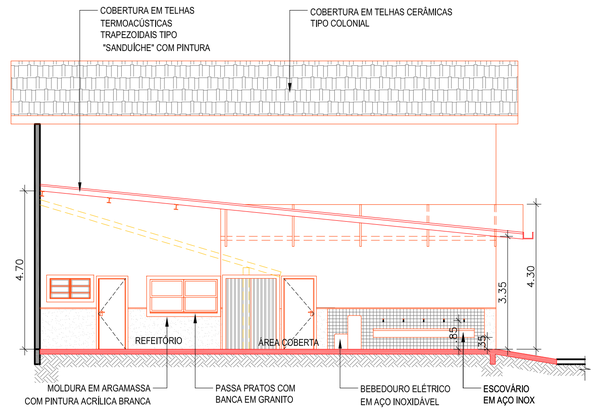

1 CORTE TRANSVERSAL AA'

ESCALA 1/100

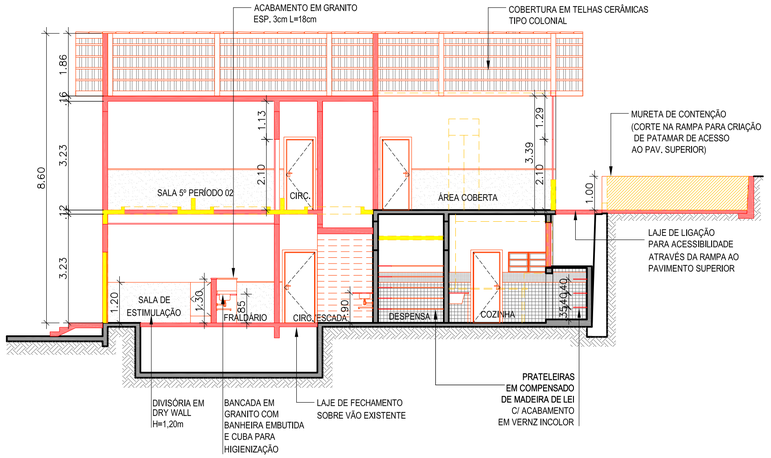

2 CORTE TRANSVERSAL BB'

ESCALA 1/100

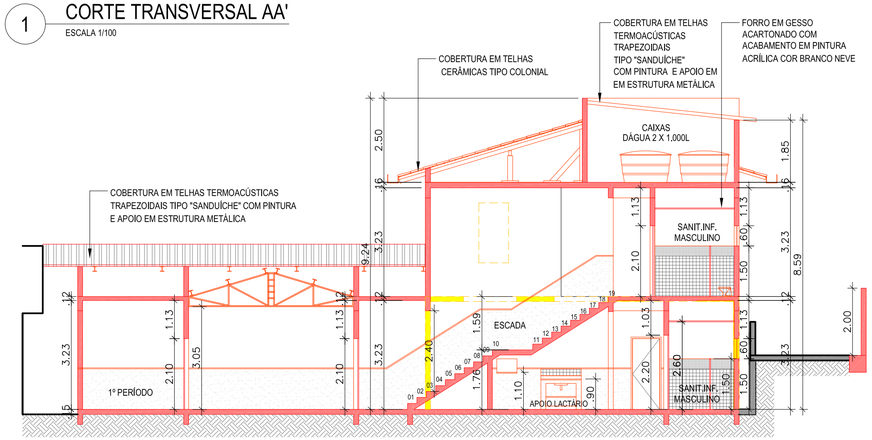

3 CORTE LONGITUDINAL CC'

ESCALA 1/100

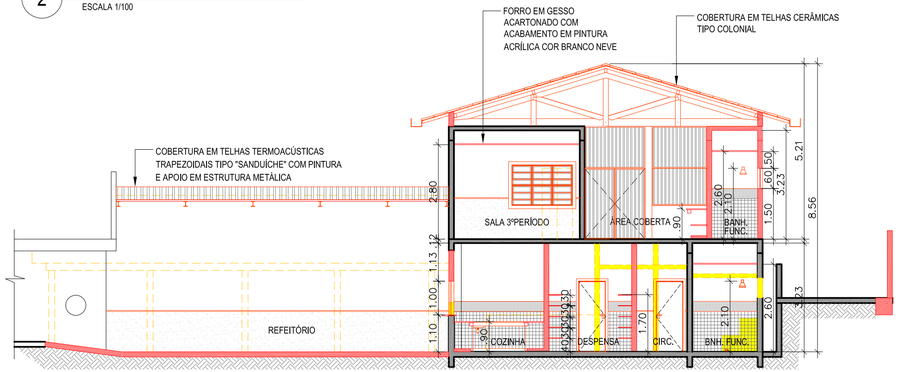

4 CORTE LONGITUDINAL DD'

ESCALA 1/100

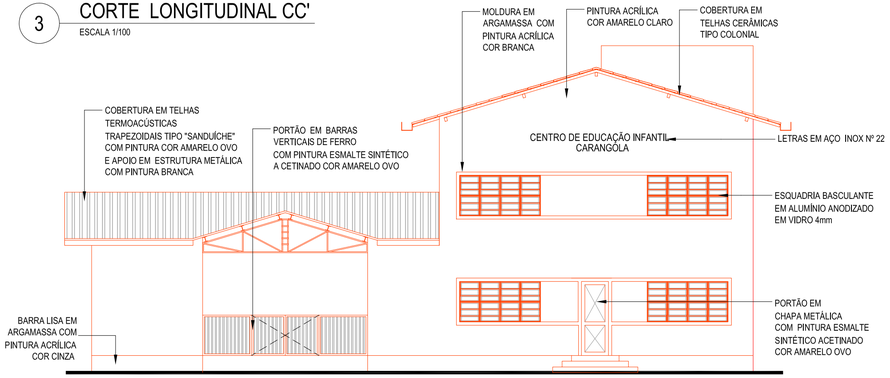

5 FACHADA PRINCIPAL

ESCALA 1/100

SETAGEM

COR	ESPES.	
1	0,1	
2	0,2	
3	0,3	
4	0,35	
5	0,4	
6	0,5	
7	0,05	
8	0,1	
9	0,1	
10-255	0,2	

ENTRA TODAS PRETAS (COR 1) PA COR 16, TODAS SERÃO COLORIDAS.

LEGENDA

- ALVENARIA EXISTENTE
- ALVENARIA A DEMOLIR
- ALVENARIA A CONSTRUIR
- PAREDE EM DRY-WALL (GESSO ACARTONADO) A CONSTRUIR

NOTAS GERAIS

1 - CONFERIR MEDIDAS NO LOCAL;
2 - NÍVEIS E DIMENSÕES EM METRO;
3- TODAS AS BANCADAS EM GRANITO BRANCO ITAÚNAS, COM FRONTISPÍCIO E UMA PRATELEIRA DE MADEIRA SOB A MESMA ;
4 - SOLEIRAS E DEGRAUS DA ESCADA EM MÁRMORE BRANCO CLÁSSICO;
5 - TODAS AS JANELAS COM PEITORIL EM MÁRMORE BRANCO CLÁSSICO;
6 - TODAS AS PRATELEIRAS, ONDE INDICADAS,SERÃO EXECUTADAS EM MADEIRA DE LEI EM COMPENSADO COM ESPESSURA DE 2CM E LARGURA DE 40CM, COM ACABAMENTO EM VERNIZ INCOLOR ;
7- DIVISÓRIAS DE SANITÁRIOS EM GRANITO BRANCO ITAÚNAS H=1,50m;
8- AS BANCADAS DO LACTÁRIO E DA ÁREA COBERTA DO PAVIMENTO SUPERIOR DEVERÃO SER EXECUTADAS COM APOIO EM ALVENARIA COM ACABAMENTO EM PINTURA ACRÍLICA BRILHANTE COR AMARELO OVO.

PREFEITURA MUNICIPAL DE PETRÓPOLIS

Secretaria de Obras
Departamento de Obras Públicas

TÍTULO
PROJETO BÁSICO DE ARQUITETURA PARA REFORMA E AMPLIAÇÃO DO CEI CARANGOLA

PROJETO
DESENHO
CORTES TRANSVERSAIS, CORTES LONGITUDINAIS E FACHADA PRINCIPAL

LOCAL
ESTRADA DO CARANGOLA, 933 - CARANGOLA, PETRÓPOLIS/ RJ

ESCALA
INDICADA

DATA
OUT./2019

PRANCHA
04/04

AUTOR DO PROJETO DE ARQUITETURA
Secretaria de Obras - PMP

CARIMBO DO AUTOR DO PROJETO DE ARQUITETURA

VISTOS E CARIMBOS:

CÓDIGO DO PROJETO:
PMP0419-ARQBAS-01-04_R0