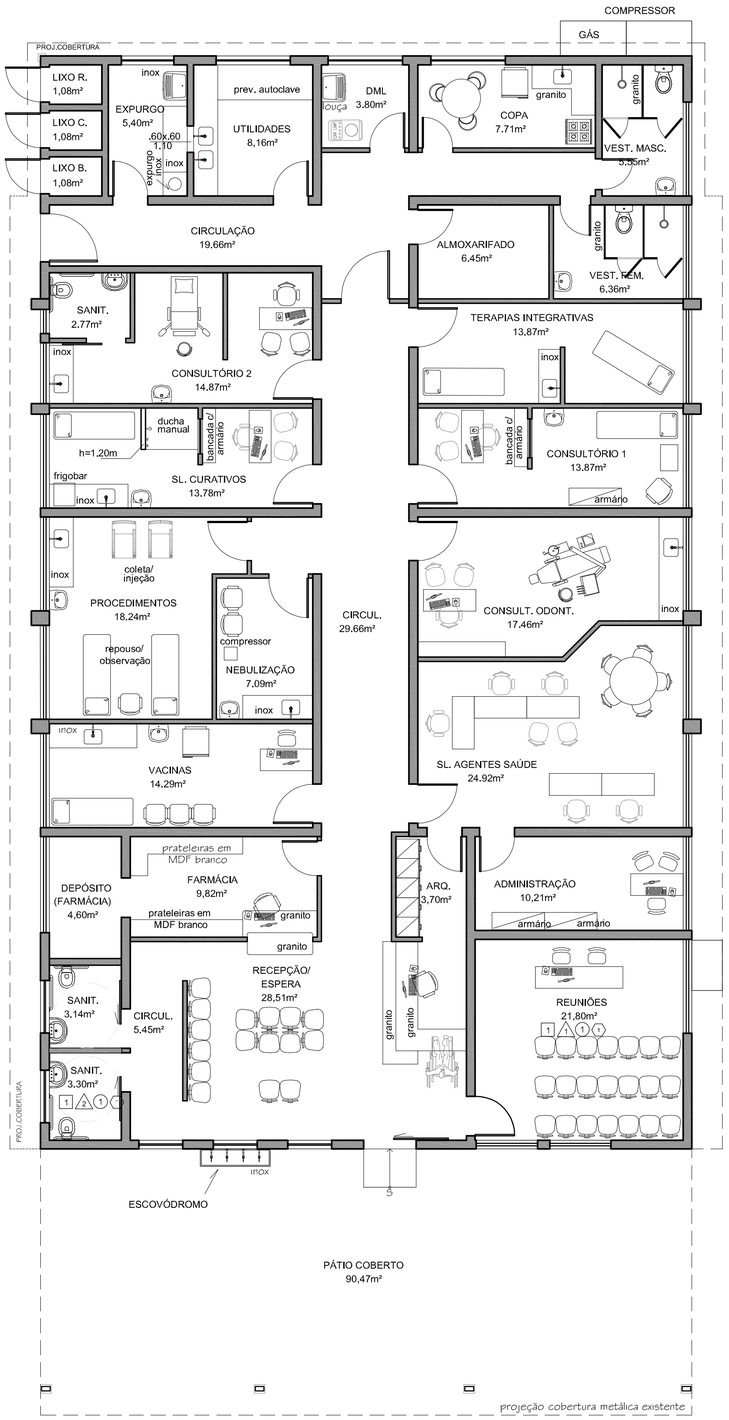

1 PL. BAIXA LAYOUT
ESC.: 1/75

2 PLANTA DE ILUMINAÇÃO
ESC.: 1/75

Pontos

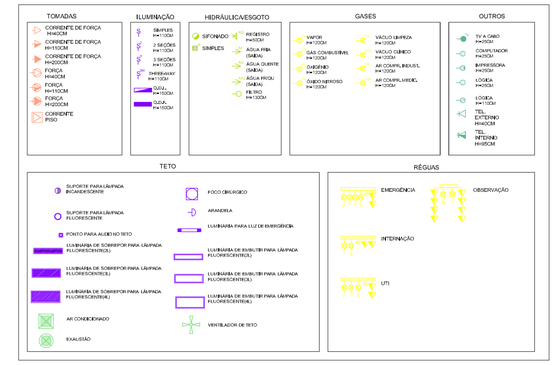

PREFEITURA MUNICIPAL DE PETRÓPOLIS

SECRETARIA DE OBRAS

DEPARTAMENTO DE PROJETOS E OBRAS PÚBLICAS

Projeto

UNIDADE BÁSICA DE SAÚDE
ÁGUAS LINDAS

Local:
ESTRADA DO PALMITAL,768 - NOGUEIRA - PETRÓPOLIS - RJ

Desenho:
PLANTAS DE LAYOUT E ILUMINAÇÃO

Autor do Projeto:
Rita de Cássia Wilbert
arquiteta - CAU: A16911-0

Carimbo do Autor do Projeto:

Data:	Escala:	Desenho:	Requerimento Nº:
MAIO/2019	INDICADA		

Vistos e Carimbos:

Prancha Nº:
02/04