

1 CORTE LONGITUDINAL AA'
ESCALA 1/100

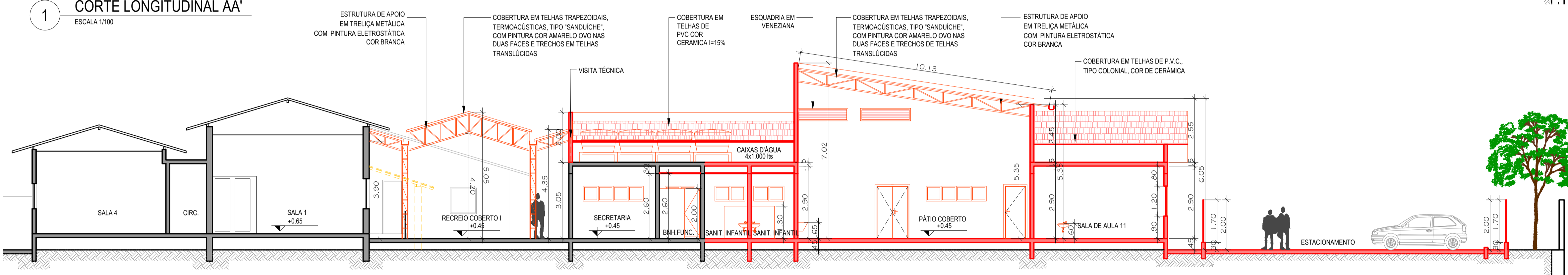

2 CORTE LONGITUDINAL BB'
ESCALA 1/100

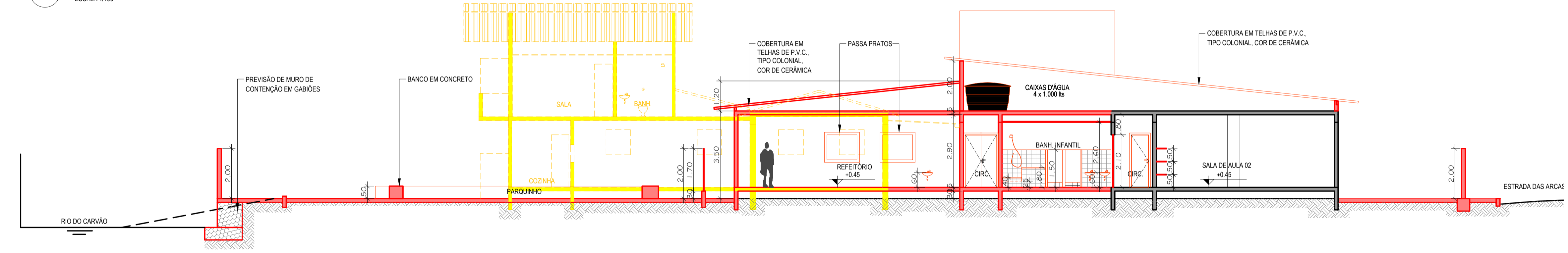

3 CORTE TRANSVERSAL CC'
ESCALA 1/100

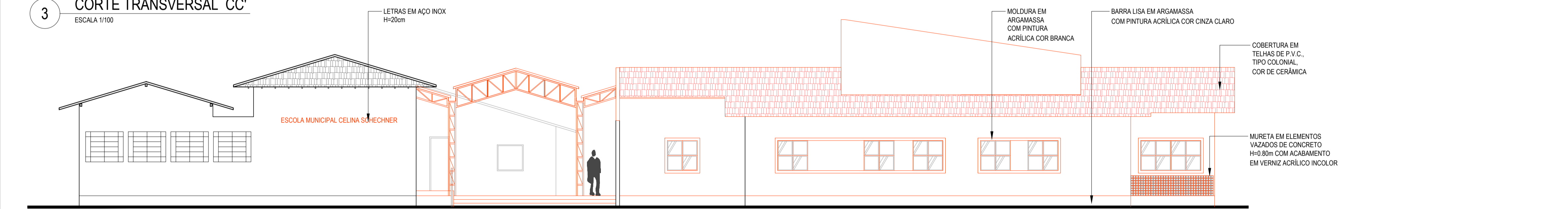

4 FACHADA PRINCIPAL
ESCALA 1/100

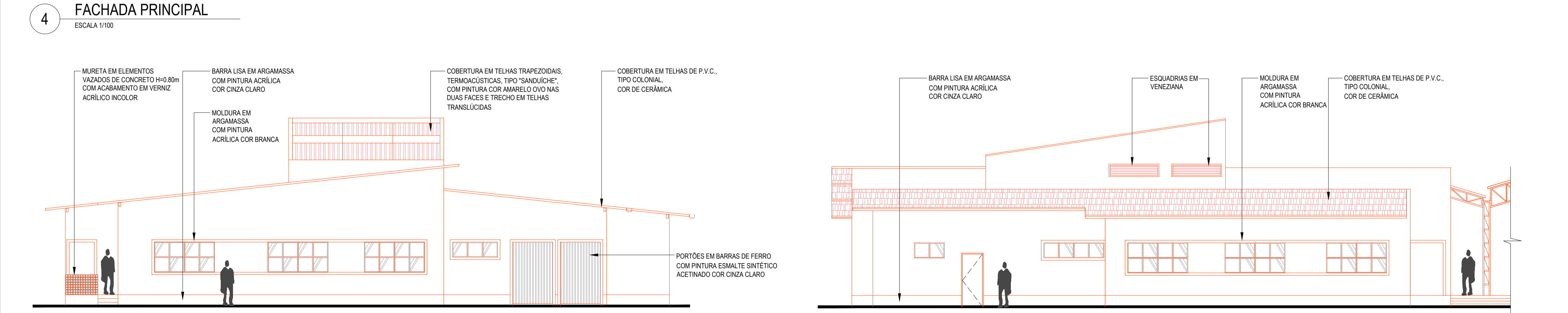

5 FACHADA LATERAL
ESCALA 1/100

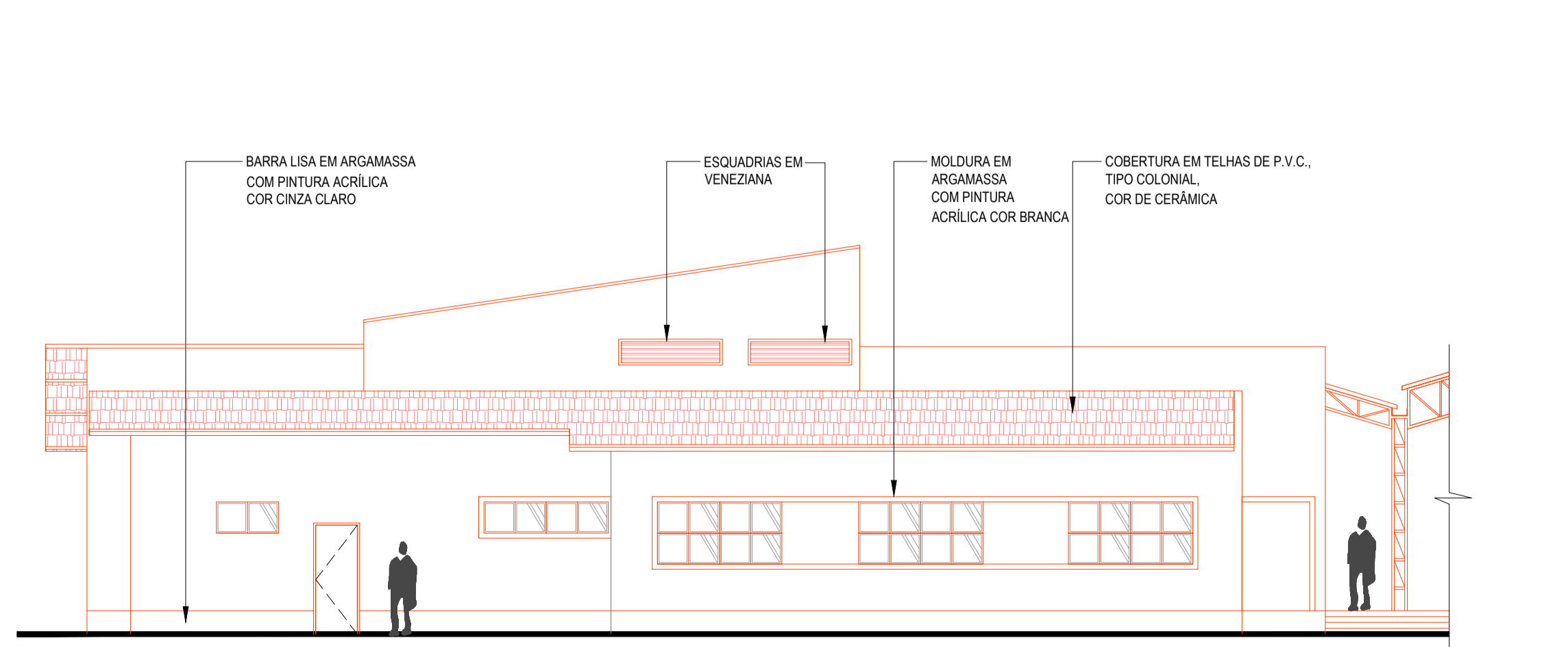

6 FACHADA FUNDOS
ESCALA 1/100

LEGENDA

	ALVENARIA EXISTENTE
	CONSTRUIR
	DEMOLIR
	DIVISÓRIA EM DRY-WALL

NOTAS GERAIS

- 1 - CONFERIR MEDIDAS NO LOCAL;
- 2 - NÍVEIS E DIMENSÕES EM METRO;
- 3 - TODAS AS BANCADAS EM GRANITO CINZA CORUMBÁ, COM FRONSÍPIO E UMA PRATELEIRA DE MADEIRA SOB A MESMA (NAS MESMAS DIMENSÕES DA BANCADA), COM VERNIZ INCOLOR;
- 4 - SOLEIRAS EM GRANITO CINZA CORUMBÁ;
- 5 - TODAS AS JANELAS COM PEITORIL EM MÁRMORE BRANCO CLÁSSICO;
- 6 - TODAS AS PRATELEIRAS, ONDE INDICADAS, EM MADEIRA COM VERNIZ INCOLOR;
- 7 - DIVISÓRIAS DE SANITÁRIOS EM GRANITO CINZA CORUMBÁ (h=2,00m NOS SANITÁRIOS DA ESCOLA E h=1,50m NOS BANHEIROS DA CRECHE);
- 8 - CONSIDERADA A COBERTURA DA EDIFICAÇÃO DA CRECHE EM TELHA DE PVC, TIPO COLONIAL, COR DE CERÂMICA, COM DECLIVIDADE DE 15%.



PREFEITURA MUNICIPAL
DE PETRÓPOLIS
Secretaria de Obras
Departamento de Obras Públicas

TÍTULO PROJETO BÁSICO DE ARQUITETURA PARA CONSTRUÇÃO DE CEI EM PRÉDIO ANEXO A ESCOLA MUNICIPAL CELINA SCHECHNER (ETAPA DE CONSTRUÇÃO 01)		PROJETO	
LOCAL ESTRADA DAS ARCAS, no. 3.319, ITAIPAVA, PETRÓPOLIS/RJ		DESENHO CORTES E FACHADAS	PRANCHA
AUTOR DO PROJETO DE ARQUITETURA Secretaria de Obras - PMP		ESCALA INDICADA	DATA 04/04
CÓDIGO DO PROJETO: PMP0119-ARQBAS-01_R0		CARIMBO DO AUTOR DO PROJETO DE ARQUITETURA	

SETAGEM

COR	ESPESS.
1	0,1
2	0,2
3	0,3
4	0,35
5	0,4
6	0,5
7	0,55
8	0,6
9	0,7
10-255	0,2