



PREFEITURA MUNICIPAL DE PETRÓPOLIS
SECRETARIA DE OBRAS, HABITAÇÃO E REGULARIZAÇÃO FUNDIÁRIA
DEPARTAMENTO DE OBRAS PÚBLICAS

REFORMA PARA IMPLANTAÇÃO DE UNIDADE DE COLETA NO HOSPITAL ALCIDES CARNEIRO
 LOCAL: Rua Vígário Correias, 1345 - Correas, Petrópolis - RJ, 25720-320

DATA: JUNHO/2021

PRANCHA:

ASSUNTO:

ESCALA: 1:2.000

Nº 01/07

PLANTA DE LOCALIZAÇÃO

PROPRIETÁRIO

AUTOR DO PROJETO

RESPONSÁVEL TÉCNICO
 PELA CONSTRUÇÃO

Nº DO PROCESSO:

CNPJ:

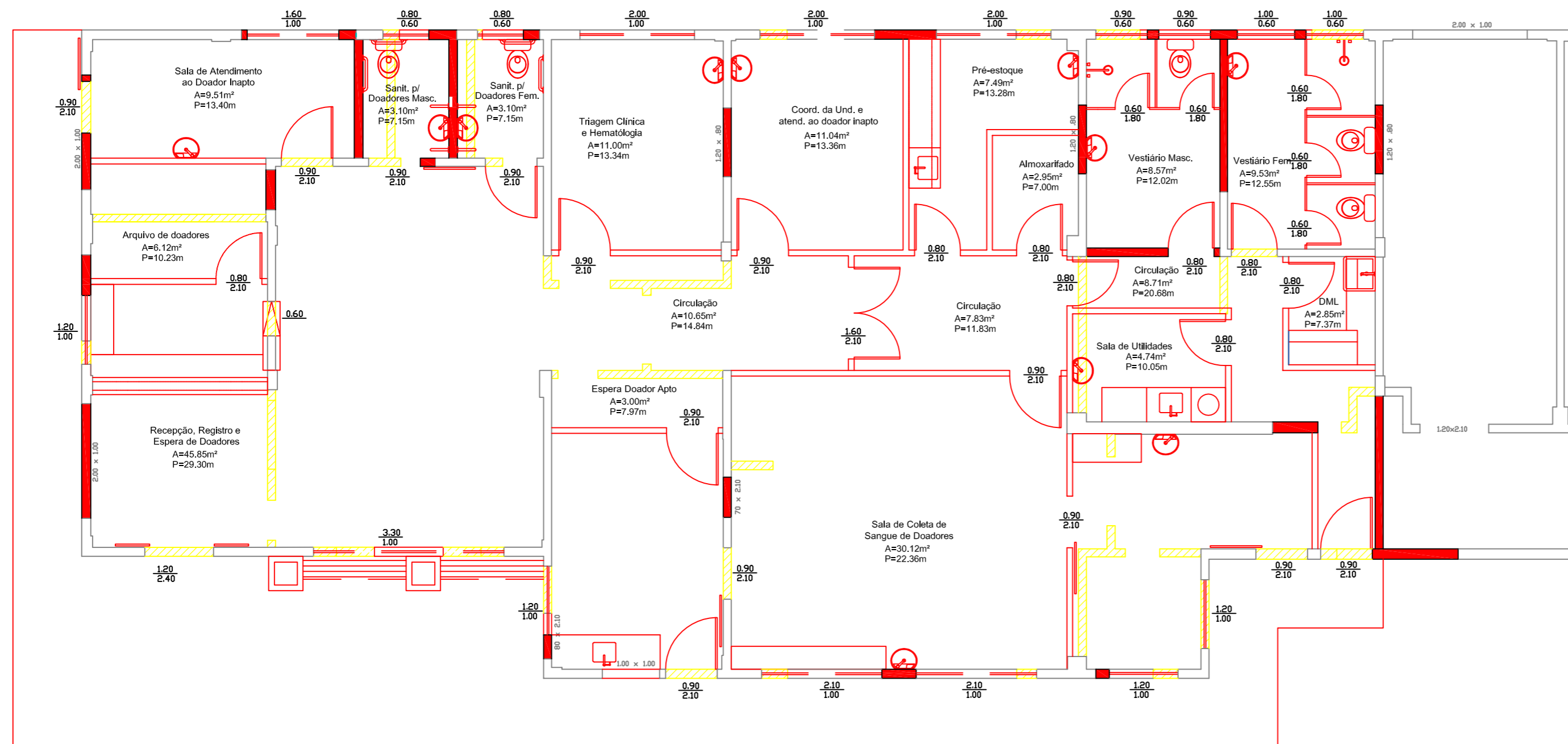

PREFEITURA MUNICIPAL DE PETRÓPOLIS
 SECRETARIA DE OBRAS, HABITAÇÃO E REGULARIZAÇÃO FUNDIÁRIA
 DEPARTAMENTO DE OBRAS PÚBLICAS
 REFORMA PARA IMPLANTAÇÃO DE UNIDADE DE COLETA NO HOSPITAL ALCIDES CARNEIRO
 LOCAL: Rua Vígário Correias, 1345 - Correias, Petrópolis - RJ, 25720-320

DATA: JUNHO/2021

PRANCHA:
Nº 02/07

ASSUNTO:
 PLANTA BAIXA DEMOLIR E CONSTRUIR

ESCALA: 1:75

PROPRIETÁRIO _____

AUTOR DO PROJETO _____

RESPONSÁVEL TÉCNICO PELA CONSTRUÇÃO _____

Nº DO PROCESSO:

CNPJ:

ESPECIFICAÇÕES

○ Teto	
1	Pintura com tinta acrílica, antifungo / bactericida na cor branco neve
△ Parede	
1	Pintura com tinta acrílica, antifungo / bactericida até o teto (cores conforme especificação em projeto)
2	Revestimento cerâmico 25x40 na cor branco, até o teto, com faixa de acabamento em pastilha cerâmica 4x4cm, h=12cm, altura de 1,60m do piso.
3	Revestimento de paredes com fôrmina fosca na cor gelo até o teto
□ Piso	
1	Piso em manta vinílica na cor Light gray
2	Piso cerâmico 45x45cm, P.E.I.- IV, anti-derrapante
3	Piso cerâmico cimentado

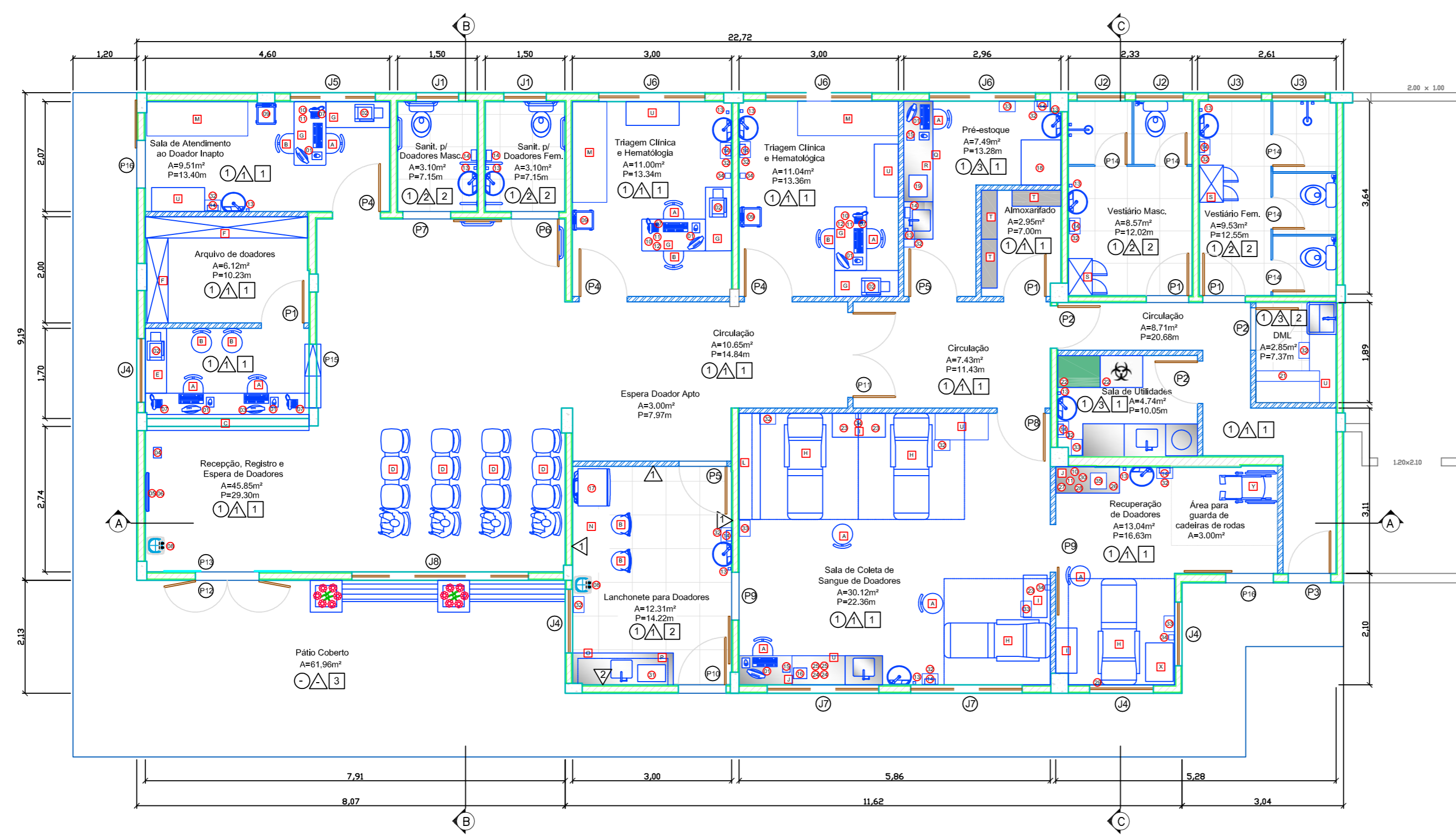

PREFEITURA MUNICIPAL DE PETRÓPOLIS
 SECRETARIA DE OBRAS, HABITAÇÃO E REGULARIZAÇÃO FUNDIÁRIA
 DEPARTAMENTO DE OBRAS PÚBLICAS
 REFORMA PARA IMPLANTAÇÃO DE UNIDADE DE COLETA NO HOSPITAL ALCIDES CARNEIRO
 LOCAL: Rua Vigário Correias, 1345 - Correias, Petrópolis - RJ, 25720-320

DATA: JUNHO/2021	PRANCHA: Nº 03/07	ASSUNTO: PLANTA BAIXA ARQUITETURA E LAYOUT
ESCALA: 1:75		
PROPRIETÁRIO	_____	
AUTOR DO PROJETO	_____	
RESPONSÁVEL TÉCNICO PELA CONSTRUÇÃO	_____	
Nº DO PROCESSO:	CNPJ:	

QUADRO DE ESQUADRIAS						QUADRO DE MOBILIÁRIO		QUADRO DE EQUIPAMENTOS		
PORTAS	CÓDIGO	DIMENSÃO		QUANT.	ESPECIFICAÇÕES	CÓD.	ESPECIFICAÇÕES	CÓD.	ESPECIFICAÇÕES	
		LARGURA	ALTURA							
Abrir	P	1	0.80	2.10	04	Em madeira, 1 folha, revestida em chapa de laminado melamínico, 1mm de espessura, na cor branco	A	Cadeira com encosto, de rodízio (courvin)	01	Microcomputadores
Abrir	P	2	0.80	2.10	03	Em madeira, 1 folha, revestida em chapa de laminado melamínico, 1mm de espessura, na cor branco, com visor de alumínio, vidro transparente e=4mm, chapa metálica para proteção	B	Cadeira com encosto, sem rodízio (courvin)	02	Impressora laser
Abrir	P	3	0.80	2.10	01	Em madeira maciça, 1 folha, envernizada	C	Bancada de atendimento	03	Webcam
Abrir	P	4	0.90	2.10	03	Em madeira, 1 folha, revestida em chapa de laminado melamínico, 1mm de espessura, na cor branco	D	Cadeira de espera (Longarina), em courvin	04	Senheira
Abrir	P	5	0.90	2.10	02	Em madeira, 1 folha, revestida em chapa de laminado melamínico, 1mm de espessura, na cor branco, com visor de alumínio, vidro transparente e=4mm	E	Armário para material de escritório	05	Televisão
Abrir	P	6	0.90	2.10	01	Em madeira, 1 folha, revestida em chapa de laminado melamínico, 1mm de espessura, na cor branco, com chapa metálica p/ proteção, barra de alumínio (Detalhe 01)	F	Armários	06	DVD Player
Correr	P	7	0.90	2.10	01	Em madeira, 1 folha, revestida em chapa de laminado melamínico, 1mm de espessura, na cor branco, com chapa metálica p/ proteção, grelha de alumínio (Detalhe 01)	G	Mesa de escritório com gavetas	07	Telefone
Abrir	P	8	0.90	2.10	01	Em madeira, 1 folha, revestida em chapa de laminado melamínico, 1mm de espessura, na cor branco, com visor de alumínio, vidro transparente e=4mm, chapa metálica para proteção	H	Poltronas para coleta de sangue (courvin)	08	Bebedouro/purificador de água, elétrico, de parede
Correr	P	9	0.90	2.10	02	Em madeira, 1 folha, revestida em chapa de laminado melamínico, 1mm de espessura, na cor branco, com visor de alumínio, vidro transparente e=4mm, chapa metálica para proteção	I	Mesa auxiliar	09	Balança antropométrica digital adulto
Abrir	P	10	0.90	2.10	01	Em madeira maciça, 1 folha, envernizada	J	Bancada de trabalho	10	Estetoscópio
Abrir	P	11	1.60	2.10	01	Em madeira, 2 folhas, revestida em chapa de laminado melamínico, 1mm de espessura, na cor branco, com visor de alumínio, vidro transparente e=4mm, chapa metálica para proteção	L	Prateleira para pertences de doadores	11	Esfigmomanômetro
Abrir	P	12	1.20	2.10	01	Em madeira maciça, 1 folha, envernizada	M	Maca	12	Hemoglobinômetro
Correr	P	13	1.20	2.10	01	Em vidro temperado, 2 folhas	N	Mesa com cantos arredondados	13	Saboneteira de parede para sabão líquido
Abrir	P	14	0.60	1.80	05	Porta de alumínio anodizado na cor branco, perfil série 25, em lambril horizontal	O	Placa com bancada em inox	14	Porta papel-toalha de parede
Abrir	P	15	0.60	1.10	01	Em madeira, tipo balcão, 1 folha, revestida em chapa de laminado melamínico, 1mm de espessura, na cor branco	P	Armário suspenso	15	Leitor de código de barras
Correr	P	16	0.90	2.10	02	Em madeira maciça, 1 folha, envernizada	Q	Bancada com cuba em inox	16	Impressora de código de barras
							R	Prateleira para guarda de caixas térmicas	17	Geladeira
							S	Armário com 8 escaninhos	18	Câmara de conservação de sangue
							T	Estante de aço	19	Centrífuga sorológica
							U	Armário ou prateleiras	20	Compacal
							V	Banca seca	21	Carro p/ transporte de material de limp.
							X	Carro de parada	22	Carro p/ transporte de resíduos (container com rodas)
							Y	Cadeira de Rodas	23	Homogeneizadores com balança
									24	Seladoras dielétricas de bancada ou manual com alicate selador
									25	Alicate expressores
									26	Cilindro de oxigênio
									27	Âmbu com máscara
									28	Laringoscópio completo
									29	Suporte de Soro
									30	Aspirador portátil
									31	Forno microondas ou elétrico (opcional)
									32	Lixeira com pedal para resíduo comum
									33	Lixeira com pedal para resíduo infectante
									34	Suporte para resíduos perfucortantes
									35	Cardioversor

ESPECIFICAÇÕES	
□ Teto	
1	Pintura com tinta acrílica, antifungo / bactericida na cor branco neve
△ Parede	
1	Pintura com tinta acrílica, antifungo / bactericida até o teto (cores conforme especificação em projeto)
2	Revestimento cerâmico 25x40 na cor branco, até o teto, com faixa de acabamento em pastilha cerâmica 4x4cm, h=12cm, altura de 1,60m do piso.
3	Revestimento de paredes com fómina fosca na cor gelo até o teto
□ Piso	
1	Piso em manta vinílica na cor Light gray
2	Piso cerâmico 45x45cm, P.E.I.- IV, anti-derrapante
3	Piso cerâmico cimentado



PREFEITURA MUNICIPAL DE PETRÓPOLIS
SECRETARIA DE OBRAS, HABITAÇÃO E REGULARIZAÇÃO FUNDIÁRIA
DEPARTAMENTO DE OBRAS PÚBLICAS
 REFORMA PARA IMPLANTAÇÃO DE UNIDADE DE COLETA NO HOSPITAL ALCIDES CARNEIRO
 LOCAL: Rua Vigário Correias, 1345 - Correas, Petrópolis - RJ, 25720-320

DATA: JUNHO/2021	PRANCHA: Nº 04/07	ASSUNTO: LEGENDA DE ESPECIFICAÇÕES
ESCALA: S/Esc.		

PROPRIETÁRIO	_____
AUTOR DO PROJETO	_____
RESPONSÁVEL TÉCNICO PELA CONSTRUÇÃO	_____

Nº DO PROCESSO:	CNPJ:
-----------------	-------

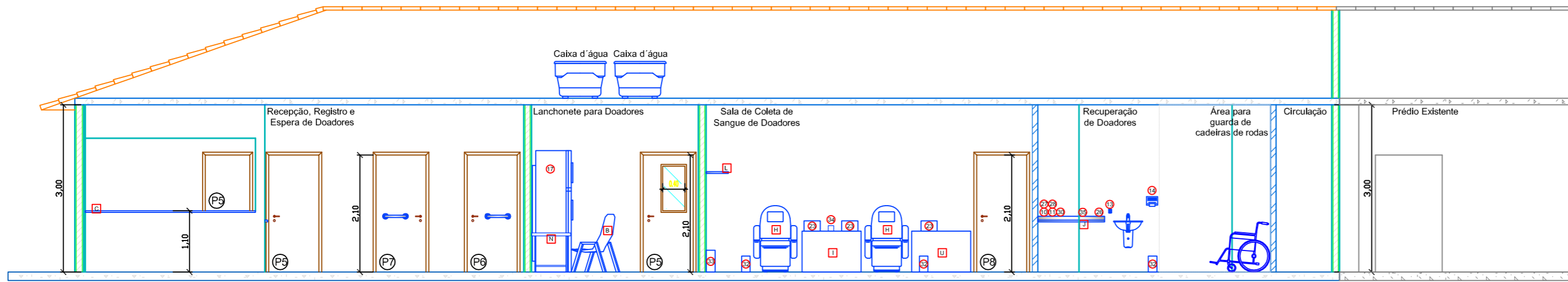
--	--



01 CORTE LONGITUDIAL - AA
ESC. 1/75

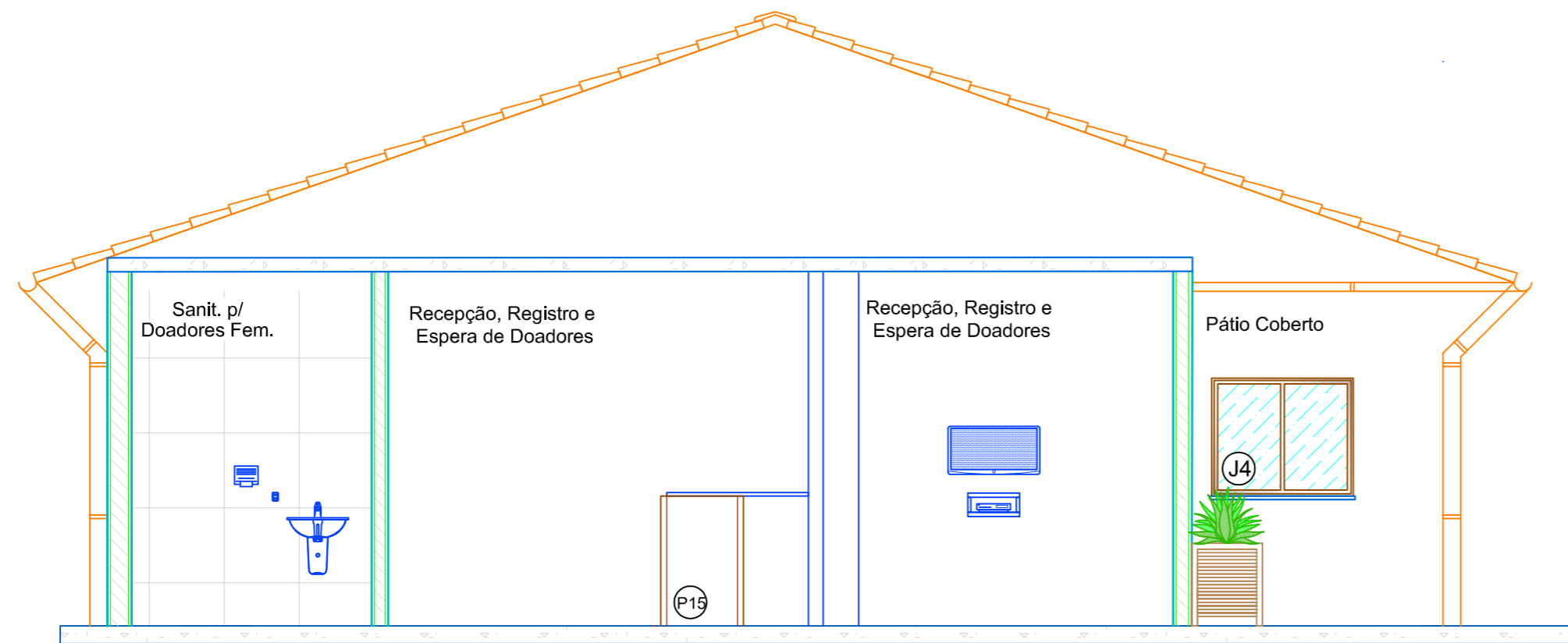

02 CORTE TRANSVERSAL - BB
ESC. 1/50

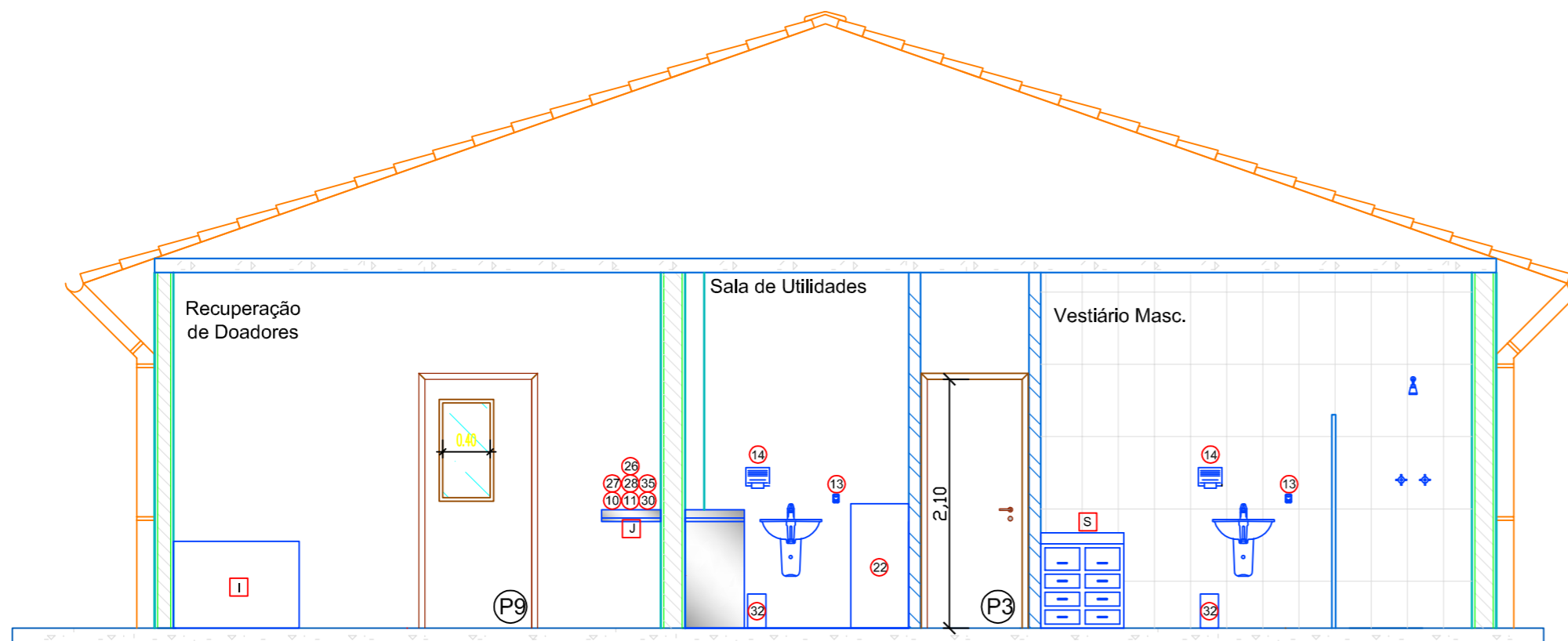

03 CORTE TRANSVERSAL - CC
ESC. 1/50



PREFEITURA MUNICIPAL DE PETRÓPOLIS
SECRETARIA DE OBRAS, HABITAÇÃO E REGULARIZAÇÃO FUNDIÁRIA
DEPARTAMENTO DE OBRAS PÚBLICAS
REFORMA PARA IMPLANTAÇÃO DE UNIDADE DE COLETA NO HOSPITAL ALCIDES CARNEIRO
LOCAL: Rua Vigário Correias, 1345 - Correias, Petrópolis - RJ, 25720-320

DATA: JUNHO/2021

PRANCHA:

ASSUNTO:

ESCALA: INDICADA

Nº 05/07

CORTES

PROPRIETÁRIO

AUTOR DO PROJETO

RESPONSÁVEL TÉCNICO
PELA CONSTRUÇÃO

Nº DO PROCESSO:

CNPJ:

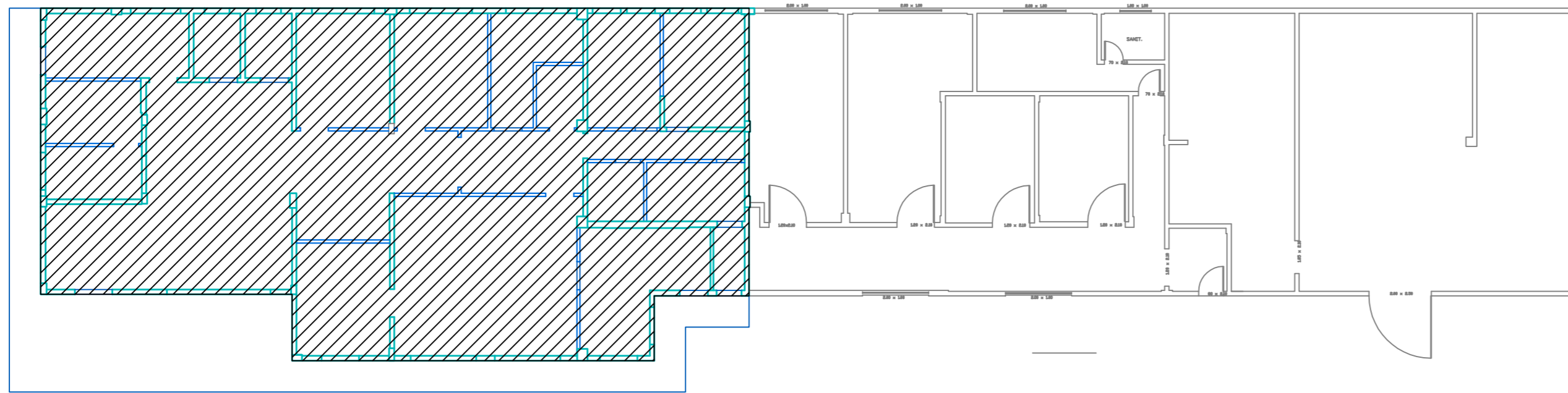

01 — ÁREA DE INTERVENÇÃO
ESC. 1/150

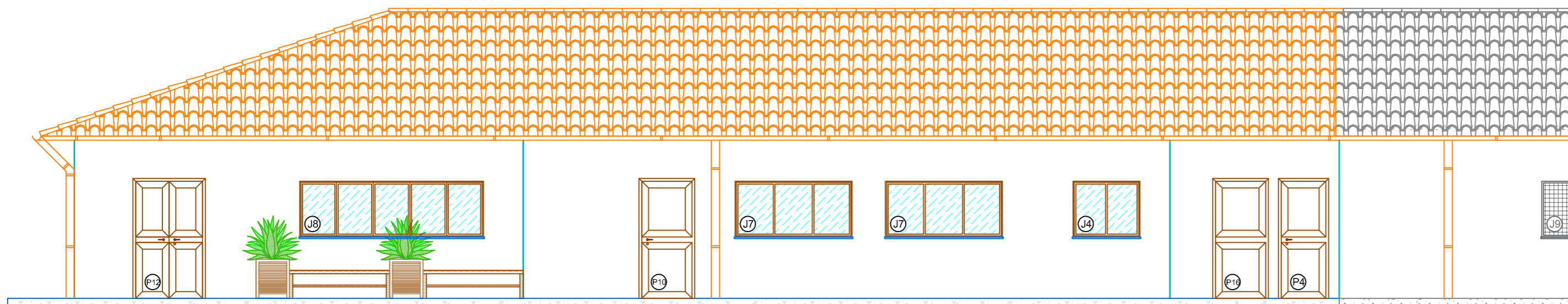

02 — FACHADA FRONTAL
ESC. 1/75

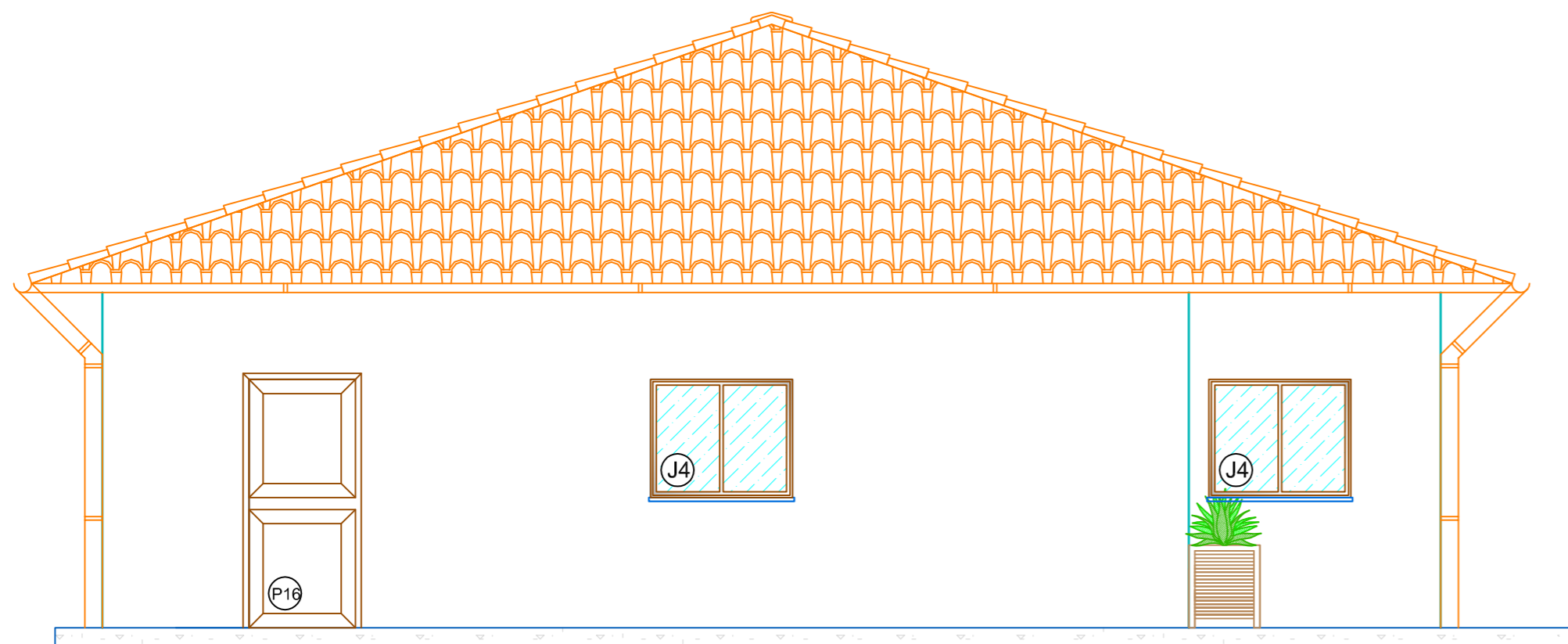

03 — FACHADA LATERAL
ESC. 1/50



PREFEITURA MUNICIPAL DE PETRÓPOLIS
SECRETARIA DE OBRAS, HABITAÇÃO E REGULARIZAÇÃO FUNDIÁRIA
DEPARTAMENTO DE OBRAS PÚBLICAS
REFORMA PARA IMPLANTAÇÃO DE UNIDADE DE COLETA NO HOSPITAL ALCIDES CARNEIRO
LOCAL: Rua Vigário Correias, 1345 - Correias, Petrópolis - RJ, 25720-320

DATA: JUNHO/2021	PRANCHA: Nº 06/07	ASSUNTO: ÁREA DE INTERVENÇÃO E FACHADAS
ESCALA: INDICADA		
PROPRIETÁRIO	_____	
AUTOR DO PROJETO	_____	
RESPONSÁVEL TÉCNICO PELA CONSTRUÇÃO	_____	
Nº DO PROCESSO:	CNPJ:	

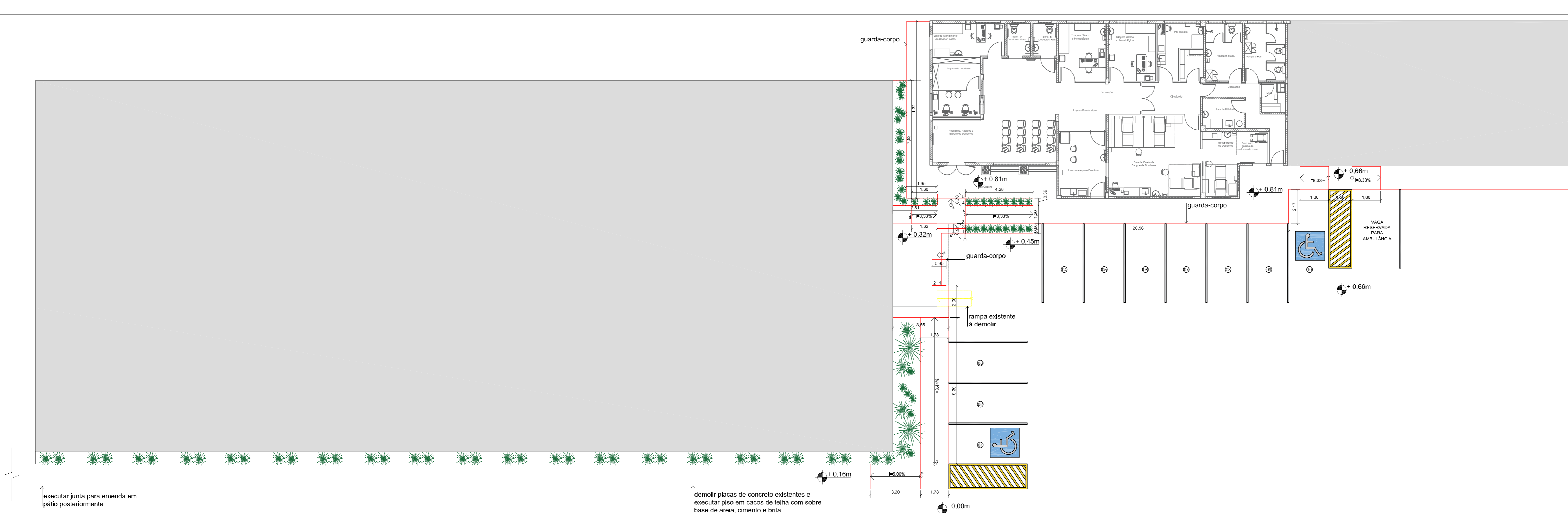

1 PLANTA BAIXA - ACESSIBILIDADE
ESC.: 1/125

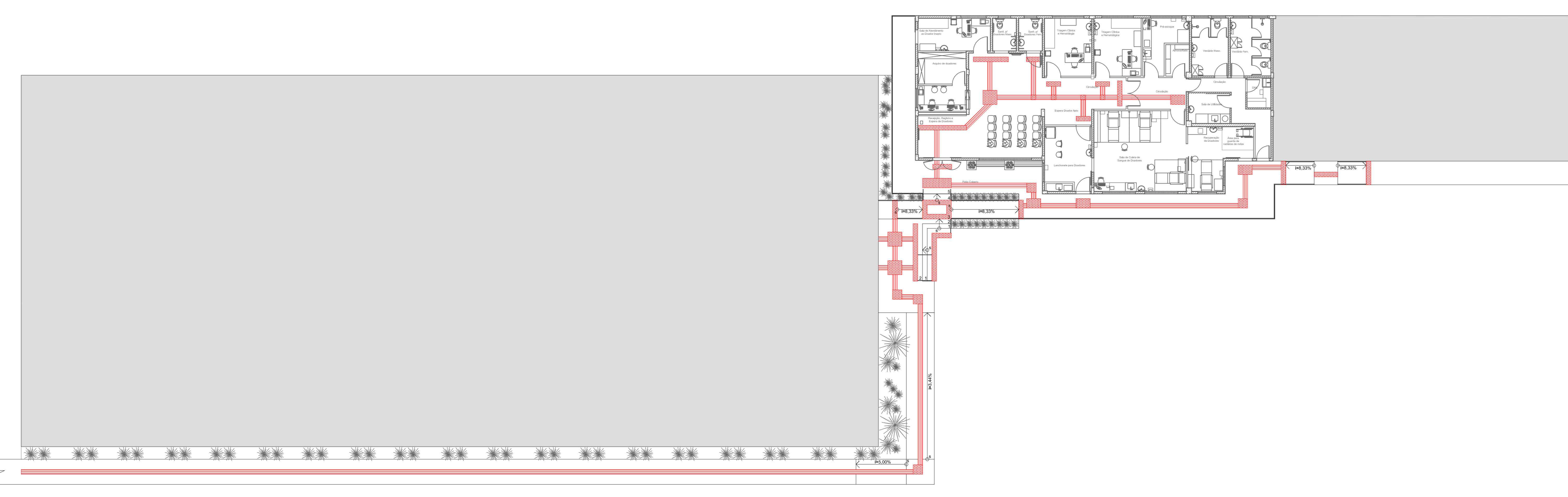

2 PLANTA BAIXA - SIN
ESC.: 1/125

DETALHE

LEGENDA

- Existente
- Demolir
- Construir

ESPECIFICAÇÕES

- Sinalização tátil de alerta
- Sinalização tátil direcional

PREFEITURA MUNICIPAL DE PETRÓPOLIS
SECRETARIA DE OBRAS, HABITAÇÃO E REGULARIZAÇÃO FUNDIÁRIA
DEPARTAMENTO DE OBRAS PÚBLICAS
LOCAL: Rua Virgílio Correa, 1345 - Com. São, Petrópolis - RJ, 25720-320

DATA: JUNHO/2021	PRANCHA: Nº 07/07	ASSUNTO: PLANTA BAIXA DE ACESSIBILIDADE
ESCALA: 1:125		
PROPRIETÁRIO	_____	
AUTOR DO PROJETO	_____	
RESPONSÁVEL TÉCNICO PELA CONSTRUÇÃO	_____	
Nº DO PROCESSO:	CNPJ:	