

01 Planta baixa - calçada
1:75

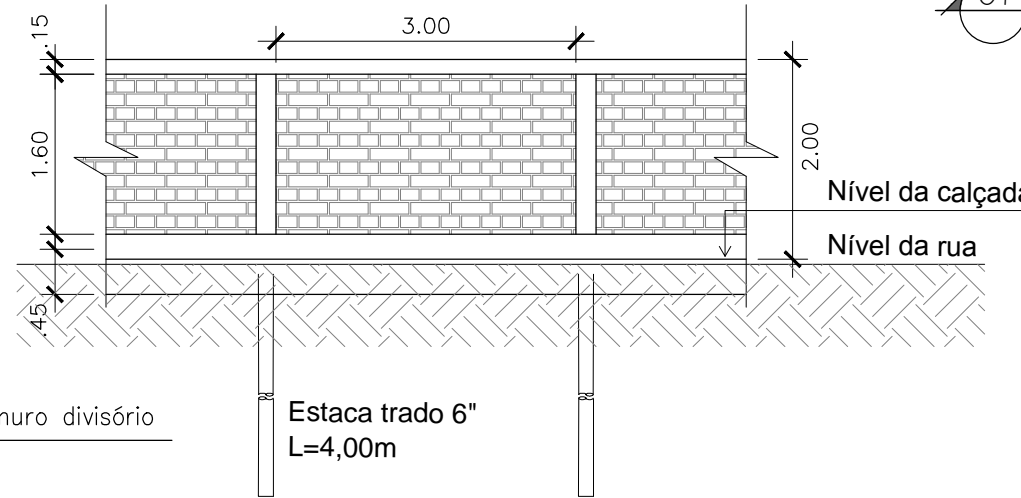

02 Vista - muro divisório
1:75



PREFEITURA MUNICIPAL DE PETRÓPOLIS
SECRETARIA DE OBRAS, HABITAÇÃO E REGULARIZAÇÃO FUNDIÁRIA
DEPARTAMENTO DE OBRAS PÚBLICAS

| | | | |
|-----------------------|--------------------|------------------|-------------|
| PROJETO: José Eduardo | ESCALAS: indicadas | VISTO: | DEOP |
| DESENHO: José Eduardo | CÓDIGO: | DATA: JULHO/2022 | Prancha Nº: |

PROJETO BÁSICO PARA EXECUÇÃO DE CONTENÇÃO EM MURO GABIÃO

LOCAL: Rua Guilherme Daumas Nunes, próx. nº 702 - Cascatinha - Petrópolis - RJ

OBS: Trecho cedido a jusante da rua, no sentido Estrada da Saudade
As condições do solo e medidas deverão ser revistas no Projeto Executivo
Projeto Básico com base no Levantamento Aerofotogramétrico Digital realizado pela PMP e vistoria de 20/05/22

03/03