

Localização das metas esquemáticas

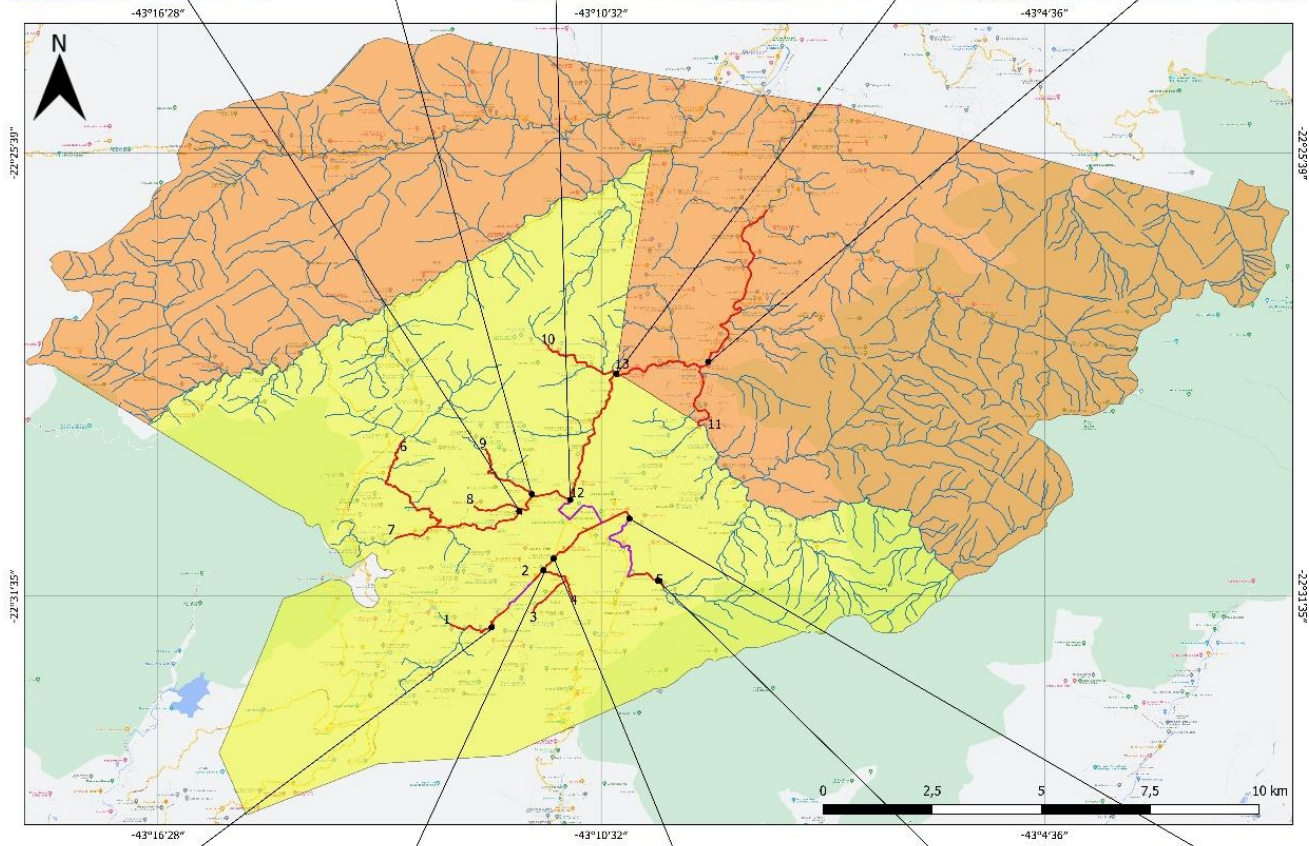

Legenda	
Pontos indicados por foto	●
Cursos D'água da Bacia Hidrográfica do Rio Piabanha	—
Trechos já desassoreados	—
Trechos a serem desassoreados	—
1º Distrito: Petrópolis	■
2º Distrito: Cascatinha	■

Rios compreendidos:
Rio Quitandinha
Rio Verna
Rio Aureliano
Rio Palatinado
Rio Itamarati
Rio da Cascata
Rio Ave Lallemand
Rio Piabanha

Trechos compreendidos:
1. Rua Afranio de Melo Franco - Rua Coronel Veiga
2. Rua João Macedo - Rua Caldas Vianna
3. Rua Conde D'Eu - Praça Pasteur
4. Rua Saldanha Maranhão
5. Rua Pedro Ivo - Rua Doutor Sá Earp
6. Rua João Xavier - Rua Bingen
7. Rua Paulo Hervê - Avenida Piabanha
8. Rua Ingelheim - Rua Bingen
9. Rua Alberto de Oliveira - Rua Carlos Gomes
10. Rua Fernandes Vieira - Rua Felipe Camarão
11. Rua Pedro Elmer - Rua Oliveira Bulhões
12. Avenida Barão do Rio Branco - Rua Dr. Hermogênio Silva
13. Rodovia Presidente Kubitschek - Estrada União e Indústria (Correas)

Base de dados: Google Maps Road.
Cursos D'água: Comitê Piabanha.
Referencial geodésico: Siagbas 2000.
Elaboração: junho/2022.

