

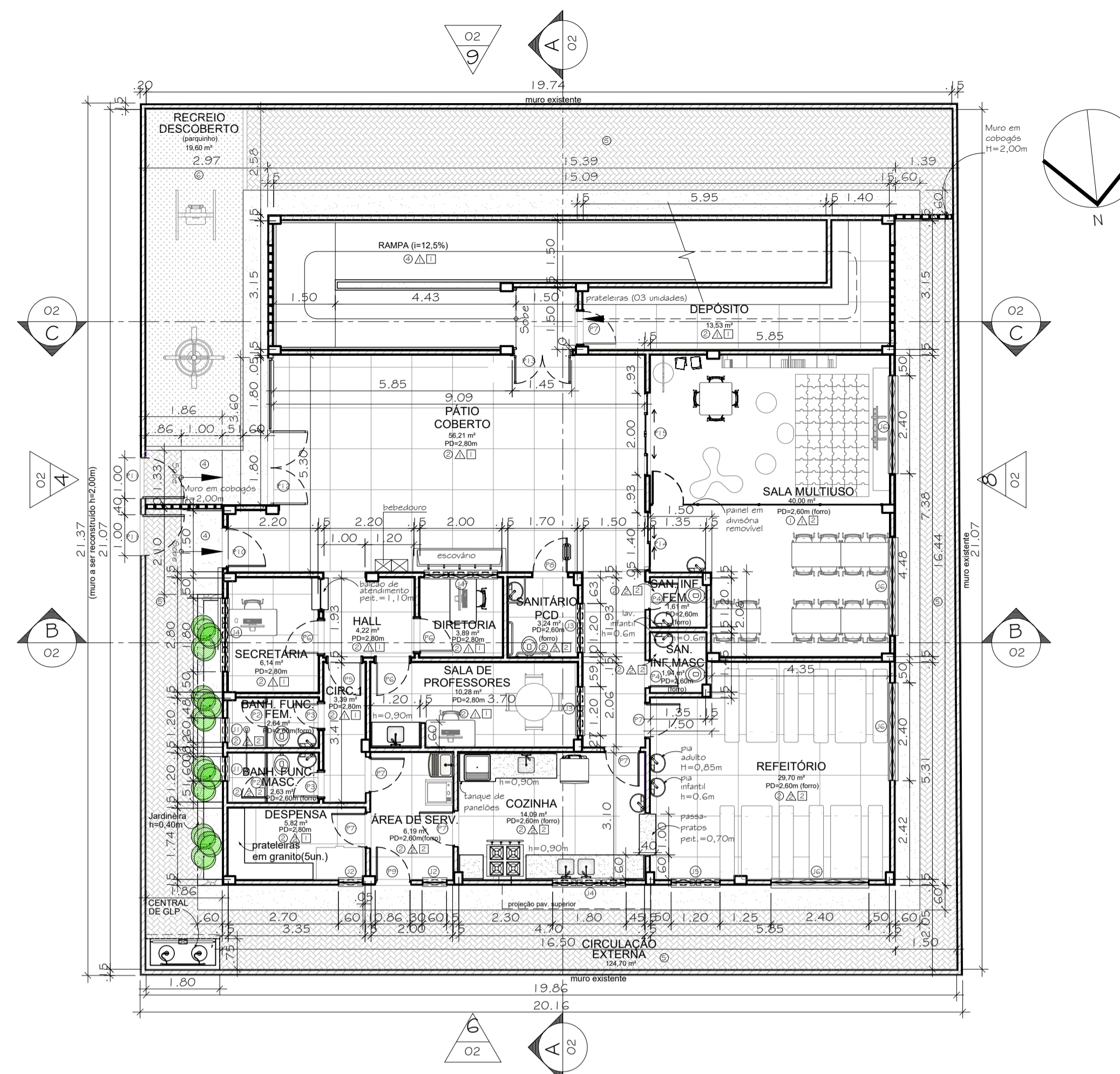

1 PLANTA DE SITUAÇÃO
ESCALA 1/500

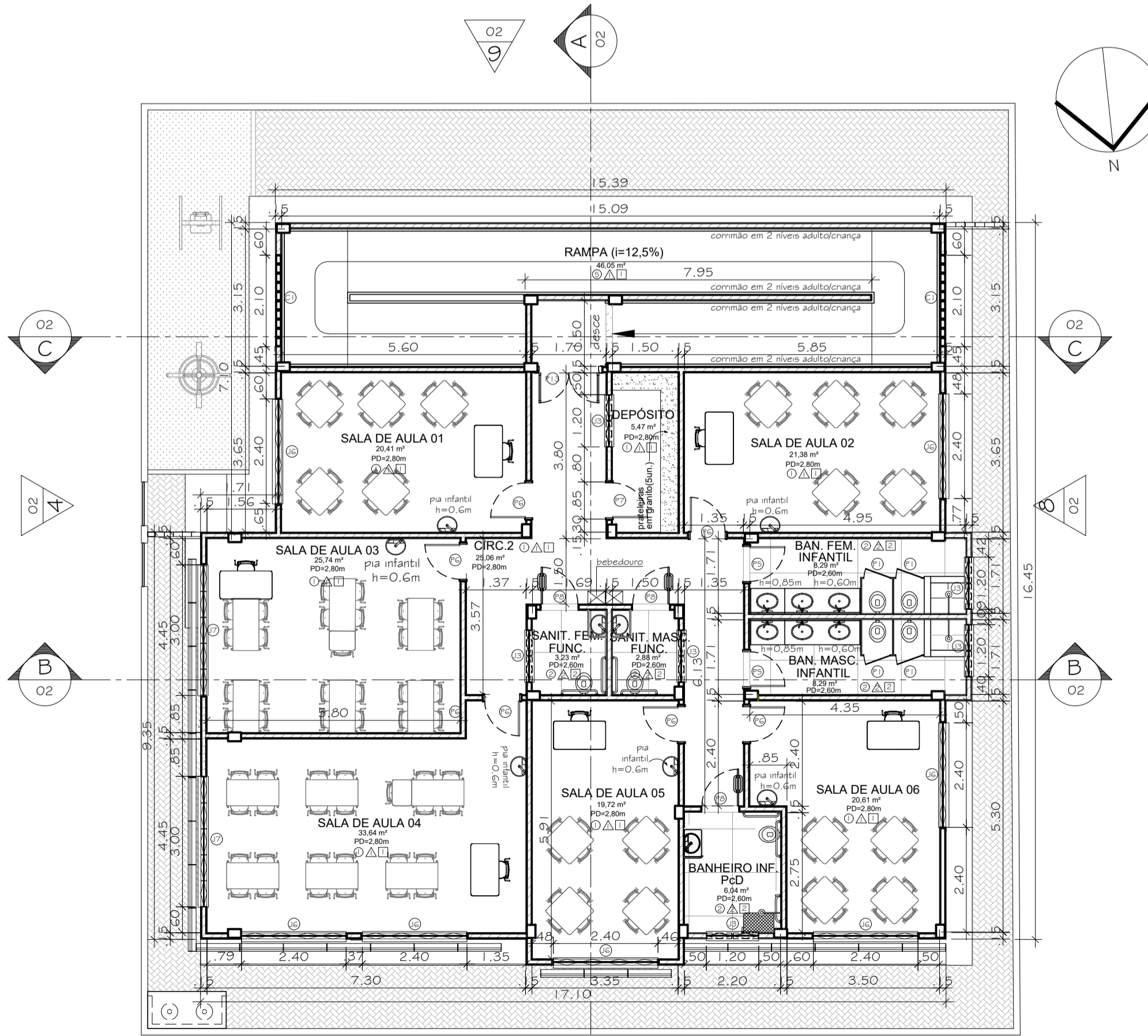

2 PLANTA BAIXA PAVIMENTO TÉRREO
ESCALA 1/100



3 PLANTA BAIXA PAVIMENTO SUPERIOR
ESCALA 1/100

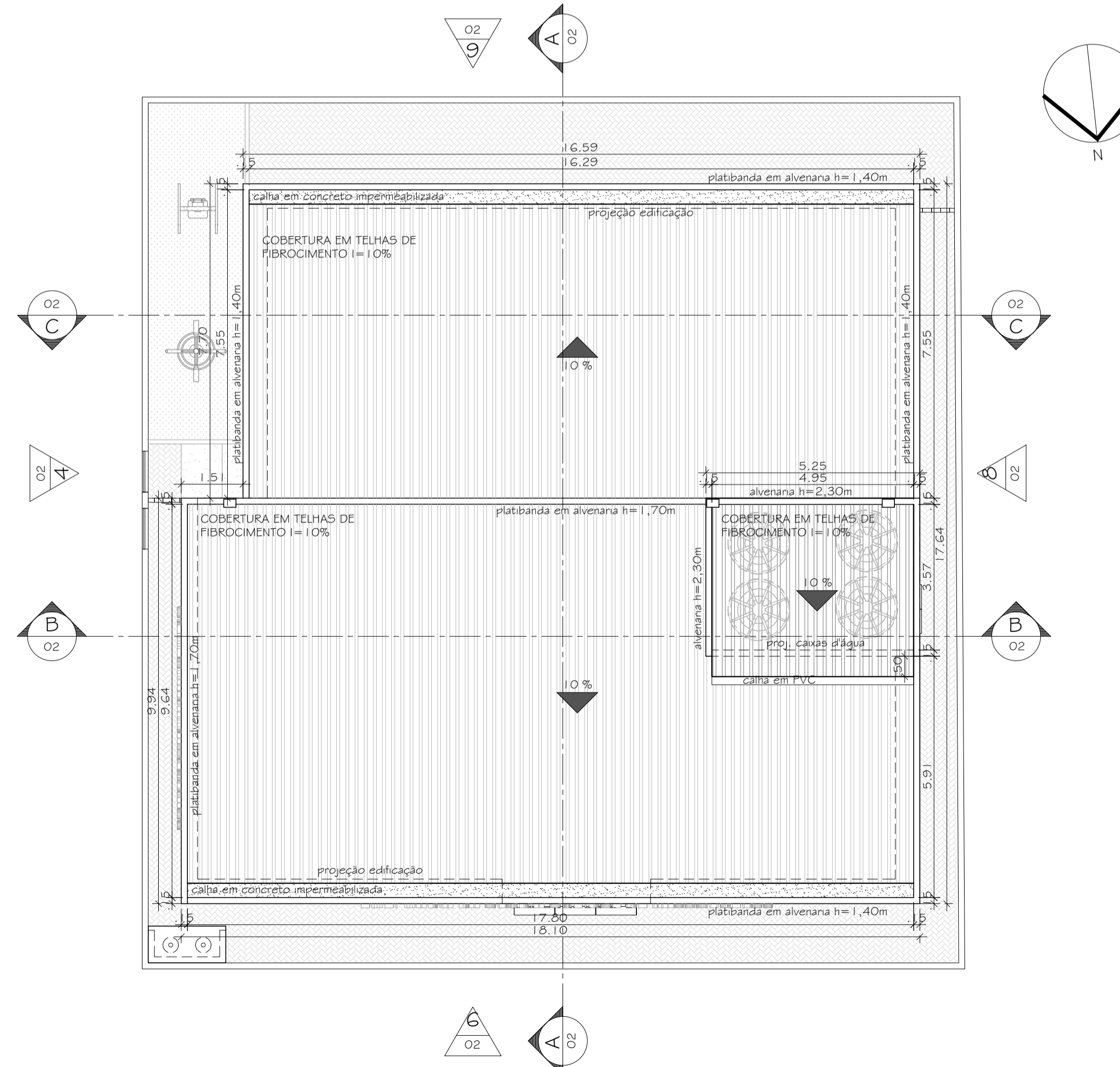

4 PLANTA DE COBERTURA
ESCALA 1/100

| QUADRO DE ESQUADRIAS | | | | | | |
|----------------------|--------|----------|--------|----------|---|---|
| PORTAS | CÓDIGO | DIMENSÃO | | QUANTID. | ESPECIFICAÇÕES | |
| | | LARGURA | ALTURA | | | |
| ABRIR | P 1 | 0.60 | 1.20 | 04 | EM MADEIRA, 1 FOLHA, REVESTIDA EM LAMINADO MELAMÍNICO COR LARANJA | |
| ABRIR | P 2 | 0.60 | 1.80 | 02 | EM MADEIRA, 1 FOLHA, REVESTIDA EM LAMINADO MELAMÍNICO COR LARANJA | |
| ABRIR | P 3 | 0.60 | 2.10 | 02 | EM MADEIRA, 1 FOLHA, EMASSADA, C/ PINTURA ESMALTE SINTÉTICO ACETINADO COR AZUL CLARO | |
| ABRIR | P 4 | 0.60 | 2.10 | 02 | EM MADEIRA, 1 FOLHA, EMASSADA, C/ PINTURA ESMALTE SINTÉTICO ACETINADO COR AZUL CLARO COM VENEZIANA | |
| ABRIR | P 5 | 0.80 | 2.10 | 02 | EM MADEIRA, 1 FOLHA, EMASSADA, C/ PINTURA ESMALTE SINTÉTICO ACETINADO COR AZUL CLARO | |
| ABRIR | P 6 | 0.80 | 2.10 | 09 | EM MADEIRA, 1 FOLHA, EMASSADA, C/ PINTURA ESMALTE SINTÉTICO ACETINADO COR AZUL CLARO C/ VISOR | |
| ABRIR | P 7 | 0.80 | 2.10 | 06 | EM MADEIRA, 1 FOLHA, EMASSADA, C/ PINTURA ESMALTE SINTÉTICO ACETINADO COR AZUL CLARO COM VENEZIANA | |
| ABRIR | P 8 | 0.80 | 2.10 | 04 | EM MADEIRA, 1 FOLHA, EMASSADA, C/ PINTURA ESMALTE SINTÉTICO ACETINADO COR AZUL CLARO C/ BARRA ACESSÍVEL | |
| ABRIR | P 9 | 0.80 | 2.10 | 01 | EM CHAPA DE AÇO, 1 FOLHA, C/ PINTURA ELETROSTÁTICA COR BRANCA | |
| ABRIR | P 10 | 0.90 | 2.10 | 01 | GRADIL EM BARRAS HORIZONTAIS, 1 FOLHA, C/ PINTURA ELETROSTÁTICA COR BRANCA | |
| ABRIR | P 11 | 1.00 | 2.00 | 02 | GRADIL EM BARRAS VERTICAIS, 1 FOLHA, C/ PINTURA ELETROSTÁTICA COR BRANCA | |
| ABRIR/PANEL FIXO | P 12 | 3.60 | 2.30 | 01 | GRADIL EM BARRAS HORIZONTAIS, 2 FOLHAS, C/ PINTURA ELETROSTÁTICA COR BRANCA | |
| ABRIR | P 13 | 1.40 | 2.10 | 02 | EM CHAPA DE AÇO, 2 FOLHAS, C/ PINTURA ELETROSTÁTICA COR BRANCA | |
| CORRER | P 14 | 1.40 | 2.10 | 01 | EM PVC, COR BRANCA, 2 FOLHAS, COM VIDRO LISO 4mm | |
| CORRER | P 15 | 2.00 | 2.10 | 01 | EM PVC, COR BRANCA, 4 FOLHAS, COM VIDRO LISO 4mm | |
| JANELAS | CÓDIGO | DIMENSÃO | | QUANTID. | ESPECIFICAÇÕES | |
| | | LARGURA | ALTURA | | | |
| BASCULANTE | J 1 | 0.60 | 0.60 | 1.50 | 02 | EM ALUMÍNIO COM PINTURA ELETROSTÁTICA COR BRANCA E VIDRO LISO 4mm |
| BASCULANTE | J 2 | 0.60 | 1.20 | 0.90 | 02 | EM ALUMÍNIO COM PINTURA ELETROSTÁTICA COR BRANCA E VIDRO LISO 4mm |
| BASCULANTE | J 3 | 1.20 | 0.60 | 1.50 | 08 | EM ALUMÍNIO COM PINTURA ELETROSTÁTICA COR BRANCA E VIDRO LISO 4mm |
| BASCULANTE | J 4 | 1.80 | 0.60 | 1.50 | 03 | EM ALUMÍNIO COM PINTURA ELETROSTÁTICA COR BRANCA E VIDRO LISO 4mm |
| BASCULANTE | J 5 | 1.20 | 1.20 | 0.90 | 01 | EM ALUMÍNIO COM PINTURA ELETROSTÁTICA COR BRANCA E VIDRO LISO 4mm |
| BASCULANTE | J 6 | 2.40 | 1.20 | 0.90 | 11 | EM ALUMÍNIO COM PINTURA ELETROSTÁTICA COR BRANCA E VIDRO LISO 4mm |
| BASCULANTE | J 7 | 3.00 | 1.20 | 0.90 | 02 | EM ALUMÍNIO COM PINTURA ELETROSTÁTICA COR BRANCA E VIDRO LISO 4mm |
| GUILHOTINA | G 1 | 0.80 | 1.00 | 1.10 | 01 | EM ALUMÍNIO COM PINTURA ELETROSTÁTICA COR BRANCA E VIDRO LISO 4mm |
| COBOGOS | CÓDIGO | DIMENSÃO | | QUANTID. | ESPECIFICAÇÕES | |
| | | LARGURA | ALTURA | | | |
| C | 1 | 2.10 | 5.20 | 0.40 | 02 | PAINEL EM BLOCOS VAZADOS DE CONCRETO DE 10 cm (módulos de 50X50X10cm) |

| ESPECIFICAÇÕES | |
|----------------|---|
| ○ | PISO |
| 1 | PISO EM MANTA VINÍLICA COR AZUL CLARO, COM RODAPÉ PVC COR BRANCA H=7,5cm (NÃO UTILIZAR TIPO FITA); |
| 2 | PISO CERÂMICO PORCELANATO TÉCNICO NATURAL, 60X80CM, COM RODAPÉ DO MESMO PISO, H=10cm; |
| 3 | PISO EM CONCRETO; |
| 4 | PISO EM GRANITO CINZA ANDORINHA, APICADO, EM PLACAS, COM ESPESURA 3CM; |
| 5 | PISO EM BLOCO DE CONCRETO INTERRAVALADO COR NATURAL; |
| 6 | PLANTIO DE GRAMA EM PLACAS TIPO ESMERALDA |
| △ | PAREDE |
| 1 | PINTURA EM TINTA ACRÍLICA BRILHANTE COR AMARELO CLARO H=1.50m, FRISO DE MADEIRA 3cm NA COR BRANCA E PINTURA EM TINTA ACRÍLICA NA COR BRANCA NEVE ACIMA; |
| 2 | CERÂMICA BRANCA 10X10cm ATÉ O TETO COM FAIXA DE PASTILHAS COR AMARELO CLARO LARGURA DE 30cm, h=1,20m |
| 3 | PINTURA EM TINTA ACRÍLICA; |
| □ | TETO |
| 1 | PINTURA ACRÍLICA FOSCA COR BRANCO NEVE; |
| 2 | FORRO DE GESSO ACARTONADO COM PINTURA ACRÍLICA FOSCA COR BRANCO NEVE. |

| QUADRO DE ÁREAS | |
|------------------------------|---------------------------------|
| PAVIMENTO TÉRREO: 263,32m² | ÁREA TOTAL CONSTRUÍDA: 536,76m² |
| PAVIMENTO SUPERIOR: 273,44m² | |

- NOTAS GERAIS
- 1 - CONFERIR MEDIDAS NO LOCAL;
 - 2 - NÍVEIS E DIMENSÕES EM METRO;
 - 3 - TODAS AS BANCADAS EM GRANITO BRANCO ITAÚNAS, COM FRONTISPIÇIO E UMA PRATELEIRA DE GRANITO SOB A MESMA;
 - 4 - SOLZEIRAS E PEITORIS EM MÁRMORE BRANCO;
 - 5 - TODAS AS PRATELEIRAS, ONDE INDICADAS, SERÃO EXECUTADAS EM GRANITO, COM LARGURA DE 40 cm e ESPESURA 2cm, COM APOIOS EM MÃO FRANCESA;
 - 6 - DIVISÓRIAS DOS BANHEIROS INFANTIS EM GRANITO BRANCO ITAÚNAS H=1,50m;
 - 7 - DIVISÓRIAS DOS BANHEIROS DOS FUNCIONÁRIOS EM GRANITO BRANCO ITAÚNAS H=2,00m;
 - 8 - CONSIDERAR UMA FAIXA DE PASTILHAS AMARELAS DE 30cm ACIMA DO ESCOVÁRIO E DAS PIAS DAS SALAS DE AULA;
 - 9 - ALTURA DO ESCOVÁRIO H=0,60m;
 - 10 - PIA DOS BANHEIROS INFANTIS H=0,60m;
 - 11 - O RODAPÉ PARA PISO VINÍLICO DEVERÁ SER EM PVC COR BRANCA, H=7,5cm (NÃO UTILIZAR RODAPÉ TIPO FITA VINÍLICA)

DIREITOS AUTORAIS RESERVADOS. A REPRODUÇÃO TOTAL OU PARCIAL SEM PRÉVIA AUTORIZAÇÃO, SUJEITARÁ O INFRATOR ÀS PENAS DA LEI FEDERAL 9610/98 E LEI ESTADUAL Nº 4114.

| 00 | EMISSIONAL | 09/01/2023 |
|---------|---------------|------------|
| REVISÃO | DISCRIMINAÇÃO | DATA RESP. |

CONSTRUTORA

PREFEITURA MUNICIPAL DE PETRÓPOLIS
SECRETARIA DE OBRAS

PROJETISTA

LOCAL: RUA ANGELO JOAO BRAND, S/Nº - ALTO INDEPENDENCIA, PETRÓPOLIS - RJ

ARQUIVO: PMP0222-ARQ05-01-02_R0.dwg

PROJETO BÁSICO DE ARQUITETURA PARA CONSTRUÇÃO DO EMEI PROF.ª MARIA DA GLÓRIA QUEIROZ DE VASCONCELLOS

PLANTA DE SITUAÇÃO, PLANTAS BAIXAS E PLANTA DE COBERTURA

ELABORADO: ROSÂNGELA MOURA
VISTO: ROSÂNGELA MOURA

PLANTA: 01/02
DATA: JANEIRO/2023

DESENHO: ROSÂNGELA MOURA
ESCALA: INDICADA

PMP0222-ARQ05-01-01

| SETAGEM | |
|---------|---------|
| COR | ESPESS. |
| 1 | 0,1 |
| 2 | 0,2 |
| 3 | 0,3 |
| 4 | 0,35 |
| 5 | 0,4 |
| 6 | 0,45 |
| 7 | 0,5 |
| 8 | 0,55 |
| 9 | 0,6 |
| 10-255 | 0,2 |