

DETALHE 01 - SISTEMA DE REVESTIMENTO DE TALUDE COM REDE DE MALHA DE AÇO REFORÇADA COM CABOS DE AÇO, ASSOCIADA COM GEOMANTA TRIDIMENSIONAL DE POLIPROPILENO

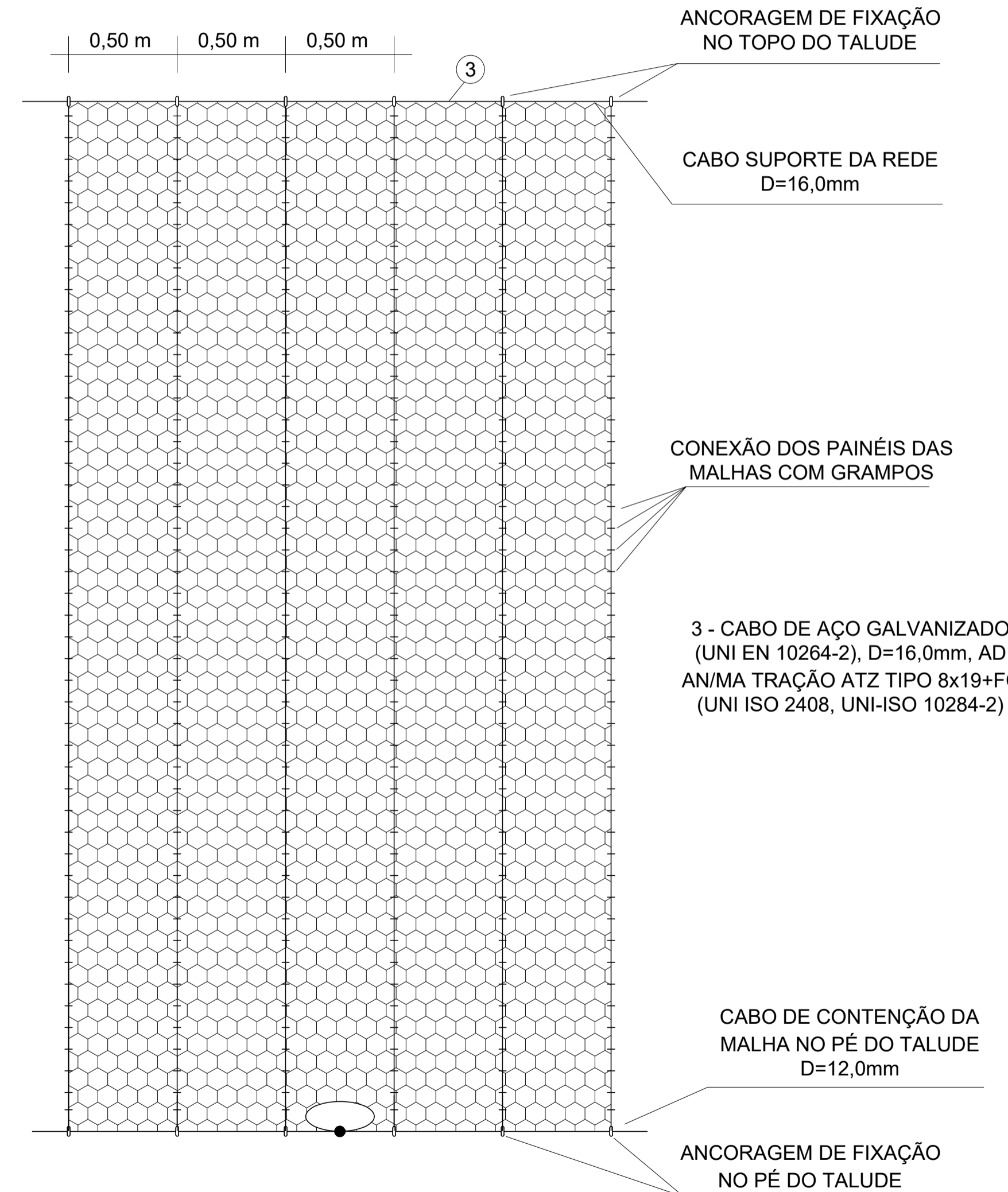

ANCORAGEM PASSIVA PARA CONSOLIDÇÃO EM PROFUNDIDADE COM BARRA ROSQUEADA D=25,0mm, PINTADA COM 2 (DUAS) DEMÃOS DE TINTA EPOXI, l=3,0M

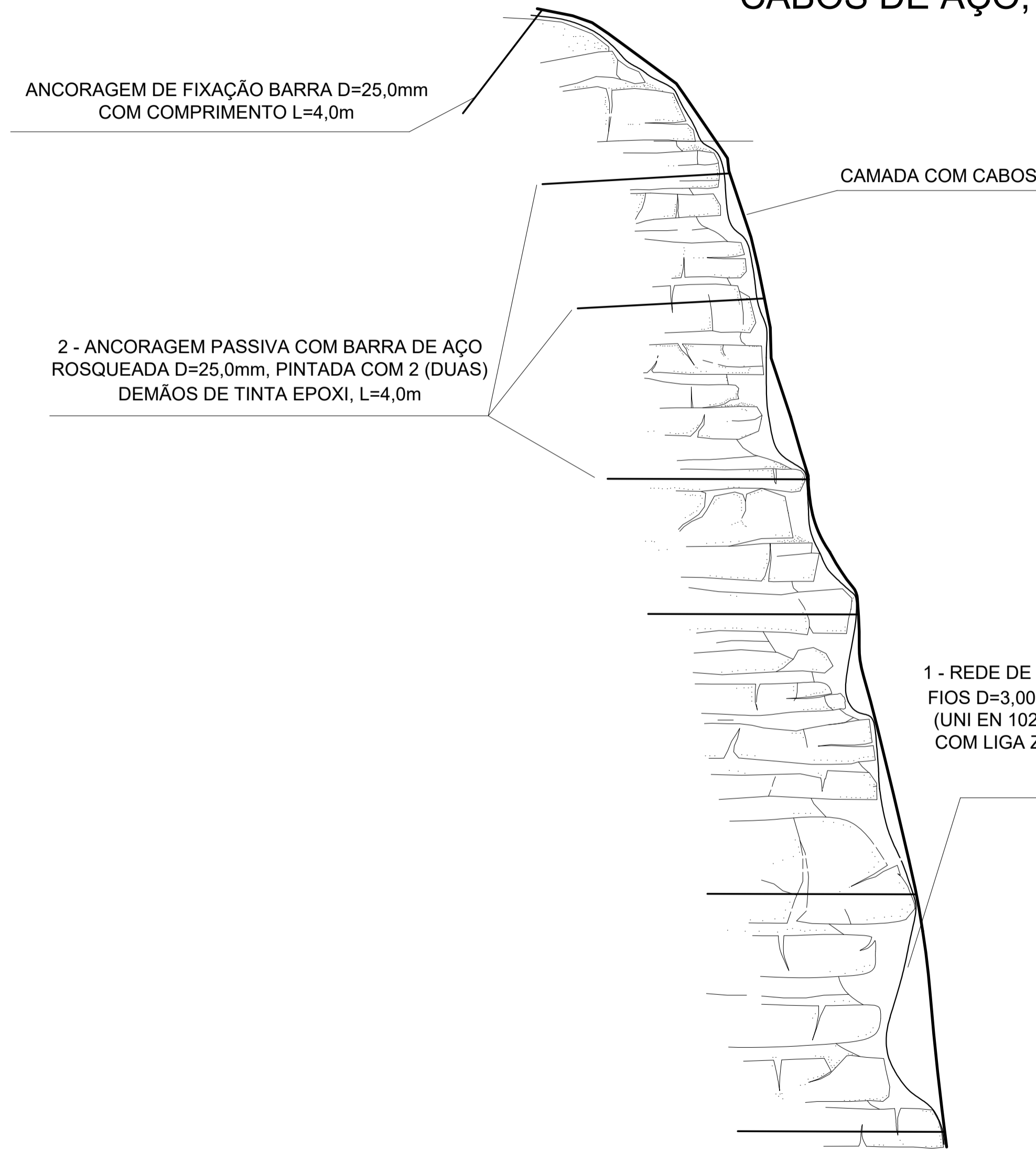
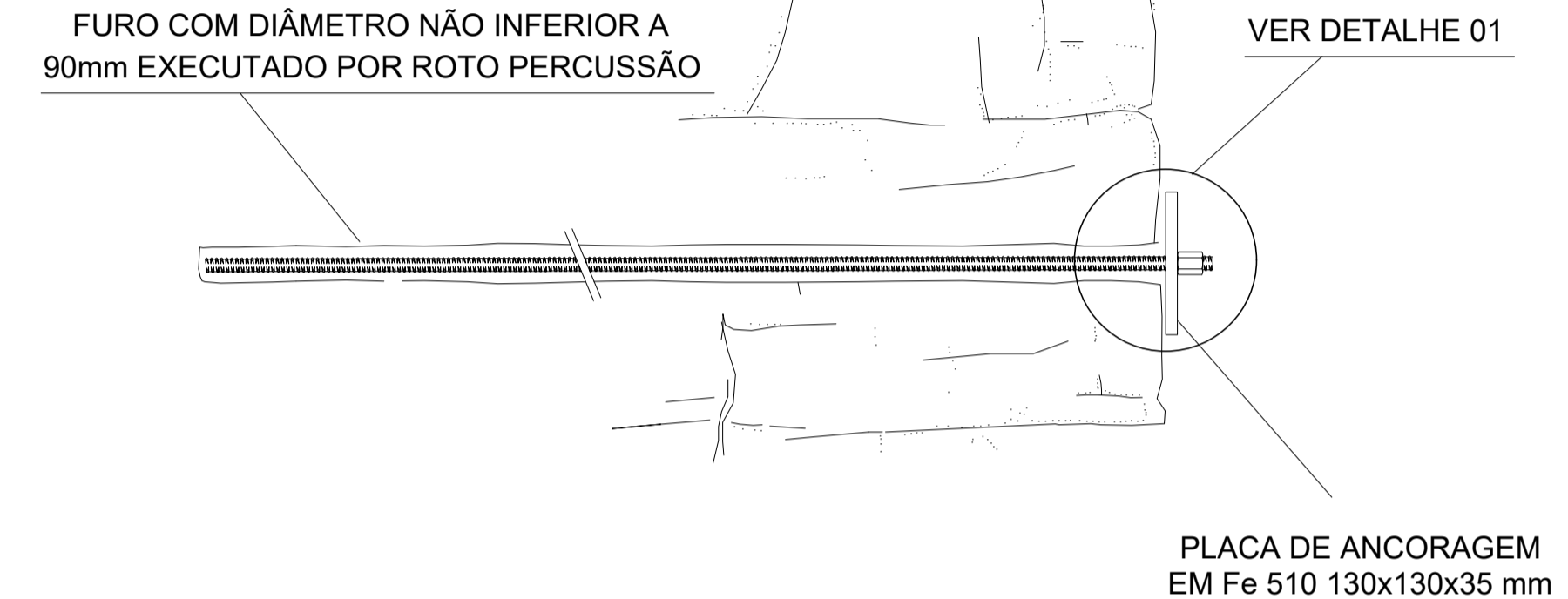

VISTA EM DETALHE DA ANCORAGEM

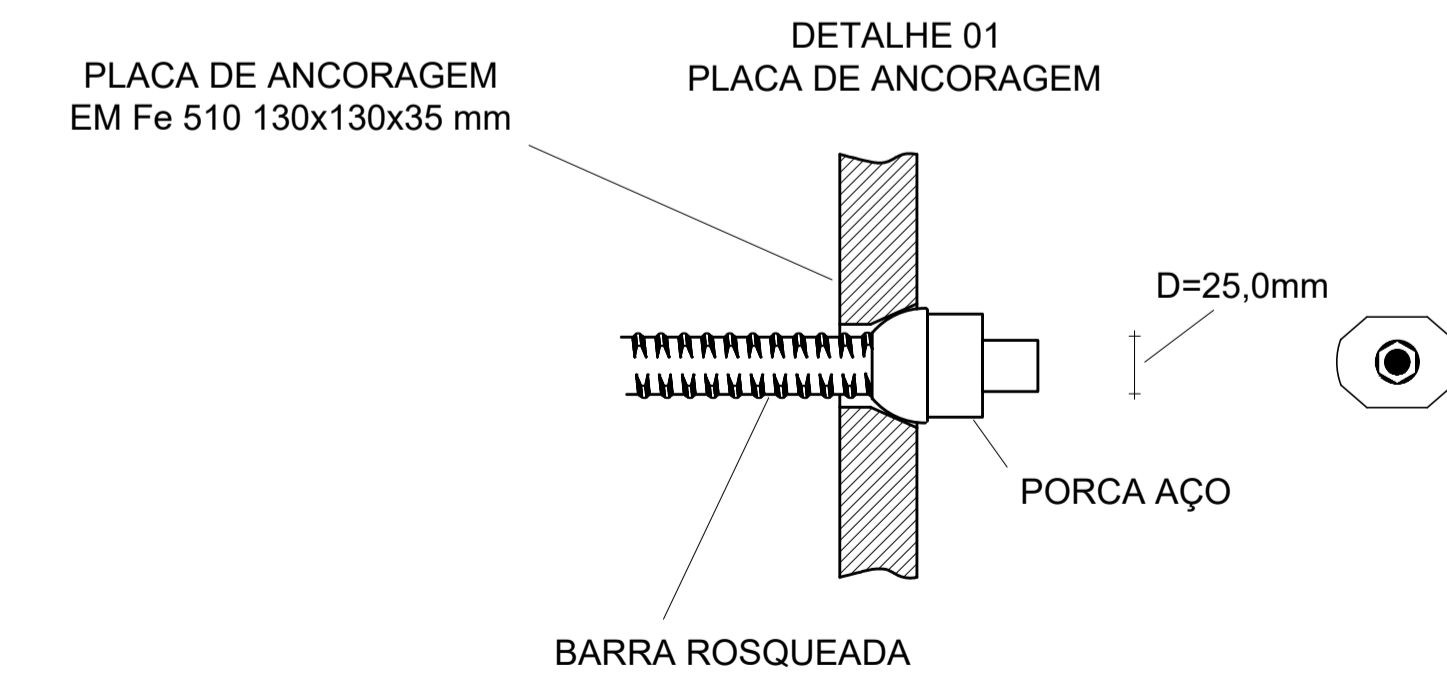
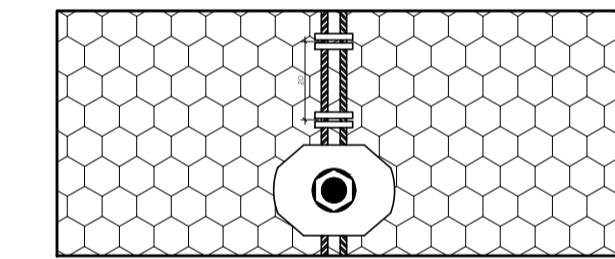

NOTAS GERAIS

- DIMENSÕES EM CENTÍMETRO, EXCETO ONDE INDICADO;
- O MÉTODO EXECUTIVO DEVERÁ SER ADEQUADO ÀS CONDICIONANTES GEOMÉTRICAS, GEOMORFOLÓGICAS E GEOLÓGICAS LOCAIS, VISANDO A SEGURANÇA DURANTE A EXECUÇÃO DA OBRA;
- FORAM CONTEMPLADAS NESTE PROJETO SOMENTE AS INTERVENÇÕES PARA ESTABILIZAÇÃO E PREVENÇÃO DA ÁREA ABRANGENTE AFETADA DIRETAMENTE POR MOVIMENTOS DE MASSA, (CONFORME O PMRR-2007), PORTANTO SITUAÇÕES DE RISCO LOCALIZADAS NÃO FIZERAM PARTE DO ESCOPO DESTA OBRA;
- AS ÁREAS ADJACENTES AO EVENTO A ESTA SITUAÇÃO DE RISCO DEVERÃO SER OBJETO DE AVALIAÇÃO POR PARTE DOS ÓRGÃOS COMPETENTES COM A FINALIDADE DE VERIFICAR O RISCO DE MOVIMENTOS DE MASSA;
- AS QUANTIDADES ESTIMADAS NESTE PROJETO BÁSICO PODERÃO SOFRER MUDANÇAS QUANDO DA ELABORAÇÃO DE PROJETO EXECUTIVO EM FUNÇÃO DAS INVESTIGAÇÕES GEOTÉCNICAS COMPLEMENTARES QUE SERÃO REALIZADAS;
- A LOCAÇÃO DA OBRA DEVERÁ SER ACOMPANHADA PELA FISCALIZAÇÃO;
- A EXECUÇÃO DA OBRA DEVERÁ ATENDER AS NORMAS TÉCNICAS (ABNT) PERTINENTES:
 - NBR:6122:1980 - PROJETO E EXECUÇÃO DE FUNDAÇÕES
 - NBR:6118:2007 - PROJETO DE ESTRUTURAS DE CONCRETO - PROCEDIMENTO
 - NBR:14931:2004 - EXECUÇÃO DE ESTRUTURAS DE CONCRETO - PROCEDIMENTO
 - NBR:5629:2006 - EXECUÇÃO DE TIRANTES ANCORADOS NO TERRENO
 - NBR:7681:1983 - CALDA DE CIMENTO PARA INJEÇÃO
 - NBR:12655:2006 - CONCRETO DE CIMENTO PORTLAND - PREPARO, CONTROLE E RECEBIMENTO - PROCEDIMENTO

DIREITOS AUTORAIS RESERVADOS. A REPRODUÇÃO TOTAL OU PARCIAL SEM PRÉVIA AUTORIZAÇÃO, SUJEITARA O INFRATOR ÀS PENAS DA LEI FEDERAL 9610/98 E LEI ESTADUAL Nº 4144.

00	EMISSÃO INICIAL	01/2023	
REVISÃO	DISCRIMINAÇÃO	DATA	VISTOS

CONSTRUTORA

SOB - SECRETARIA MUNICIPAL DE OBRAS

PROJETISTA

LOCAL: TRAVESSA GOYTACAZES, CHÁCARA FLORA PETRÓPOLIS - RJ

ARQUIVO: TRAVESSA GOYTACAZES_R01.dwg

OBRAS DE CONTENÇÃO DE TALUDES E SISTEMA DE DRENAGEM DE ÁGUAS PLUVIAIS

ELABORADO: LUIS CARLOS D. DE OLIVEIRA ENGENHEIRO CIVIL CREA-RJ 91100475-1

PROJETISTA: theopratiq

SEÇÕES TRANSVERSAIS, ELEVAÇÕES, DETALHES TÍPICOS E PERSPECTIVAS

PLANTA: 05/05

DATA: JANEIRO/2023

DESENHO: ESCALA: INDICADA