

1 AMPLIAÇÃO VESTIÁRIOS - PLANTA BAIXA  
ESC: 1:25

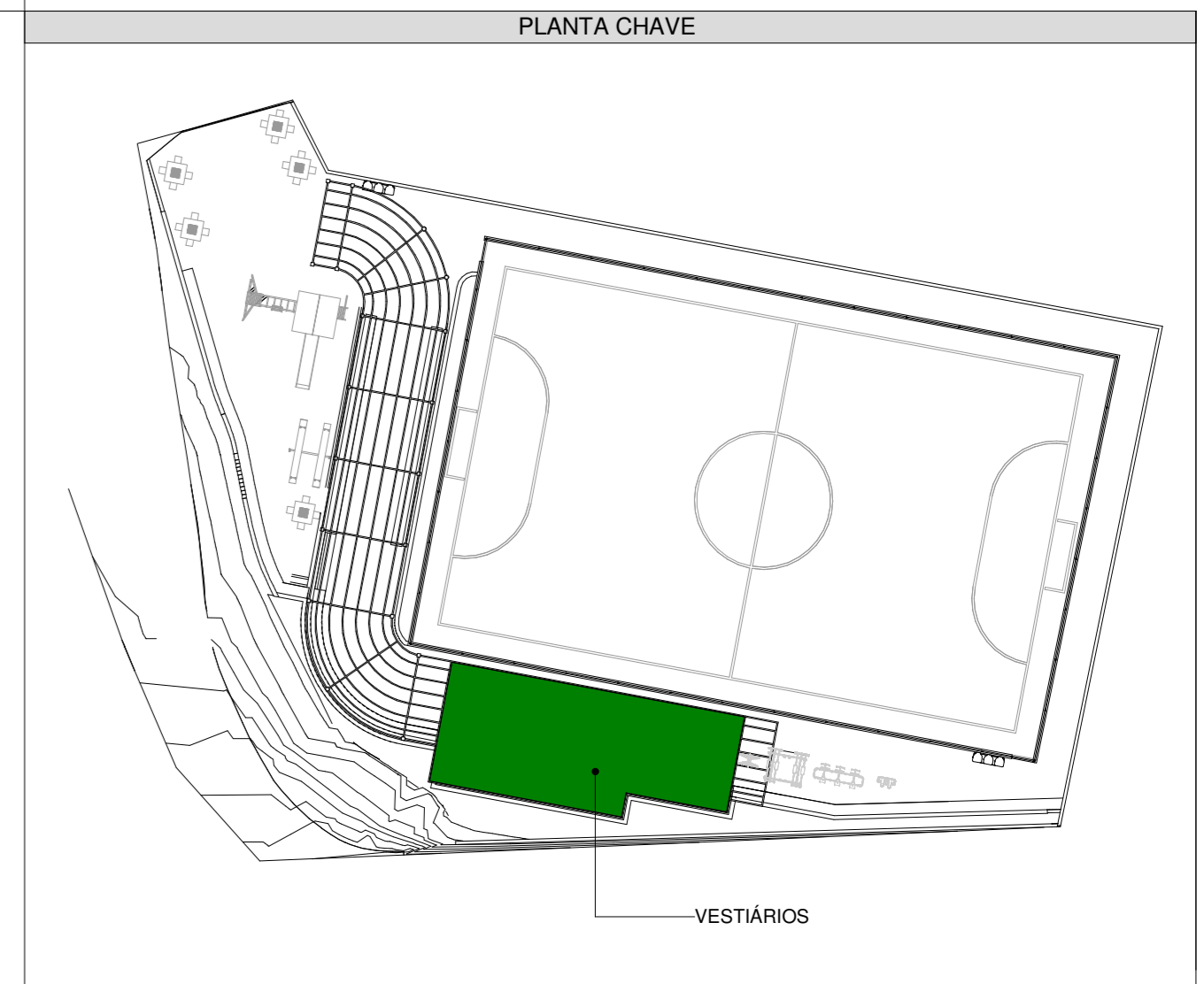

QUADRO DE PORTAS				
TAG	DIMENSÃO	DESCRIÇÃO	QUANT.	
PA1	0,90 x 2,20	PORTA PIVOTANTE COM VENEZIANA EM ALUMÍNIO COM ACABAMENTO EM PINTURA ELETROSTÁTICA BRANCA	4	
TOTAL			4	

QUADRO DE ELEMENTO VAZADO				
TAG	DIMENSÃO	DESCRIÇÃO	QUANT.	
EV1	1,99 x 1,00	ELEMENTO VAZADO EM CONCRETO, MODELO QUADRICULADO 97 DA MARCA NEOREX	1	
EV2	1,99 x 1,00	ELEMENTO VAZADO EM CONCRETO, MODELO QUADRICULADO 97 DA MARCA NEOREX	1	
EV3	1,88 x 1,00	ELEMENTO VAZADO EM CONCRETO, MODELO QUADRICULADO 97 DA MARCA NEOREX	1	
EV4	2,00 x 1,00	ELEMENTO VAZADO EM CONCRETO, MODELO QUADRICULADO 97 DA MARCA NEOREX	1	
TOTAL: 4			4	

QUADRO DE LOUÇAS E METAIS		
Nº	DESCRIÇÃO	QUANT.
LO1	LAVATÓRIO COM COLUNA AZULEJA NA COR BRANCO, MOD: 91007 DA MARCA CELITE OU EQUIVALENTE TÉCNICO	7
LO2	BACIA SANITÁRIA COM CAIXA ACOPLADA AZULEJA NA COR BRANCO, MOD: 91351 DA MARCA CELITE OU EQUIVALENTE TÉCNICO	5
LO3	MICTÓRIO COM SIFÃO NA COR BRANCO, MOD: 08285 DA MARCA CELITE OU EQUIVALENTE TÉCNICO	2
LO4	TANQUE DECA MÍDIO TO217	1
MT1	TORNEIRA DE LAVATÓRIO BRANCA ANTI VANDALISMO ACQUAPRESS, MOD: 1185 AV DA MARCA FABRIMAR OU EQUIVALENTE TÉCNICO	7
MT2	VALVULA DE DESCARGA PARA MICTÓRIO BIOPRESS, MOD: 1181-BIO DA MARCA FABRIMAR OU EQUIVALENTE TÉCNICO	2
MT3	TORNEIRA DE PAREDE PARA TANQUE 100mm COM BICO UNIÃO PLÁSTICO, MODELO ECO-N DA MARCA FABRIMAR OU EQUIVALENTE TÉCNICO	1
MT4	CHUVEIRO ELÉTRICO BLINDUCHA 220V DA MARCA LORENZETTI OU EQUIVALENTE TÉCNICO	2
MT5	ACABAMENTO DE REGISTRO MODELO ALGARUS DA MARCA FABRIMAR OU EQUIVALENTE TÉCNICO	2
MT6	BARRA DE APOIO EM AÇO INOX COM 80mm DA MARCA DECA OU EQUIVALENTE TÉCNICO	2
R1	CAIXA D'ÁGUA DE POLIESTIRENO, 1500 LITROS DA MARCA FORTLEV OU EQUIVALENTE TÉCNICO	2

LEGENDA DE CORES DAS DISCIPLINAS COMPLEMENTARES				
PLAFONER	TOMADA 300m	TOMADA 100mm	TOMADA 150mm	TOMADA 210mm
INTER. PARALELO INT. THREE WAY	INTER. SIMPLES	ODD	TOM EXISTENTE	PUNTO DE REDE
PT. DE ÁGUA	REGISTRO	PT. DE ESGOTO	RAIO SECO	RAIO SIFONADO

LEGENDA DE REVESTIMENTOS				
PISO				
1. TINTA EM GRAMA SINTÉTICA;				
2. PISO EM PEDRA PORTUGUESA BRANCA COM REJUNTE EM CIMENTO E AREIA, TRACO 1:3;				
3. PISO EM PEDRA PORTUGUESA PRETA COM REJUNTE EM CIMENTO E AREIA, TRACO 1:3;				
4. PISO EM CONCRETO DESEMPENADO;				
5. PORCELANATO BIVITRO PAVIMENT GRAY, COM ACABAMENTO ACETINADO, JUNTA DE ASSENTAMENTO 2mm, REJUNTE NA COR CINZA ARTICO DA MARCA INCESA OU EQUIVALENTE TÉCNICO				
PAREDE				
1. TINTA ACRILICA NA COR CARMUÇA RIMOS, ACABAMENTO FOSCO DA MARCA SUVINIL OU EQUIVALENTE TÉCNICO (SOBRE CHAPISCO, EMBOÇO, REBOCO, MASSA CORRIDA E SELADOR);				
2. TINTA ACRILICA NA COR PERGAMINHO 0208, ACABAMENTO FOSCO DA MARCA SUVINIL OU EQUIVALENTE TÉCNICO (SOBRE CHAPISCO, EMBOÇO, REBOCO, MASSA CORRIDA E SELADOR);				
3. TINTA ACRILICA NA COR BRANCO, ACABAMENTO FOSCO DA MARCA SUVINIL OU EQUIVALENTE TÉCNICO (SOBRE CHAPISCO, EMBOÇO, REBOCO, MASSA CORRIDA E SELADOR);				
4. CERÂMICA SMOSSI RV GLAZAL-SNOW, COM ACABAMENTO ACETINADO, JUNTA DE ASSENTAMENTO DE 1mm, REJUNTE NA COR BRANCA DA MARCA INCEPA OU EQUIVALENTE TÉCNICO;				
TETO				
1. LAJE COM PINTURA EM TINTA ACRILICA BRANCO FOSCO DA MARCA SUVINIL OU EQUIVALENTE TÉCNICO;				
SOLEIRA				
1. GRANITO CINZA CORUMBÁ				

NOTAS				
1. DIREITOS AUTORAIS PROTEGIDOS;				
2. COTAS PREVALECEM SOBRE O DESENHO;				
3. COTAS EM METROS E EM ACABADO;				
4. TODOS OS NÍVEIS ESTÃO EM METROS;				
5. TODAS AS BONECAS DE ESQUADRIAS NÃO COTADAS SERÃO DE 10cm;				
6. VIDAS E PILARES MARCADAS EM PROJETO SÃO PRELIMINARES, SENDO NECESSÁRIO O DESENVOLVIMENTO DE PROJETO DE ESTRUTURA;				
7. PARA AS ALTURAS DAS INSTALAÇÕES EM COPA E BANHEIROS, VER DETALHE DE ÁREAS MOLHADAS;				
8. TOMADAS E INTERRUPTORES NÃO COTADOS, DISTAM 15cm DO VÃO EM OSO DE ESQUADRIAS;				
9. FORAM CONSIDERADOS AS SEGUINTE ESPESURAS DE REVESTIMENTOS DE PAREDE PARA OS AMBIENTES, CONSIDERANDO A SOMA DE CHAPISCO, EMBOÇO, REBOCO, PINTURA OU REVESTIMENTO:				
AMBIENTE INTERNO SECO - ESPESURA 2,0cm				
AMBIENTE INTERNO MOLHADO - ESPESURA 3,0cm				
AMBIENTE EXTERNO - ESPESURA 4,0cm				
10. FORAM CONSIDERADOS AS SEGUINTE ESPESURAS DE REVESTIMENTO DE PISO PARA OS AMBIENTES, CONSIDERANDO A SOMA DE IMPERMEABILIZAÇÃO, CONTRAPISO, ARGAMASSA DE FIXAÇÃO E REVESTIMENTO:				
AMBIENTE INTERNO SECO - ESPESURA 5,0cm;				
AMBIENTE INTERNO MOLHADO - ESPESURA 4,0cm;				
AMBIENTE EXTERNO VARANDA - ESPESURA 4,0cm;				
11. PARA DETALHE DO PERICULADO, VER PROJETO ESPECÍFICO;				
12. PARA DETALHE DA PAGNAÇÃO DE PISO, VER DETALHE ESPECÍFICO;				
13. DIVISÓRIAS SANITÁRIAS EM GRANITO CINZA CARUARU E PORTA DE ALUMÍNIO COM ACABAMENTO EM PINTURA ELETROSTÁTICA BRANCA.				

LEGENDA DE ALVENARIA					
ALVENARIA 14cm	ESTRUTURA				
SIMBÓLOS DE ARQUITETURA					
CORTE	ELEVACÃO	DETALHES	IDENT. ESQUADRIA	PUNTO DE COORDENADA	NÍVEL PLANTA
Nº DESENHO	Nº DESENHO	DET. AM1 - COBGO	Nº ESQUADRIA	COORDENADA ABSOLUTA	NÍVEL ACABADO(P)
Nº PRANCHA	Nº PRANCHA	PR_301 - N. PR.		COORDENADA RELATIVA	NÍVEL AZULADO(P)
NÍVEL CORTE	PAGNAÇÃO DE PISO	DESENHO	PUNTO DE INSTALAÇÃO	SÍMBOLO DE INCLINAÇÃO	COTAS
PISO ACABADO(P)	INICIO PAG.		ESGOTO		XX - COTA EXO
			HIDRÁULICA		XX - COTA ACABADA
			GÁS		

PROJETO PARA APROVAÇÃO DE PRAÇA PÚBLICA, COMPOSTA POR QUADRA DE FUTEBOL, VESTIÁRIOS, ÁREA DE ACADEMIA EXTERNA E ÁREA INFANTIL, SITUADO NA RUA CARMEM PONTE MARCOLINO - CHÁCARA FLORA - PETRÓPOLIS - RJ

ESCALA	Nº DA PRANCHA	TÍTULO DO DESENHO
1 / 25	03	AMPLIAÇÃO VESTIÁRIOS - PLANTA BAIXA E COBERTURA
DATA		
PROPRIETÁRIO:		
AUTOR DO PROJETO (P/R/A):	FELPE WILBERT ALBERNAZ ANDRADE	CAU: A220119-9
RESP. PEL' EXEC. DA OBRA (P/R/A):		
Nº DO PROCESSO:		
VISTO:		

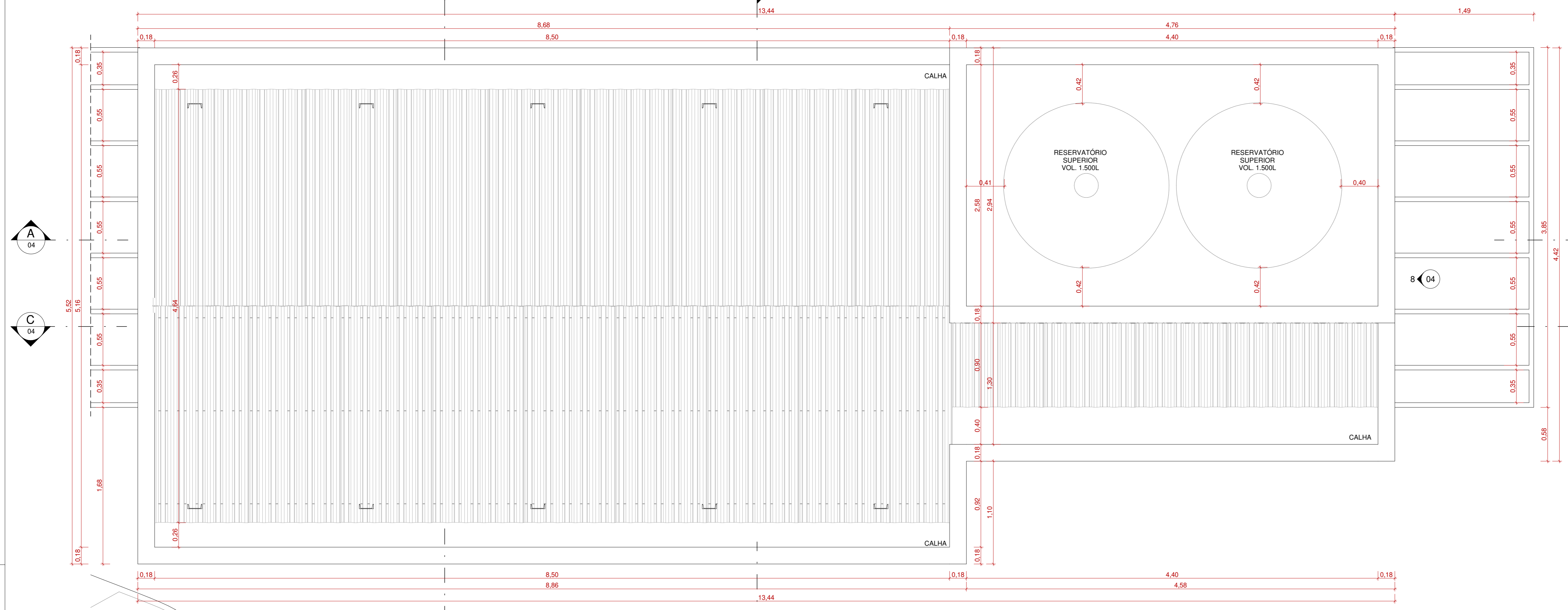

2 PLANTA DE COBERTURA  
ESC: 1:25

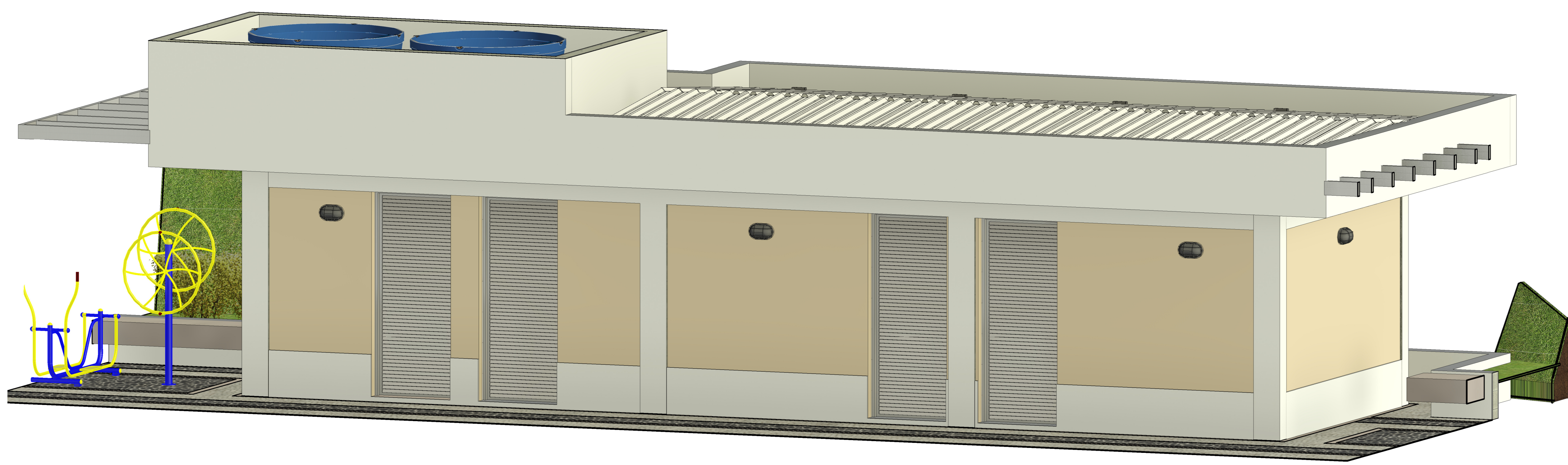

3 PERSPECTIVA ISOMÉTRICA  
ESC.