

1 CORTE LONGITUDINAL A-A
ESC: 1:25

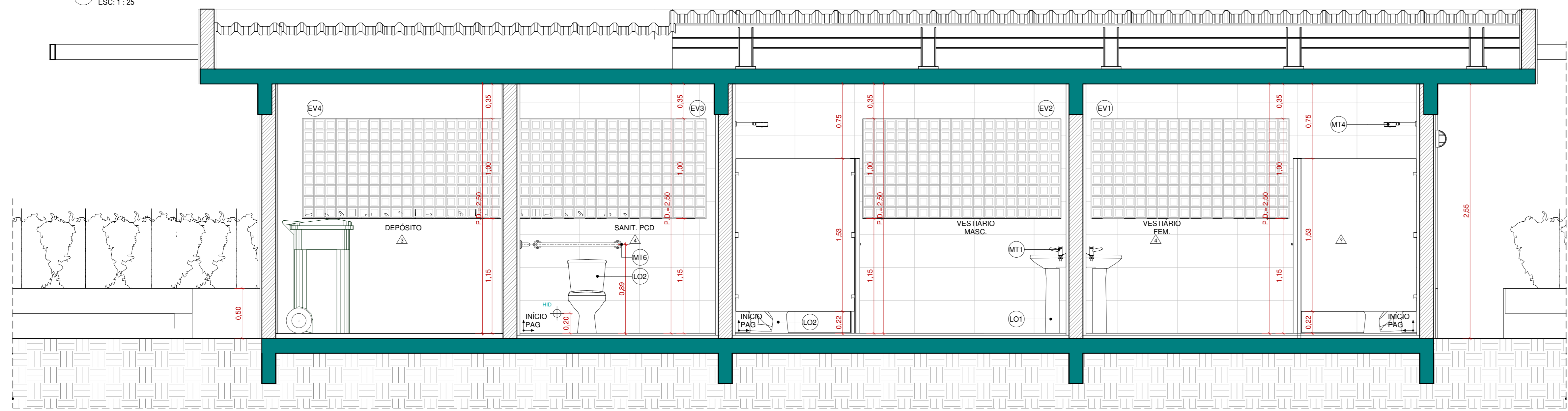

3 CORTE LONGITUDINAL C-C
ESC: 1:25

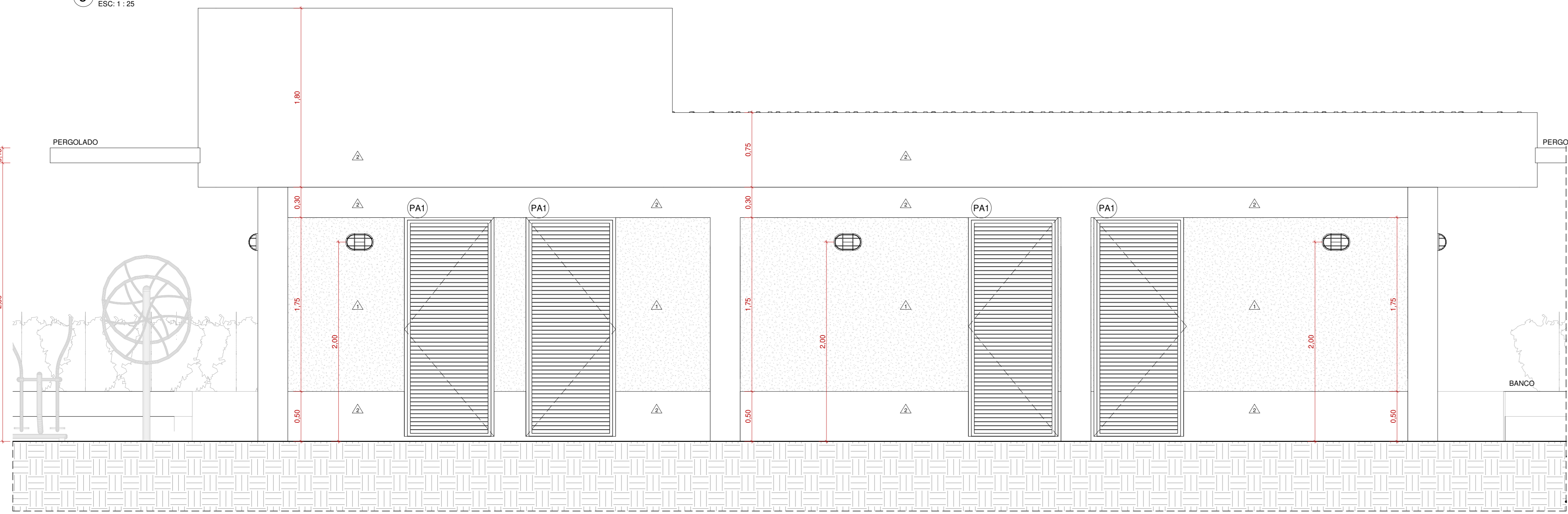

5 FACHADA FRONTAL
ESC: 1:25

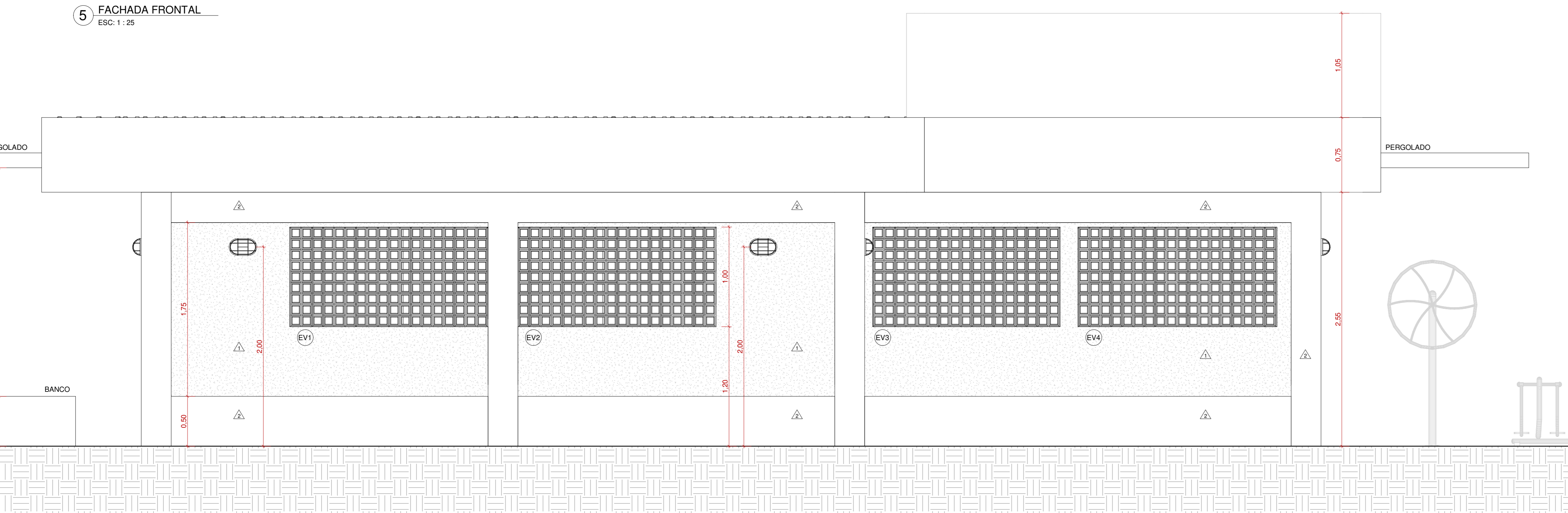

7 FACHADA FUNDOS
ESC: 1:25

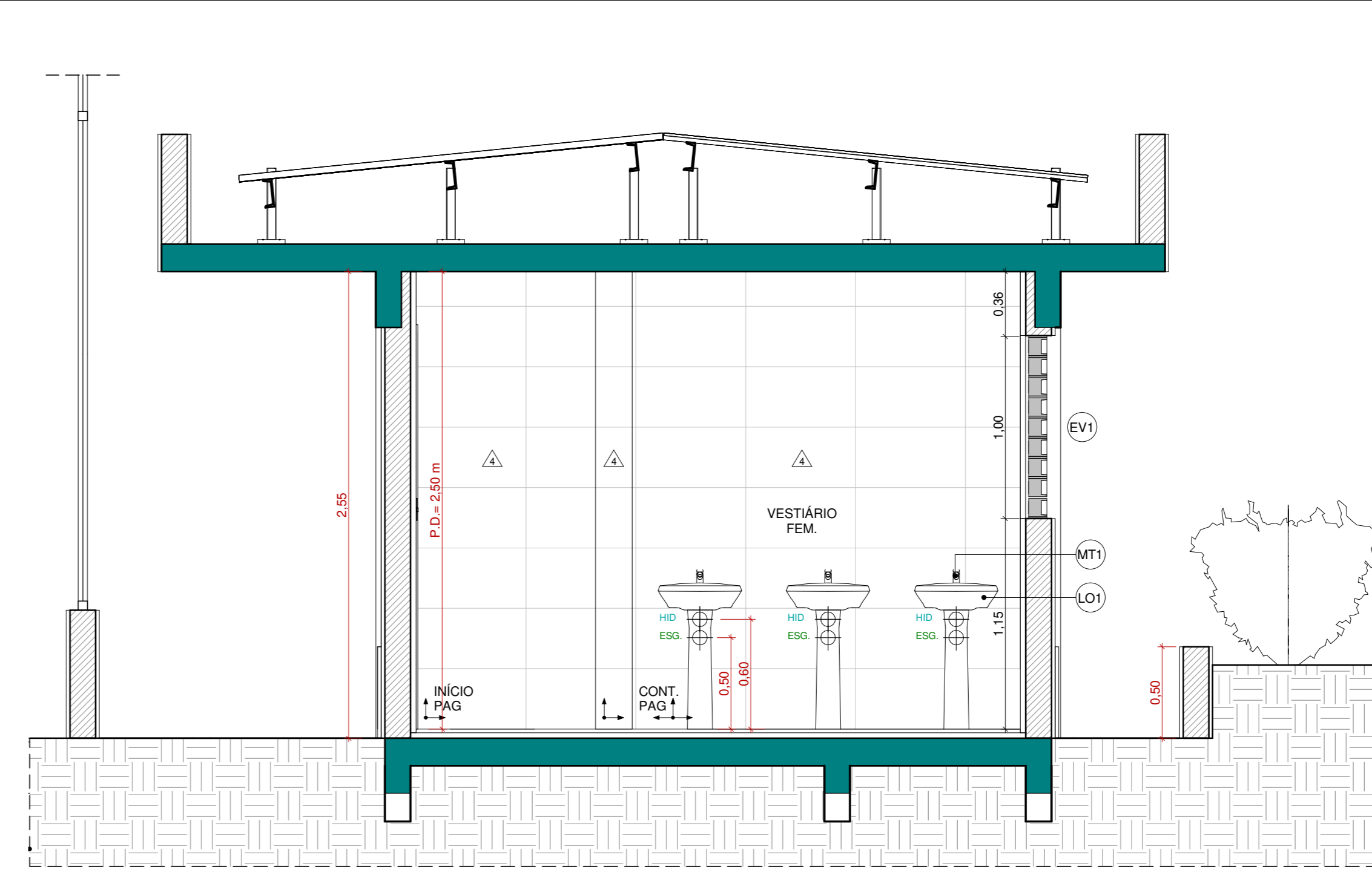

2 CORTE TRANSVERSAL B-B
ESC: 1:25

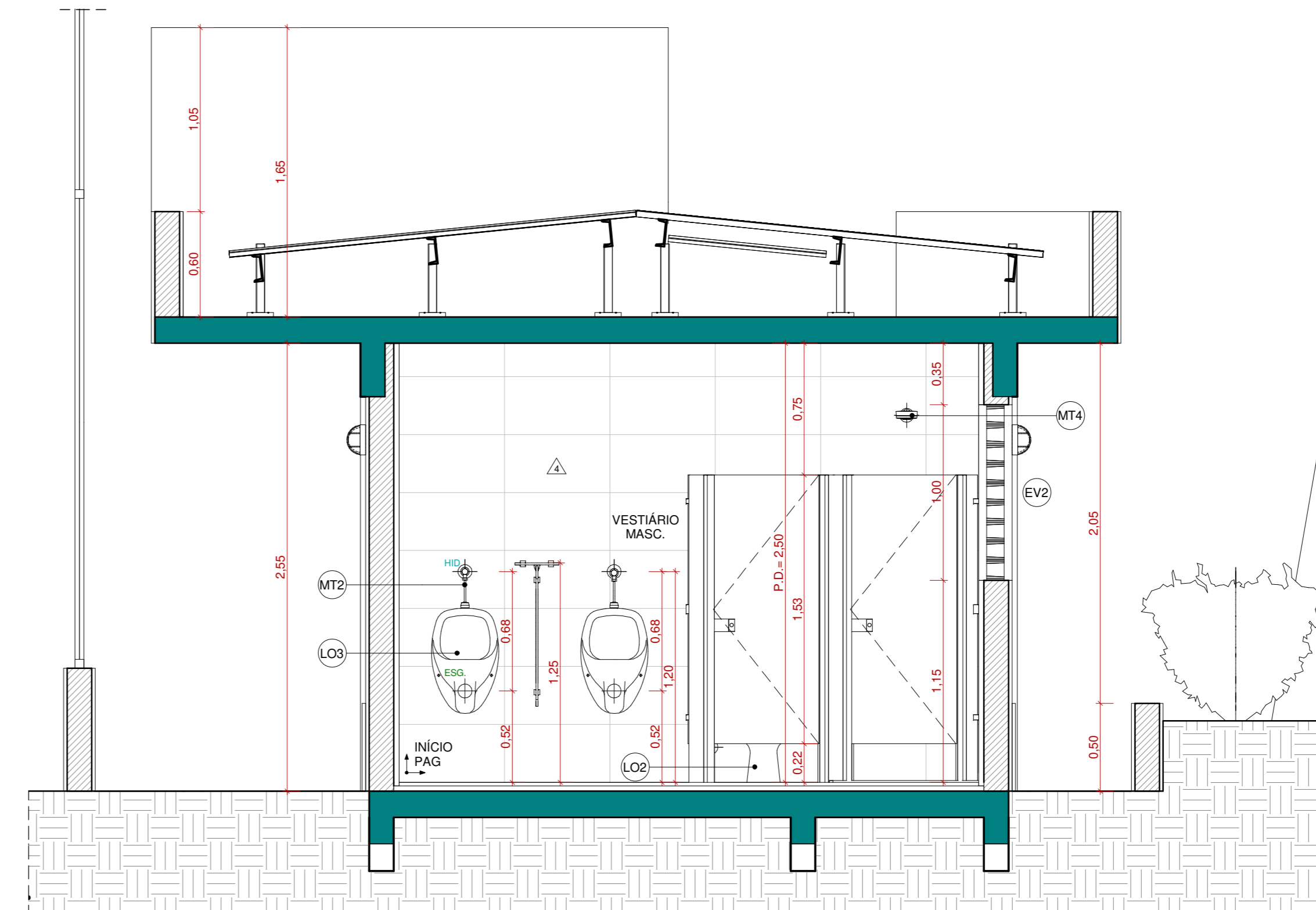

4 CORTE TRANSVERSA D-D
ESC: 1:25

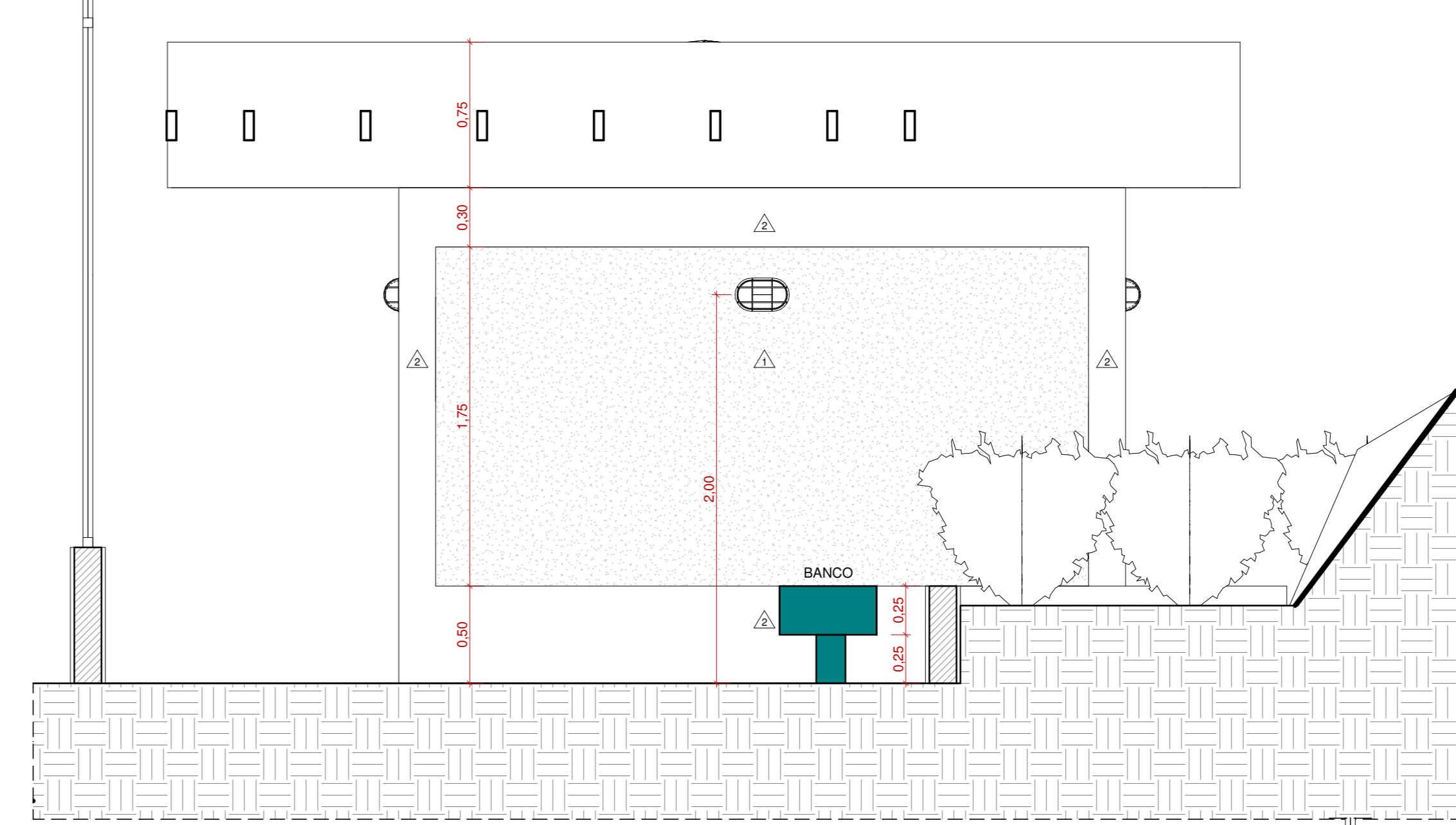

6 FACHADA LATERAL 01
ESC: 1:25

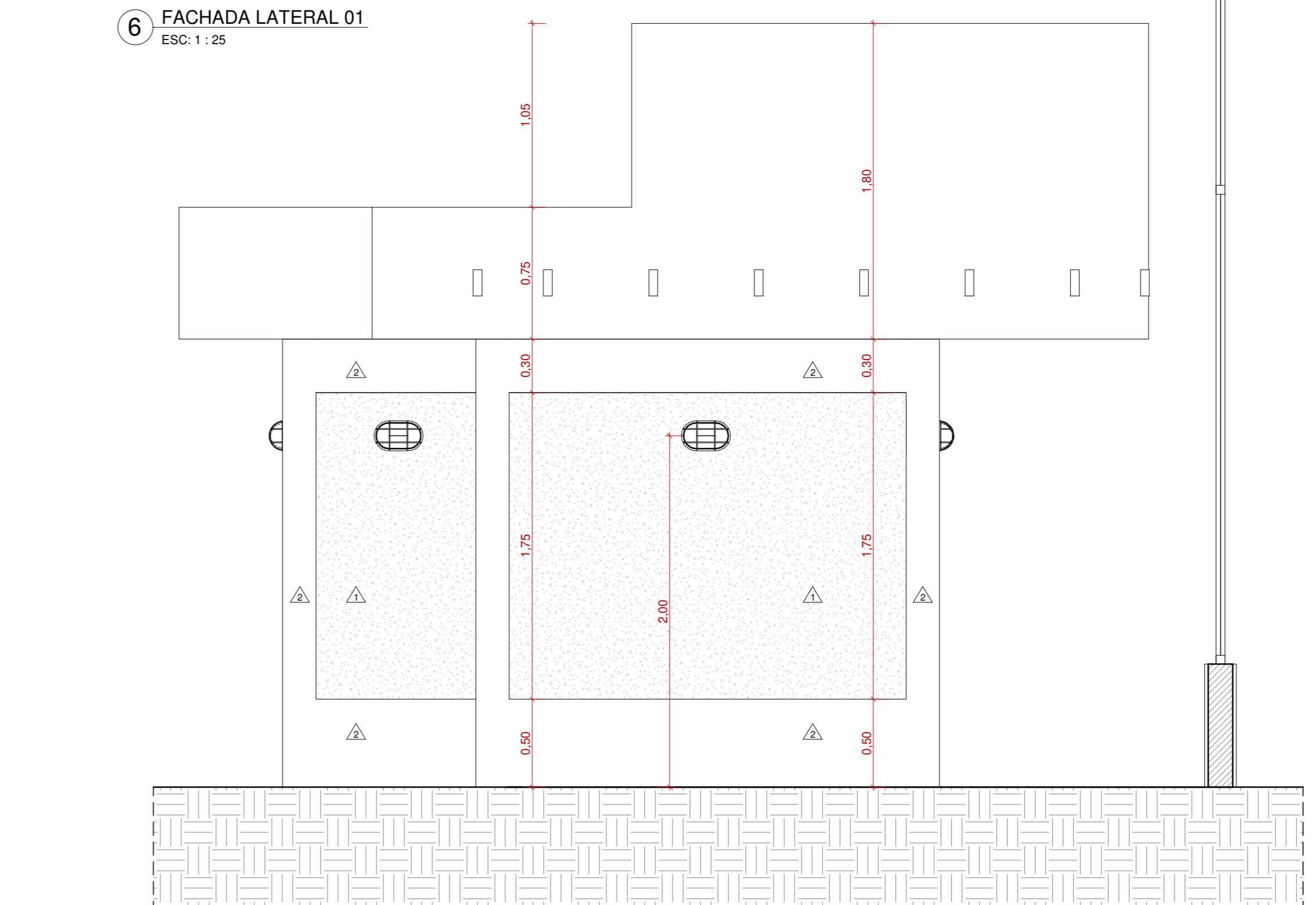

8 FACHADA LATERAL 02
ESC: 1:25

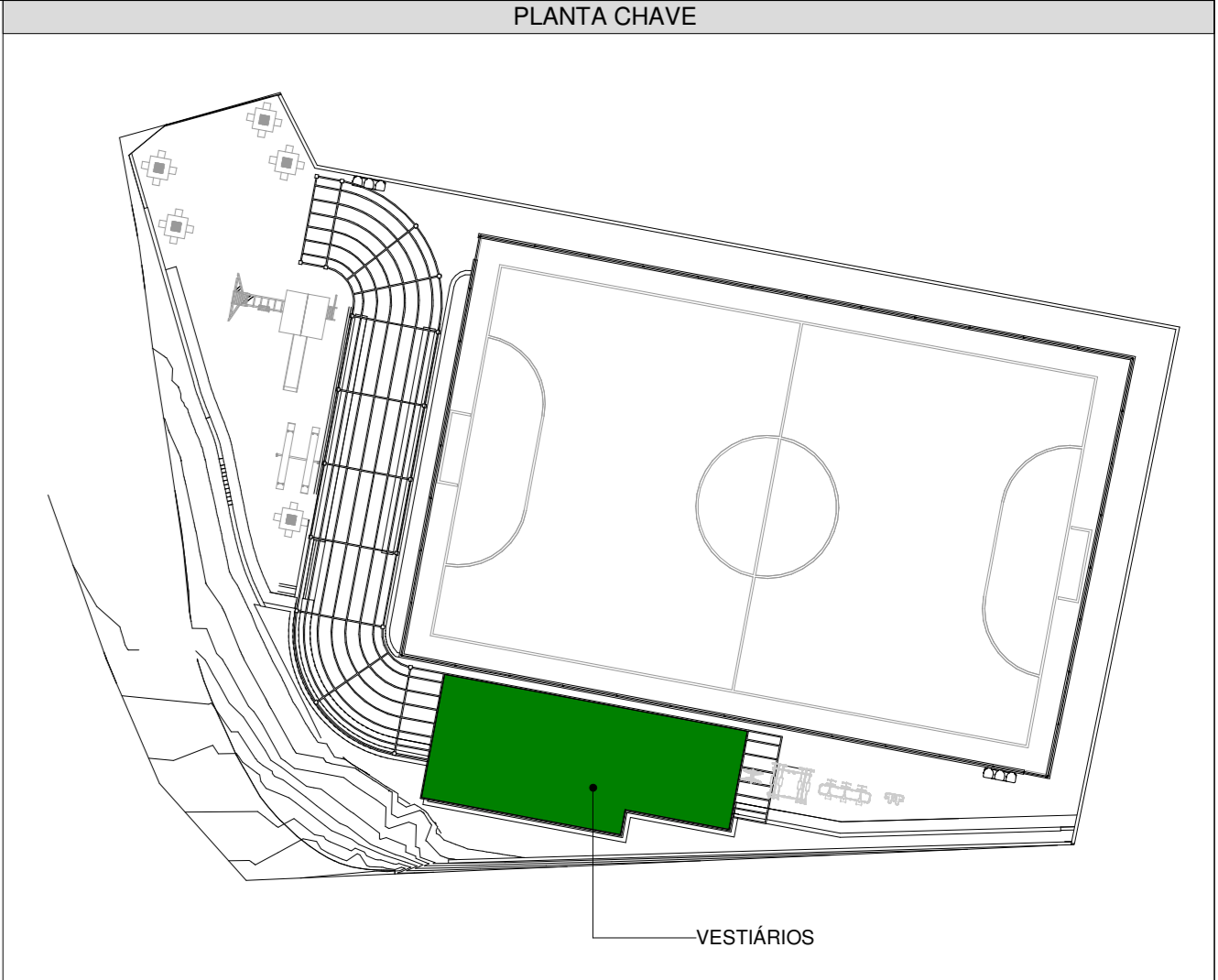

QUADRO DE PORTAS			
TAG	DIMENSÃO LARGURA x ALTURA	DESCRIÇÃO	QUANT.
PA1	0,90 x 2,20	PORTA PIVOTANTE COM VENEZIANA EM ALUMÍNIO COM ACABAMENTO EM PINTURA ELETROSTÁTICA BRANCA	4
TOTAL			4

QUADRO DE ELEMENTO VAZADO			
TAG	DIMENSÃO COBR x ALTURA	DESCRIÇÃO	QUANT.
EV1	1,99 x 1,00 x 1,20	ELEMENTO VAZADO EM CONCRETO, MODELO QUADRICULADO 97 DA MARCA NEREX	1
EV2	1,99 x 1,00 x 1,20	ELEMENTO VAZADO EM CONCRETO, MODELO QUADRICULADO 97 DA MARCA NEREX	1
EV3	1,88 x 1,00 x 1,20	ELEMENTO VAZADO EM CONCRETO, MODELO QUADRICULADO 97 DA MARCA NEREX	1
EV4	2,00 x 1,00 x 1,20	ELEMENTO VAZADO EM CONCRETO, MODELO QUADRICULADO 97 DA MARCA NEREX	1
TOTAL			4

QUADRO DE LOUÇAS E METAIS			
Nº	DESCRIÇÃO	QUANT.	
LO1	LAVATÓRIO COM COLUNA XAZALEA NA COR BRANCO, MOD: 91007 DA MARCA CELTITE OU EQUIVALENTE TÉCNICO	7	
LO2	BANCA SANITÁRIA COM CAIXA ACOPLADA XZALEA NA COR BRANCO, MOD: 91551 DA MARCA CELTITE OU EQUIVALENTE TÉCNICO	5	
LO3	MICTÓRIO COM SIFÃO NA COR BRANCO, MOD: 08285 DA MARCA CELTITE OU EQUIVALENTE TÉCNICO	2	
LO4	TANQUE DECA MÉDIO TOUO 17	1	
MT1	TORNEIRA DE LAVATÓRIO BRANCA ANTI-VANDALISMO ACOUPLPRESS, MOD: 1180-4V DA MARCA FABRIMAR OU EQUIVALENTE TÉCNICO	7	
MT2	VALVULA DE DESCARGA PARA MICTÓRIO BOPRESS, MOD: 1181-BIO DA MARCA FABRIMAR OU EQUIVALENTE TÉCNICO	2	
MT3	TORNEIRA DE PAREDE PARA TANQUE 100mm COM BICO UNÃO PLASTICO, MODELO ECO N DA MARCA FABRIMAR OU EQUIVALENTE TÉCNICO	1	
MT4	CHUVEIRO ELÉTRICO BLANCO 220V DA MARCA LORENZETTI OU EQUIVALENTE TÉCNICO	2	
MT5	ACABAMENTO DE REGISTRO MODELO ALJURRUS DA MARCA FABRIMAR OU EQUIVALENTE TÉCNICO	2	
MT6	BARRA DE APOIO EM AÇO INOX COM BICO DA MARCA DECA OU EQUIVALENTE TÉCNICO	2	
MT7	CAIXA DE ÁGUA DE POLIESTIRENO 1500 LITROS DA MARCA FORTLEV OU EQUIVALENTE TÉCNICO	2	

LEGENDA DE CORES DAS DISCIPLINAS COMPLEMENTARES			
PONTO DE ILUMINAÇÃO	PLAFONIER	PLAFONIER	PLAFONIER
PONTO DE BARRIA	TOMADA 200V	TOMADA 100V	TOMADA 150V
PONTO DE HIDRÁULICA	PT. DE ÁGUA	REGISTRO	REGISTRO
PONTO DE ESQ. DE	PT. DE ESQ. DE	INÍCIO DE ESQ. DE	INÍCIO DE ESQ. DE

LEGENDA DE REVESTIMENTOS

PISO

1. PISO EM GRAMA SINTÉTICA.
2. PISO EM PEDRA PORTUGUESA BRANCA COM REJANTE EM CIMENTO E AREIA, TRACO 1:3.
3. PISO EM PEDRA PORTUGUESA PRETA COM REJANTE EM CIMENTO E AREIA, TRACO 1:3.
4. PISO EM CONCRETO DESEMPOLADO.
5. PORCELANATO 60x60cm PAVIMENT GRAY, COM ACABAMENTO ACETINADO, JUNTA DE ASSENTAMENTO 2mm, REJANTE NA COR BRANCA DA MARCA INCEPA OU EQUIVALENTE TÉCNICO.

PAREDE

1. TINTA ACRÍLICA NA COR CARMINHA FIMOS, ACABAMENTO FOSCO DA MARCA SIVULIN OU EQUIVALENTE TÉCNICO (SOBRE CHAPISCO, EMBOCO, REBOCO, MASSA CORRIDA E SELADOR).
2. TINTA ACRÍLICA NA COR PERGAMINO COB, ACABAMENTO FOSCO DA MARCA SIVULIN OU EQUIVALENTE TÉCNICO (SOBRE CHAPISCO, EMBOCO, REBOCO, MASSA CORRIDA E SELADOR).
3. TINTA ACRÍLICA NA COR BRANCO, ACABAMENTO FOSCO DA MARCA SIVULIN OU EQUIVALENTE TÉCNICO (SOBRE CHAPISCO, EMBOCO, REBOCO, MASSA CORRIDA E SELADOR).
4. CERÂMICA 30x30cm IVY GLASS, SNOW, COM ACABAMENTO ACETINADO, JUNTA DE ASSENTAMENTO DE 1mm, REJANTE NA COR BRANCA DA MARCA INCEPA OU EQUIVALENTE TÉCNICO.

TETO

1. LAJE COM PINTURA EM TINTA ACRÍLICA BRANCO FOSCO DA MARCA SIVULIN OU EQUIVALENTE TÉCNICO.

SOLEIRA

1. GRANITO CINZA COLUMBA

NOTAS

1. DIRETOS AUTOMÁTICOS PROTEGIDOS.
2. COTAS PREVALEM SOBRE O DESENHO.
3. COTAS EM METROS E EM ACABADO.
4. TODOS OS NÍVEIS ESTÃO EM METROS.
5. TODAS AS BONECAS DE ESQUINAS NÃO COTADAS SERÃO DE 10cm.
6. VIGAS E PILARES MARCADAS EM PROJETO SÃO PRELIMINARES, SENDO NECESSÁRIO O DESENVOLVIMENTO DE PROJETO DE ESTRUTURA.
7. PARA AS ALTURAS DAS INSTALAÇÕES EM COPA E BANHEIROS, VER DETALHE DE ÁREAS MOLHADAS.
8. TOMADAS E INTERRUPTORES NÃO COTADOS, DEBEM TER 10cm VAO EM ZONA DE ESCALARIAS.
9. FORAM CONSIDERADAS AS SEGUINTESS ESPESURAS DE REVESTIMENTOS DE PAREDE PARA OS AMBIENTES, CONSIDERANDO A SOMA DE CHAPISCO, EMBOCO, REBOCO, PINTURA OU REVESTIMENTO:
 - AMBIENTE INTERNO SECO - ESPESURA 5,0cm
 - AMBIENTE INTERNO MOLHADO - ESPESURA 3,0cm
 - AMBIENTE EXTERNO - ESPESURA 4,0cm
10. FORAM CONSIDERADAS AS SEGUINTESS ESPESURAS DE REVESTIMENTO DE PISO PARA OS AMBIENTES, CONSIDERANDO A SOMA DE INFIRMABILIZACAO, CONTRAPISO, ARGAMASSA DE FIXACAO E REVESTIMENTOS:
 - AMBIENTE INTERNO SECO - ESPESURA 5,0cm
 - AMBIENTE INTERNO MOLHADO - ESPESURA 4,0cm
 - AMBIENTE EXTERNO VARANDA - ESPESURA 4,0cm
11. PARA DETALHE DO PERGOLADO, VER PROJETO ESPECÍFICO.
12. PARA DETALHE DA PAJANACAO DE PISO, VER DETALHE ESPECÍFICO.
13. DIVISÓRIAS SANITÁRIAS EM GRANITO CINZA CARLIARD E PORTA DE ALUMÍNIO COM ACABAMENTO EM PINTURA ELETROSTÁTICA BRANCA.

LEGENDA DE ALVENARIA			
ALVENARIA 14cm	ESTRUTURA		

SÍMBOLOS DE ARQUITETURA			
CORTE	ELEVACAO	DETALHE	IDENTIF. ESQUADRIA
Nº DESENHO	Nº DESENHO	DET. ABRT - CORTO	Nº ESQUADRIA
Nº PLANHA	Nº PLANHA	PR. 301 - N.º PL.	COORDENADA ABSOLUTA
			COORDENADA RELATIVA
NÍVEL CORTE	PANONACAO DE PISO	DESENHO	PONTO DE INSTALACAO
			SÍMBOLO DE INCLINACAO
			COTAS
			COTA
			COTA
			INCLINACAO

PROJETO PARA APROVAÇÃO DE PRAÇA PÚBLICA, COMPOSTA POR QUADRA DE FUTEBOL, VESTIÁRIOS, ÁREA DE ACADEMIA EXTERNA E ÁREA INFANTIL, SITUADO NA RUA CARMEM PONTE MARCOLINO - CHÁCARA FLORA - PETRÓPOLIS - RJ

ESCALA: 1:25

W DA PLANHA: 04

TRILHO DO DESENHO: 04

AMPLIAÇÃO VESTIÁRIOS - CORTES LONGITUDINAIS

PROPRIETÁRIO:

AUTOR DO PROJETO: FELIPE WALBERT ALBERINO ANDRADE (P.R.P.A.)

RESP. RELA. EXEC. DA OBRA (P.R.P.A.):

Nº DO PROCESSO:

VETO: