

1 CORTE LONGITUDINAL AA'
ESCALA 1/100

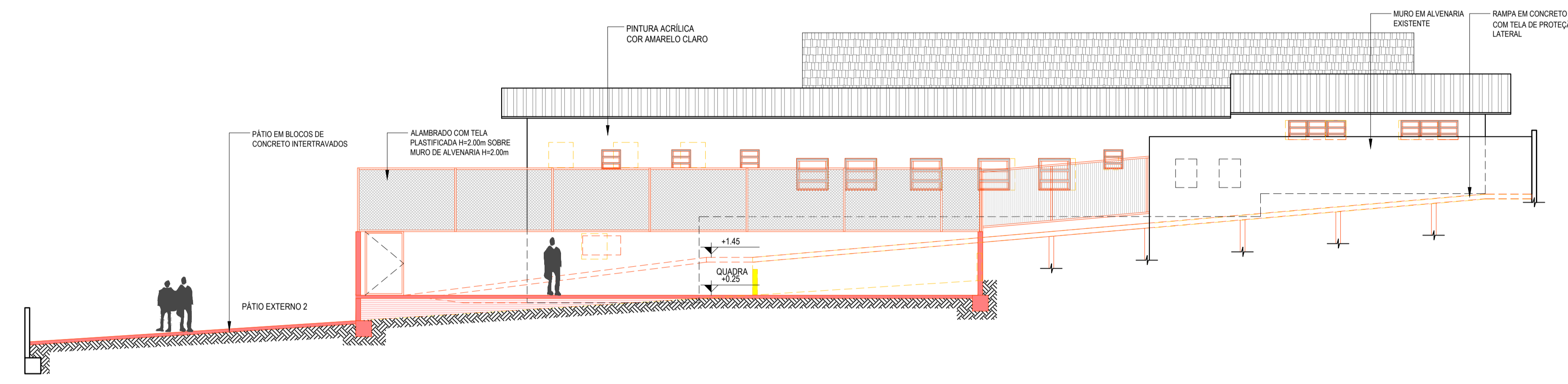

2 CORTE LONGITUDINAL BB'
ESCALA 1/100

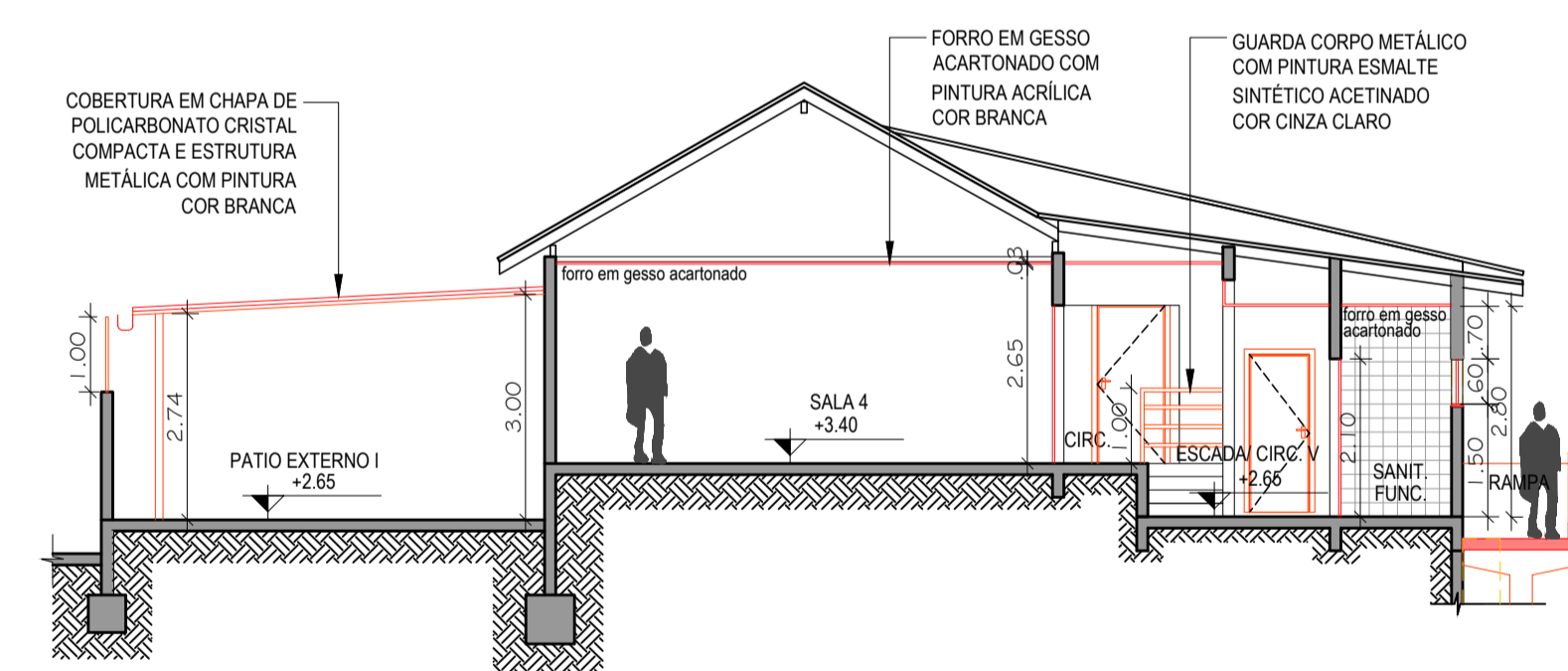

3 CORTE TRANSVERSAL CC'
ESCALA 1/100

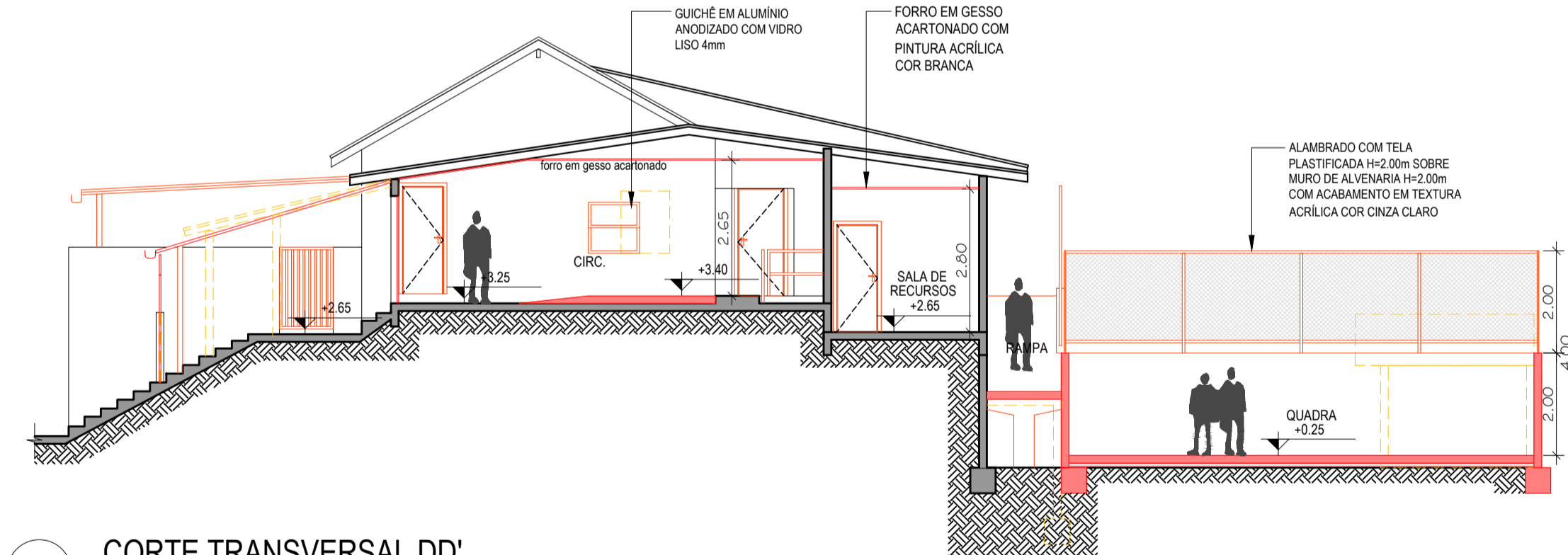

4 CORTE TRANSVERSAL DD'
ESCALA 1/100

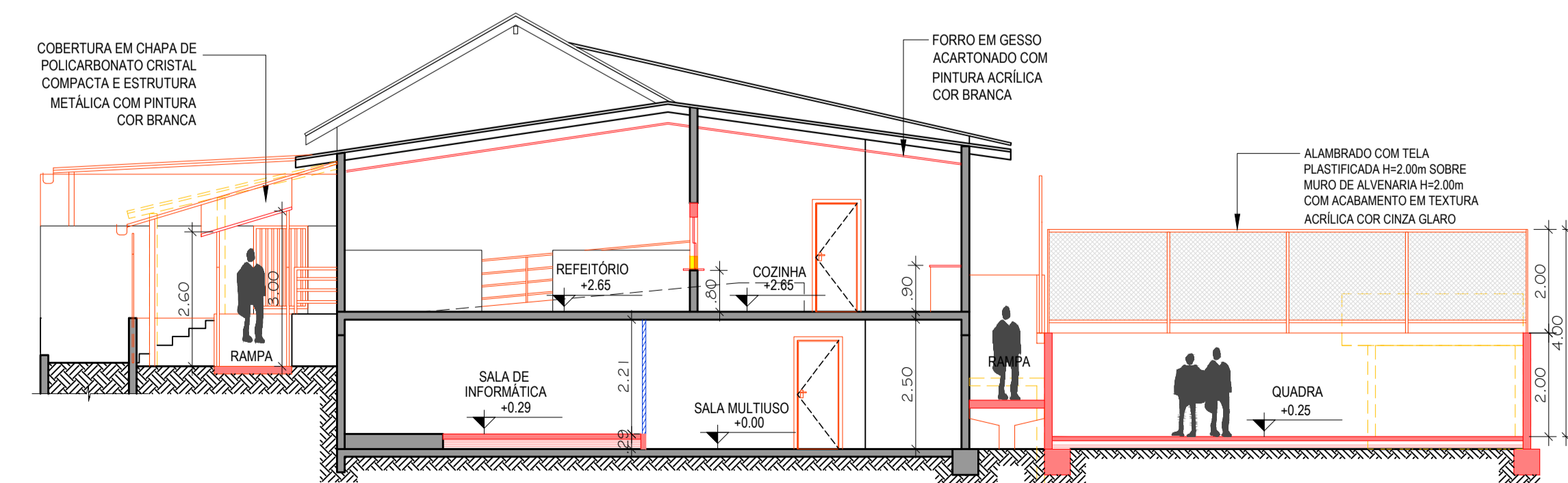

5 CORTE TRANSVERSAL EE'
ESCALA 1/100

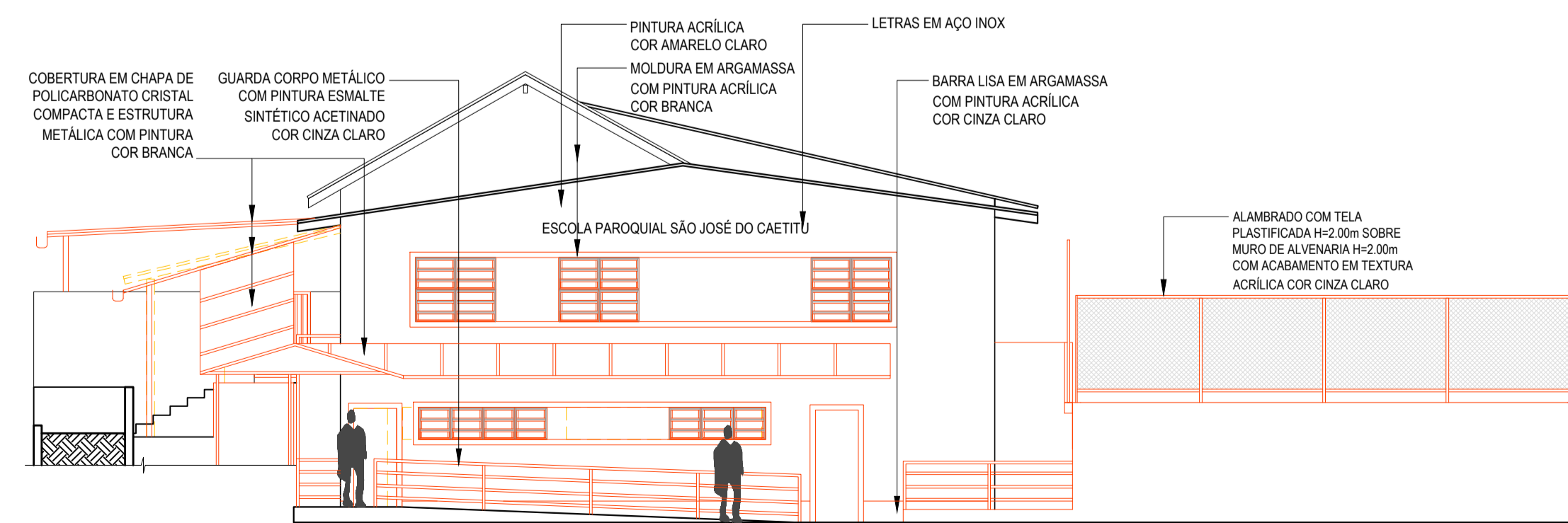

6 FACHADA PRINCIPAL
ESCALA 1/100

QUADRO DE ESQUADRIAS					
PORTAS	CÓDIGO	DIMENSÃO		QUANTID.	ESPECIFICAÇÕES
		LARGURA	ALTURA		
ABRIR	P 1	0.60	1.50	05	EM MADEIRA, 1 FOLHA REVESTIDA EM LAMINADO MELAMÍNICO COR LARANJA
ABRIR	P 2	0.60	2.10	02	EM MADEIRA, 1 FOLHA EMASSADA, C/PINTURA ESMALTE SINTÉTICO ACETINADO COR AZUL CLARO
ABRIR	P 3	0.80	2.10	13	EM MADEIRA, 1 FOLHA EMASSADA, C/PINTURA ESMALTE SINTÉTICO ACETINADO COR AZUL CLARO
ABRIR (FOLHA)	P 4*	0.80	2.10	05	EM MADEIRA, 1 FOLHA EMASSADA, C/PINTURA ESMALTE SINTÉTICO ACETINADO COR AZUL CLARO
ABRIR	P 5	0.80	2.10	02	EM BARRAS VERTICAIS DE FERRO, 1 FOLHA, C/PINTURA ESMALTE SINTÉTICO ACETINADO COR CINZA CLARO
ABRIR	P 6	0.90	2.10	03	EM CHAPA METÁLICA, 1 FOLHA, C/PINTURA ESMALTE SINTÉTICO ACETINADO COR CINZA CLARO
ABRIR	P 7	1.10	1.60	01	EM BARRAS VERTICAIS DE FERRO, 1 FOLHA, C/PINTURA ESMALTE SINTÉTICO ACETINADO COR CINZA CLARO
ABRIR	P 8	0.80	1.84	01	EM CHAPA METÁLICA, 1 FOLHA, C/PINTURA ESMALTE SINTÉTICO ACETINADO COR CINZA CLARO
ABRIR	P 9	0.80	2.10	01	EM CHAPA METÁLICA, 1 FOLHA, C/PINTURA ESMALTE SINTÉTICO ACETINADO COR CINZA CLARO
ABRIR	P 10	1.10	2.50	01	EM BARRAS VERTICAIS DE FERRO, 1 FOLHA, C/PINTURA ESMALTE SINTÉTICO ACETINADO COR CINZA CLARO
ABRIR	P 11	3.57	2.50	01	EM BARRAS VERTICAIS DE FERRO, 1 FOLHA FIXA ACIMA H=0.40m E 2 FOLHAS DE ABRIR, H=2.10m, C/PINTURA ESMALTE SINTÉTICO ACETINADO COR CINZA CLARO
ABRIR	P 12	1.82	2.50	01	EM BARRAS VERTICAIS DE FERRO, 1 FOLHA FIXA ACIMA H=0.40m E 2 FOLHAS DE ABRIR, H=2.10m, C/PINTURA ESMALTE SINTÉTICO ACETINADO COR CINZA CLARO
ABRIR	P 13	1.20	2.00	01	EM BARRAS VERTICAIS DE FERRO, 1 FOLHA, C/PINTURA ESMALTE SINTÉTICO ACETINADO COR CINZA CLARO
ABRIR	P 14	0.80	1.84	01	EM BARRAS VERTICAIS DE FERRO, 1 FOLHA, C/PINTURA ESMALTE SINTÉTICO ACETINADO COR CINZA CLARO
CORRER	P 15	0.90	2.10	01	EM MADEIRA, 1 FOLHA EMASSADA, C/PINTURA ESMALTE SINTÉTICO ACETINADO COR AZUL CLARO

JANELAS	CÓDIGO	DIMENSÃO		QUANTID.	ESPECIFICAÇÕES	
		LARGURA	ALTURA			
BASCULANTE	J 1	0.60	0.60	1.50	06	EM ALUMÍNIO ANODIZADO E VIDRO LISO 4mm
BASCULANTE	J 2	1.20	0.60	1.50	02	EM ALUMÍNIO ANODIZADO E VIDRO LISO 4mm
BASCULANTE	J 3	1.80	0.60	1.70	02	EM ALUMÍNIO ANODIZADO E VIDRO LISO 4mm
BASCULANTE	J 4	2.40	0.60	1.50	01	EM ALUMÍNIO ANODIZADO E VIDRO LISO 4mm
BASCULANTE	J 5	1.00	1.00	0.83	05	EM ALUMÍNIO ANODIZADO E VIDRO LISO 4mm
BASCULANTE	J 6	1.50	1.20	1.14	04	EM ALUMÍNIO ANODIZADO E VIDRO LISO 4mm
GUICHÊ	J 7	1.00	1.00	0.83	01	EM ALUMÍNIO ANODIZADO E VIDRO LISO 4mm
GUICHÊ	J 8	1.00	1.00	0.80	01	EM ALUMÍNIO ANODIZADO E VIDRO LISO 4mm
BASCULANTE	J 9	1.80	0.60	1.55	01	EM ALUMÍNIO ANODIZADO E VIDRO LISO 4mm
BASCULANTE	J 10	2.40	0.60	1.55	01	EM ALUMÍNIO ANODIZADO E VIDRO LISO 4mm
BASCULANTE	J 11	1.60	1.40	0.75 / 0.79	06	EM ALUMÍNIO ANODIZADO E VIDRO LISO 4mm

ESPECIFICAÇÕES

○ PISO

- PISO CERÂMICO 40X40CM, P.E.I.-IV, ANTI-DERRAPANTE;
- PISO CIMENTADO LISO;
- PISO EM PLACAS DE GRANITO CINZA CORUMBÁ, COM ACABAMENTO FLAMEADO;
- PISO EM BLOCOS DE CONCRETO INTERTRAVADOS, ESP.:8cm;

△ PAREDE

- PINTURA EM TINTA ACRILICA BRILHANTE COR AMARELO CLARO H=1.20m, FRISO DE MADEIRA 3cm COM PINTURA ESMALTE SINTÉTICO ACETINADO COR BRANCA E PINTURA EM TINTA ACRILICA NA COR BRANCA ACIMA;
- REVESTIMENTO EM CERÂMICA BRANCA 10X10cm ATÉ O TETO;
- REVESTIMENTO EM CERÂMICA BRANCA 10X10cm H= 1.20 m., ACIMA PINTURA ACRILICA COR BRANCA ATÉ O TETO
- PINTURA EM TINTA ACRILICA BRILHANTE AMARELO CLARO.

□ TETO

- PINTURA ACRILICA FOSCA COR BRANCA;
- FORRO EM GESSO ACARTONADO COM PINTURA ACRILICA FOSCA COR BRANCA;
- COBERTURA EM POLICARBONATO CHAPA CRISTAL COMPACTA 8mm (NÃO UTILIZAR CHAPA ALVEOLAR), COM ESTRUTURA METÁLICA COM PINTURA ESMALTE SINTÉTICO ACETINADO COR BRANCA

LEGENDA

- ALVENARIA EXISTENTE
- CONSTRUIR
- DEMOLIR
- DIVISÓRIA EM DRY-WALL

NOTAS GERAIS

- CONFERIR MEDIDAS NO LOCAL;
- NÍVEIS E DIMENSÕES EM METRO;
- TODAS AS BANCADAS EM GRANITO CINZA CORUMBÁ, COM FRONTSÍPCIO E UMA PRATELEIRA DE GRANITO SOB A MESMA;
- SOLEIRAS EM GRANITO CINZA CORUMBÁ;
- TODAS AS PRATELEIRAS, ONDE INDICADAS, SERÃO EM GRANITO CINZA CORUMBÁ;
- DIVISÓRIAS DE SANITÁRIOS EM GRANITO CINZA CORUMBÁ H=1,70m;
- DIVISÓRIAS DOS MICTÓRIOS EM GRANITO CINZA CORUMBÁ H=1,20m, L=0,40m, FIXADAS A 30cm DO PISO;
- AS PORTA P4* CONTEMPLAM APENAS A INSTALAÇÃO DAS FOLHAS DAS PORTAS, FERRAGENS E ALISARES, CONSIDERANDO QUE AS ADUELAS JÁ ESTÃO INSTALADAS NO LOCAL, CONFORME LEVANTAMENTO PRÉVIO;
- OS MUIROS RECEBERÃO PINTURA ACRILICA COR CINZA CLARO;
- NÃO UTILIZAR CHAPA DE POLICARBONATO TIPO ALVEOLAR NAS COBERTURAS EXTERNAS. UTILIZAR CHAPA DE POLICARBONATO CRISTAL COMPACTA CONFORME INDICAÇÃO DE PROJETO.

PREFEITURA MUNICIPAL DE PETRÓPOLIS
Secretaria de Obras
Departamento de Obras Públicas

TÍTULO PROJETO BÁSICO DE ARQUITETURA PARA REFORMA E ADAPTAÇÃO DAS INSTALAÇÕES DA ESCOLA PAROQUIAL SÃO JOSÉ DO CAETITU		PROJETO DESENHO CORTES E FACHADA PRINCIPAL	
LOCAL ESTRADA DO CAETITU, 1036, TRAVESSA SÃO JOSÉ, CORREAS, PETRÓPOLIS - RJ		INDICADA 03/03	
AUTOR DO PROJETO DE ARQUITETURA Secretaria de Obras - PMP		DATA Abril/2020	
VISTOS E CARIMBOS:		PRANCHA 03/03	
CÓDIGO DO PROJETO: PMP0119-ARQBS-01_R0		DATA 03/03	

SETAGEM

COR	ESPESS.
1	0.1
2	0.2
3	0.3
4	0.35
5	0.4
6	0.5
7	0.65
8	0.7
9	0.75
10-255	0.2