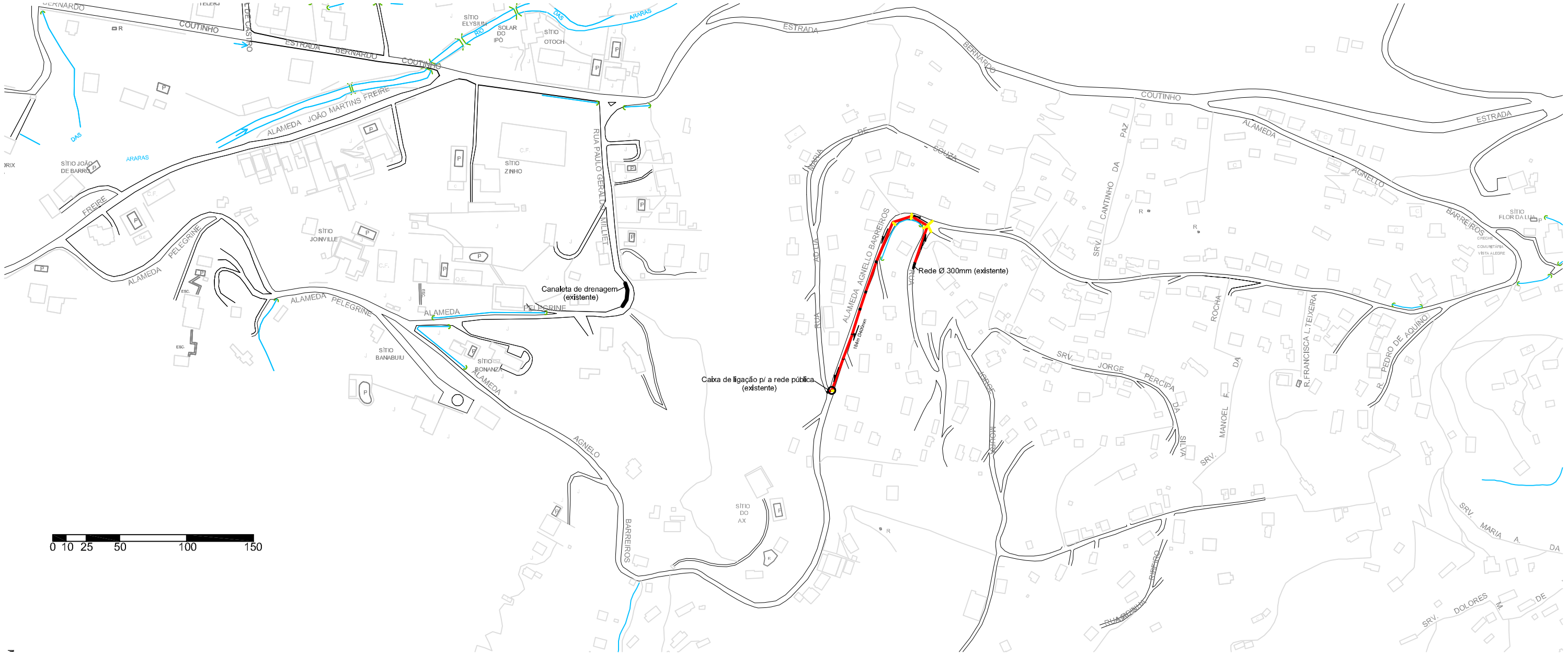

1- Drenagem de águas pluviais - Vista Alegre - Araras

Legenda:

- Rede de manilhas Ø300mm
- Rede de manilhas Ø 400mm
- Poço de visita/caixa de ligação 1,20x1,20m (detalhe prancha 2)
- Boca de lobo/caixa de ligação 1,00x1,00m (detalhe prancha 2)
- Ralo de ferro 0,90x0,30m
- Sentido de escoamento

Material	Alameda Agnelo Barreiros
Manilha Ø300mm	20m
Manilha CA Ø400mm	184m
Ralos de ferro 0,30x0,90m	7 unid.
Caixa de passagem com boca de lobo e ralo 1,00x1,00m	5 unid.
Poço de visita 1,20x1,20m	6 unid.

2- Quadro de elementos de drenagem

PREFEITURA MUNICIPAL DE PETRÓPOLIS

Secretaria de Obras
Departamento de Manutenção Viária

TÍTULO: EXECUÇÃO DE DRENAGEM DE ÁGUAS PLUVIAIS	PROJETO: PLANTA BAIXA
LOCAL: ALAMEDA AGNELO BARREIROS - VISTA ALEGRE TRECHO INICIAL	PLANTA: Planta - Detalhes
BAIRRO: ARARAS	DESENHO: 01/02
PLANICÍPIO: PETRÓPOLIS R.J.	ESCALA: [illegible] DATA: DEZ 2022
SERVIÇO: DRENAGEM	RESPONSÁVEL TÉCNICO
OBSERVAÇÕES	