

02 - Area 01 - VISTA ALEGRE
esc. 1/2500

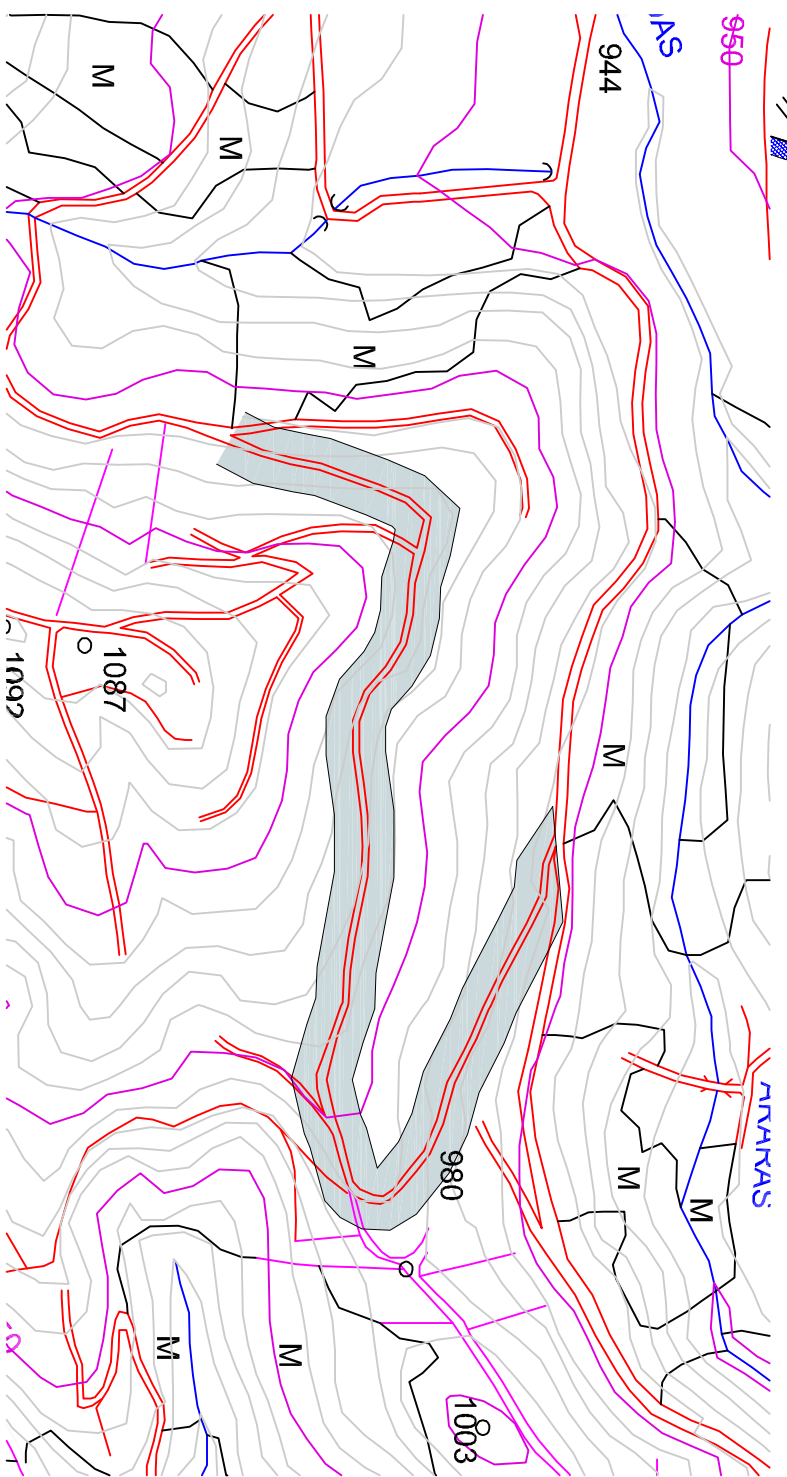

	Trecho 4-5 Alameda Agnello Barreiros - largura 4,5m - declividade unilateral
	Trecho 5-6 Alameda Agnello Barreiros - largura 4,0m - declividade bilateral
	Trecho 6-7 Alameda Agnello Barreiros - largura 4,0m - declividade unilateral
	Trecho 7-8 Alameda Agnello Barreiros - largura 4,0m - declividade unilateral

03 - convenção de cores - desenho 01



PREFEITURA MUNICIPAL DE PETRÓPOLIS
Secretaria de Obras
Departamento de Manutenção Viária

TÍTULO	PROJETO
PAVIMENTAÇÃO	TRAJETÓRIA
LOCAL	TRAJETÓRIA
VISTA ALEGRE - Ruas diversas	SENSELO 01/02
ARARAS	DATA 02-2022
Município	RESPONSÁVEL TÉCNICO
PETROPOLIS - RJ	

SERVIÇO
Execução de pavimentação na Alameda Agnello Barreiros - Trecho inicial - Vista Alegre

OBSERVAÇÕES:
