

RECORTE 2

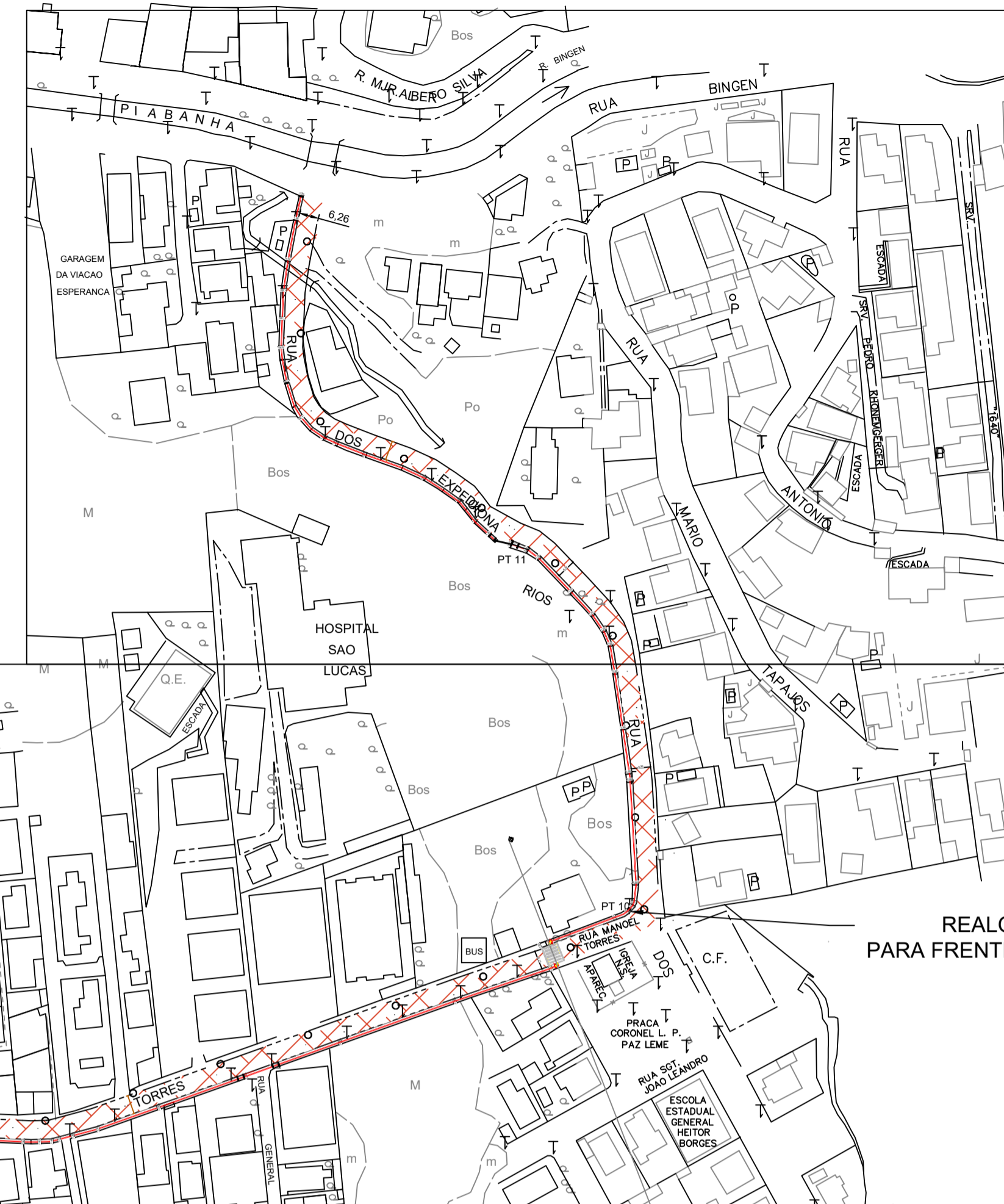

MASTER PLAN

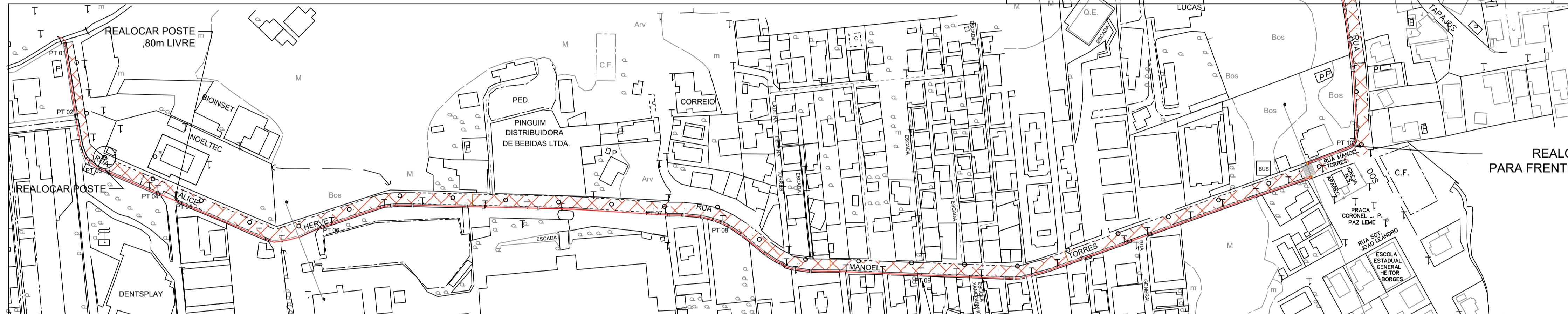

MEMORIAL DESCRITIVO:

O projeto de execução de calçadas em pontos específicos na Rua Alice Hervé que se estende até a Rua dos Expedicionários, tem por justificativa proporcionar aos moradores e comerciantes maior segurança, acessibilidade e urbanização. Respeitando a norma de acessibilidade NBR9050, as calçadas foram projetadas com o mínimo de 1,40m de largura e 0,15m altura com piso tátil direcional e alerta a no mínimo 0,50m do meio fio proporcionando maior segurança ao pedestre com déficit visual. Foram projetadas rampas com 8% de inclinação conforme a norma nos acessos e faixas elevadas para travessia em ponto específico. A composição de materiais de calçada será em concreto e com piso tátil de concreto.

RECORTE 1



REALOCAR POSTE PARA FRENTE

REALOCAR POSTE PARA FRENTE ,70m LIVRE

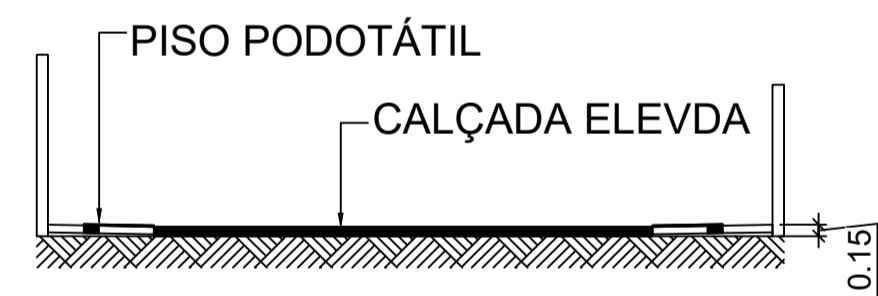

3 CORTE TRANSV. A
ESC: 1/100
INCL. RAMPA 8%

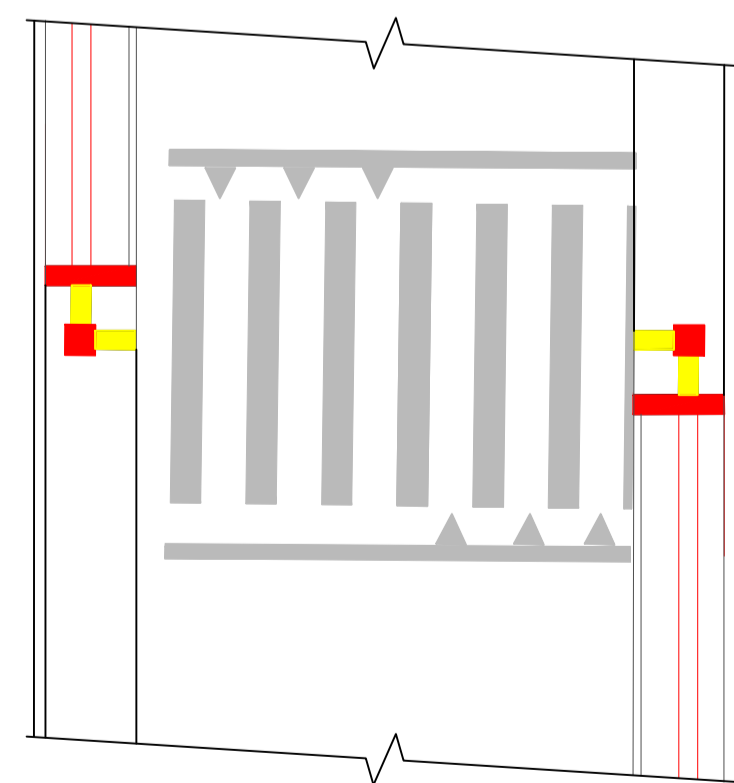

CAIXA RUA CALÇADA COM 2% INCLINAÇÃO
SARGETA PISO TÁTIL DIREC. SOBRE CIM., N. MÍN. A ,50m DO MEIO FIO

4 CORTE TRANSV. B
ESC: 1/100
INCL. RAMPA 8%

MEIO FIO ,10m
PISO PODOTÁTIL ,25m

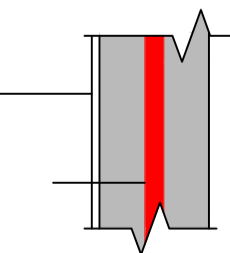

LEGENDA:

- PISO TÁTIL DIRECIONAL
- REFORMA CALÇADA ACESSIBIL.
- PAV. ASFALTO

REVISÃO	DATA	ASSUNTO

OBS: MEDIDAS EXPRESSAS EM METROS. TODAS AS MEDIDAS DEVEM SER CONFERIDAS NO LOCAL.

PREFEITURA MUNICIPAL DE PETRÓPOLIS

PROJETO DE ARQUITETURA PARA EXECUÇÃO DE CALÇADAS ACESSÍVEIS		PROJETO	
RUA ALICE HERVÉ, RUA MANUEL TORRES, RUA EXPEDICIONÁRIOS - PETRÓPOLIS - RJ		DESENHO	PLANTA BAIXA E CORTES
AUTOR DO PROJETO		ESCALA	FRANCHA
ANA PAULA KLING 24359-0		INDICADA	01/02
DESENHO DO PROJETO		DATA	abril/2023

VISTOS E CARIMBOS: