

**SIMBOLOGIA**

AC	- AR CONDICIONADO
AF F	- TURO DE AGUA FRIA (AGUA POTAVEL)
AF R	- TURO DE AGUA FRIA (AGUA REUSO)
AF T	- TURO DE AGUA FRIA (TAV)
AST	- AGUA SERVIDA DE TANGUE
BE	- BEREQUINDO
BL	- BOCA DE LORO
C	- CASA SECA Ø 100X100 SADA 840mm
CA	- CASA DE AREIA
CAS	- CASA DE AREIA SFONADA
CE	- CASA DE DESCARGA DE FLUXO
CEE	- CASA DE GOREJURA ESPECIAL
CH	- CHUVEIRO
CI	- CASA DE RESFRIADO
CR	- CASA RALDO
CS1	- CASA SFONADA Ø 100X100 SADA 870mm
CS2	- CASA SFONADA Ø 150X150 SADA 870mm
CS3	- CASA SF. COM TAMPA CEGA Ø100X100X50mm
ED	- EDICULA RESERVA
EMC	- DRENO DE AR CONDICIONADO
F	- FILTRO
L	- LAVATORIO
MA	- MICROTORO
PA	- PIA DE COZINHA
RA	- RALO RABACAR
REC	- TURO DE RECALQUE
REG	- REGISTRO DE GAVETA
RF	- REGISTRO DE PRESSAO
REI	- RESERVA TECNICA DE INCENDIO
TG	- TURO DE GOREJURA
TI	- TE DE INSPECÇÃO
TJ	- TORNEIRA DE JARDIM
TSC	- TORNEIRA DE SERVIÇOS GERAIS
TV	- TURO VENTILADOR
V	- VASO SANITARIO
VOM	- VALVULA DE MICTORIO
→	- INDICACAO NA BOTA DO TURO
→	- POSICAO DE TE DE INSPECÇÃO
○	- PRUMADA COM CONTINUIDADE ACIMA
○	- PRUMADA COM CONTINUIDADE ABAIXO
○	- PRUMADA COM CONT. ACIMA E ABAIXO
—	- TURO DE AGUA POTAVEL

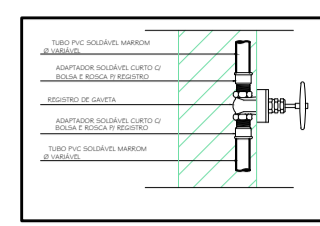

**DETALHE 01**  
REGISTRO DE PAREDE  
SEM ESCALA

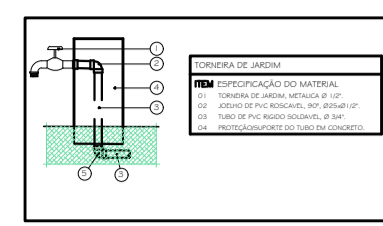

**DETALHE 02**  
TORNEIRA DE JARDIM  
SEM ESCALA

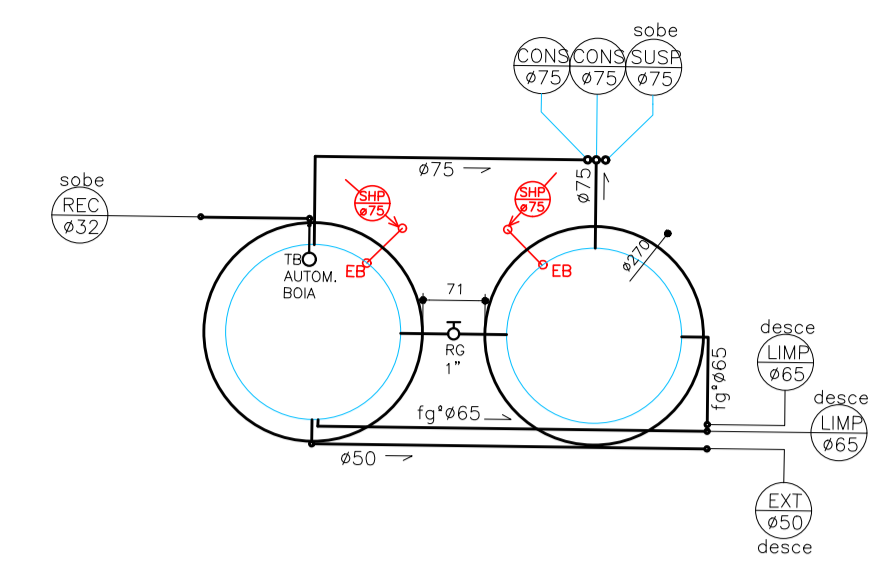

**DETALHE 03**  
ESQUEMA DE MONTAGEM RESERVATÓRIOS  
SEM ESCALA

**DETALHE 01**

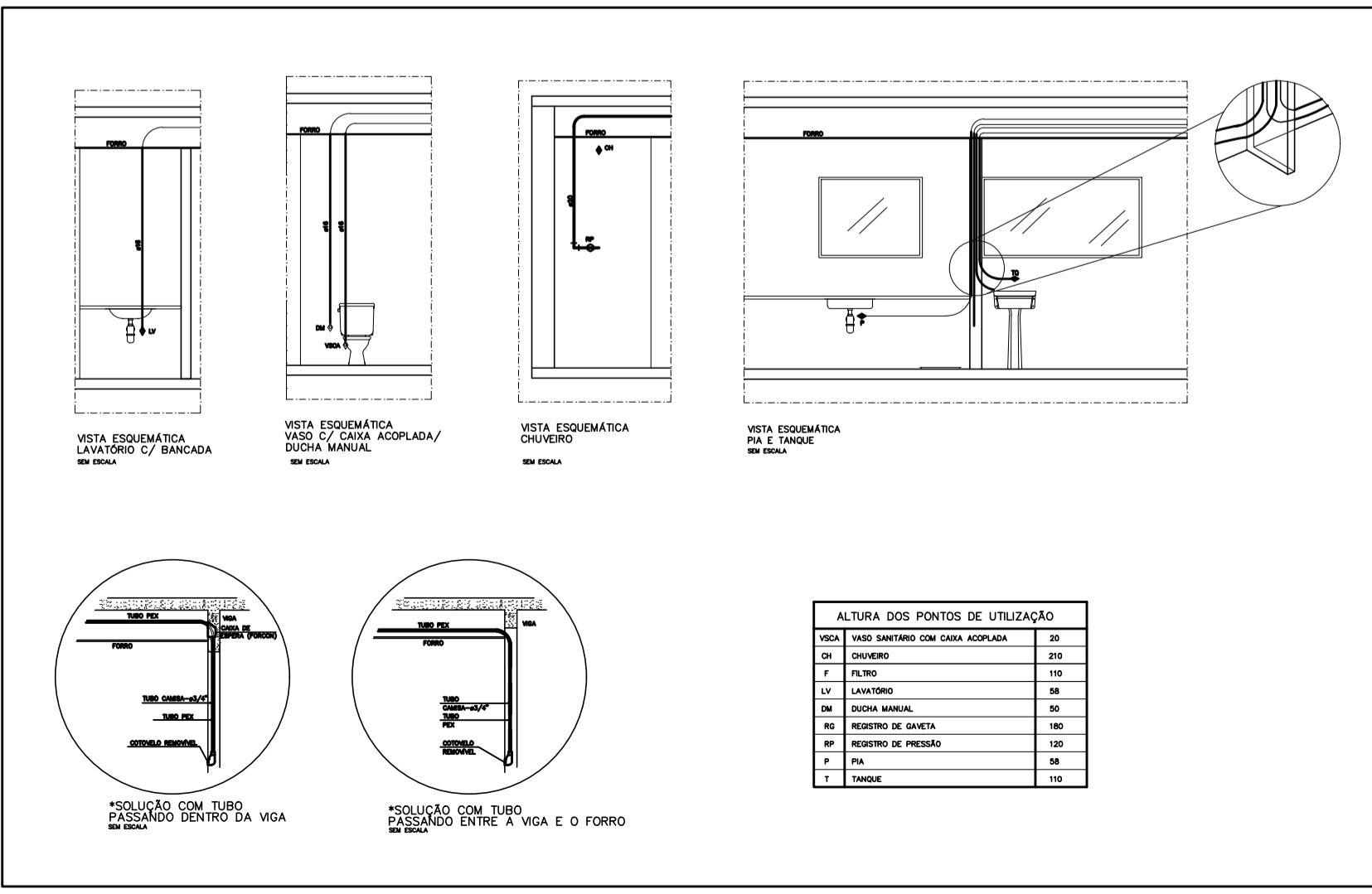
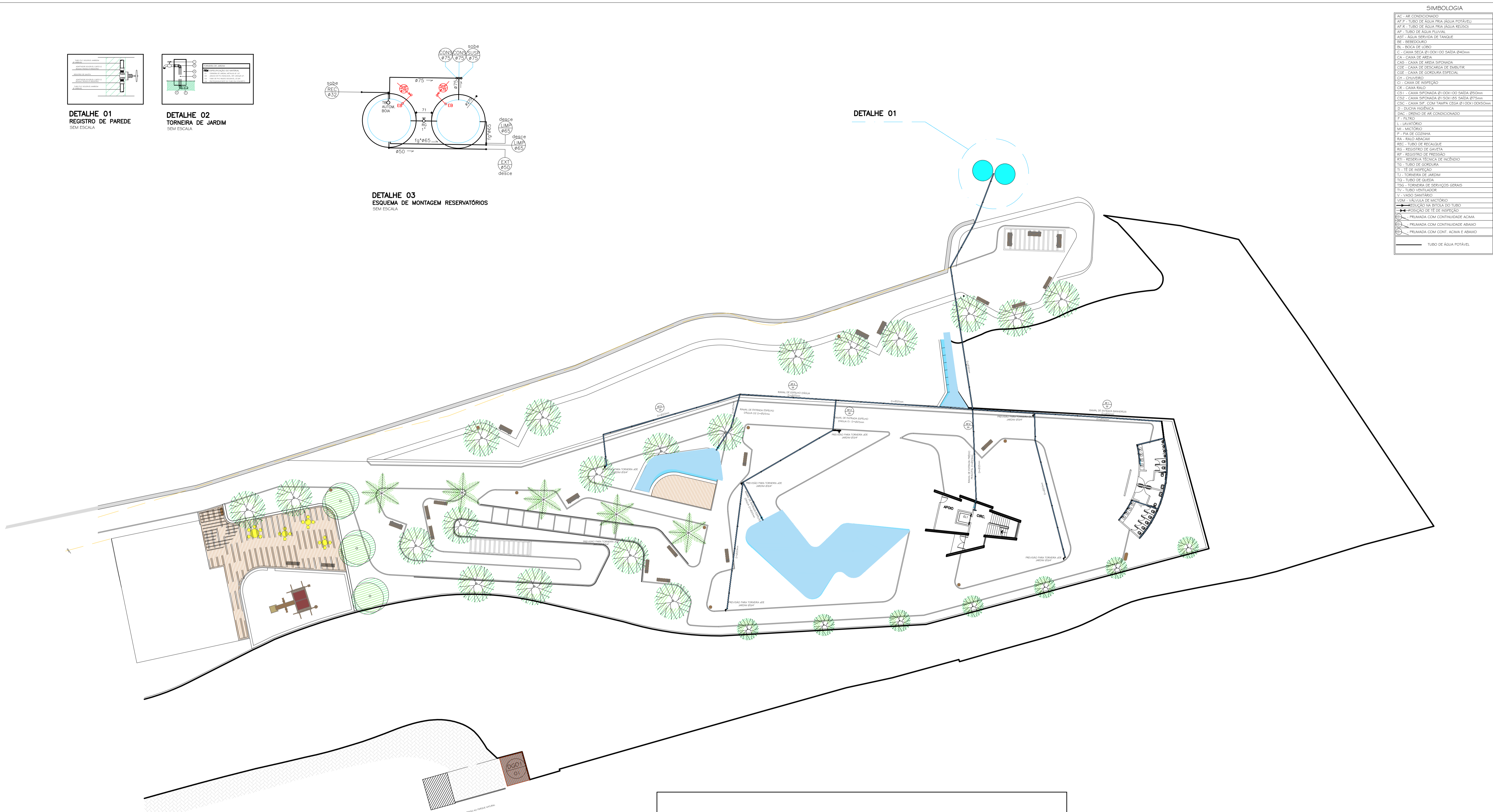

PLANTA BAIXA COBERTURA  
ESC: 1/100

DIREITOS AUTORAIS RESERVADOS. A REPRODUÇÃO TOTAL OU PARCIAL SEM PRÉVIA AUTORIZAÇÃO, SUJEITARÁ O INFRATOR ÀS PENAS DA LEI FEDERAL 9610/98 E LEI ESTADUAL Nº 4144.

00	EMISSÃO INICIAL	06/2023	IGOR GLASSE
REVISÃO	DISCRIMINAÇÃO	DATA	RESP.
ARQUIVO: THEO2316-EXECON-HIDRAULICA.dwg		PROJETISTA	
CLIENTE: PREFEITURA MUNICIPAL DE PETRÓPOLIS		ELABORADO: IGOR GLASSE ENGENHEIRO CIVIL CREA-RJ 2014102816	
LOCAL: PARQUE PADRE QUINHA - AVENIDA IPIRANGA, 853, CENTRO, PETRÓPOLIS - RJ		DATA: Agosto/2023	ESCALA: INDICADA
PROJETO DE INSTALAÇÕES HIDROSSANITÁRIAS HIDRAULICA - PLANTA BAIXA E DETALHES TÍPICOS		PLANTA: 01/01	RENAN DIAS ALVES ENGENHEIRO CIVIL CREA-RJ 2015122780