

DECK EM MADEIRA APARELHADA, EM CUMARU IPÊ CHAMPAGNE, COM ASSOALHO DE 20 X 2CM, VIGAS LONGITUDINAIS DE CONCRETO ARMADO 15 X 15CM, ESPAÇAMENTO DE 60CM, TRANSVERSAIS EM MADEIRA DE 10 X 15CM, ESPAÇAMENTO DE 35CM, TRATADO COM PENTOX OU SIMILAR.

BANCO EM ESTRUTURA DE AÇO COM RIPAS DE MADEIRA DE ACÁCIA, CONECTADAS COM FIXADORES DE AÇO INOXIDÁVEL, ASSENTES EM PERNA SOLDADA EM TUBOS DE PERFIL QUADRADO E FORMAS DE CHAPA DE AÇO, MODELO "PORTICOA" REF. PQA1521, MMCITTE OU SIMILAR.

BANCO SEM ENCOSTO EM ESTRUTURA DE AÇO COM RIPAS DE MADEIRA DE ACÁCIA, CONECTADAS COM FIXADORES DE AÇO INOXIDÁVEL, ASSENTES EM PERNAS DE CONCRETO MODELO "REFORMA 110" MMCITTE OU SIMILAR.

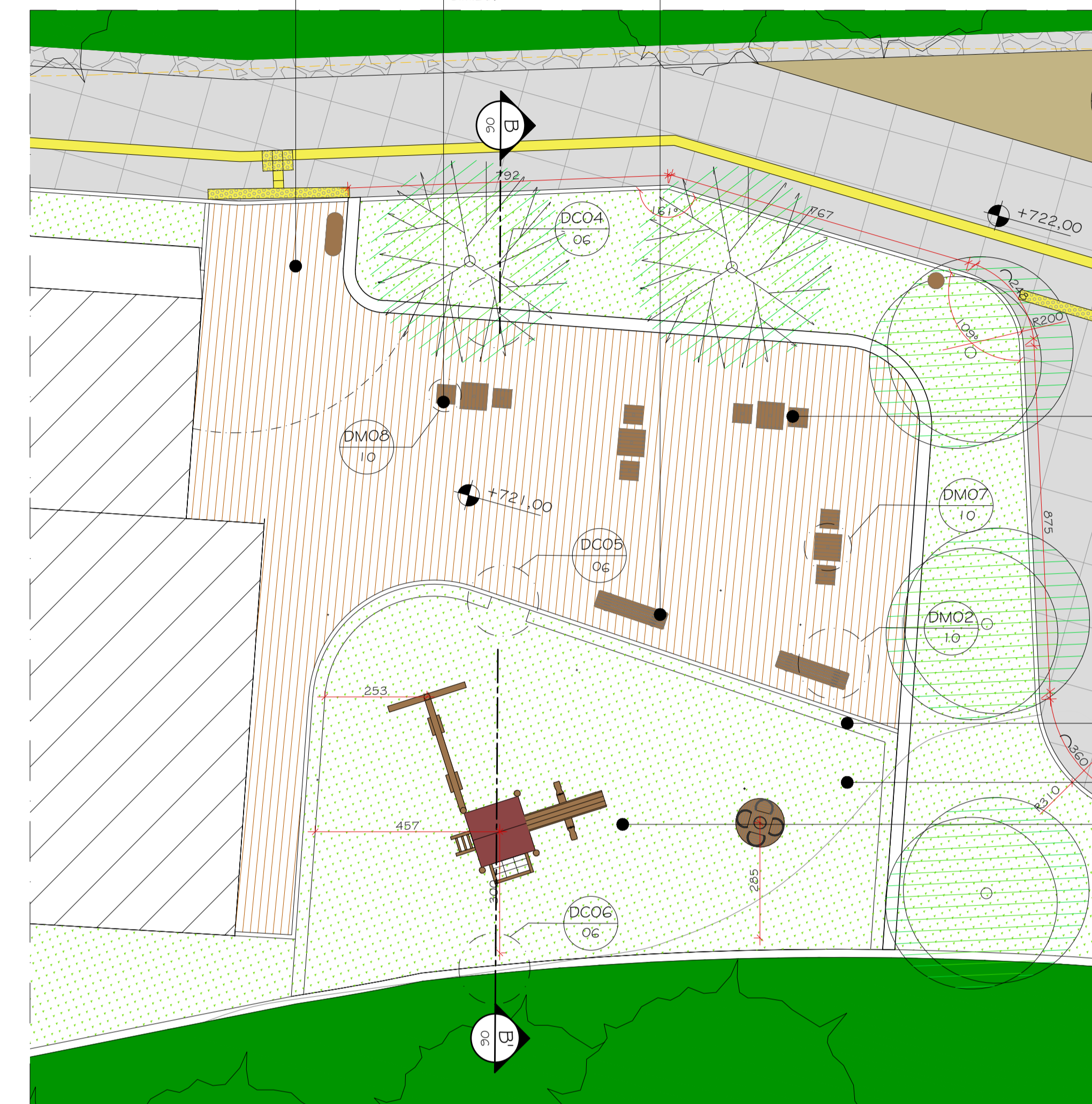

MESA EM ESTRUTURA DE AÇO COM RIPAS DE MADEIRA DE ACÁCIA, CONECTADAS COM FIXADORES DE AÇO INOXIDÁVEL, ASSENTES EM TUBOS DE PERFIL QUADRADO E FORMAS DE CHAPA DE AÇO, MODELO "TABLY" REF. TCH110K, MMCITTE OU SIMILAR.

PLANTIO DE CERCA VIVA TIPO "PINGO DE OURO" (DURANTA REPENS), H=0,60m.

PLANTIO DE GRAMA EM PLACAS, TIPO SÃO CARLOS (AXONOPUS COMPRESSUS).

BRINQUEDO

1 DG02 - DECK/PARQUE INFANTIL - PLANTA BAIXA
ESCALA 1/100

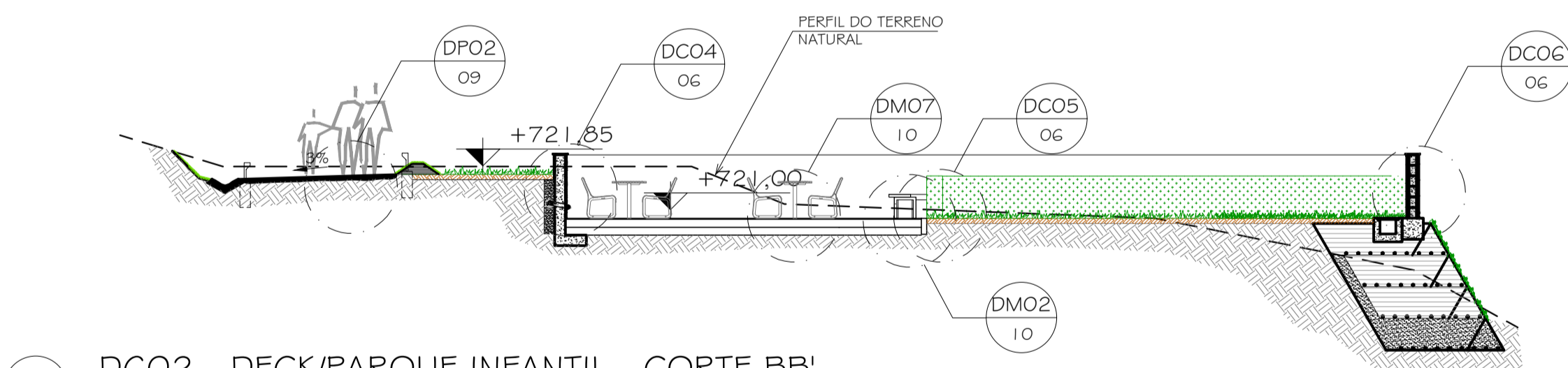

3 DG02 - DECK/PARQUE INFANTIL - CORTE BB'
ESCALA 1/100

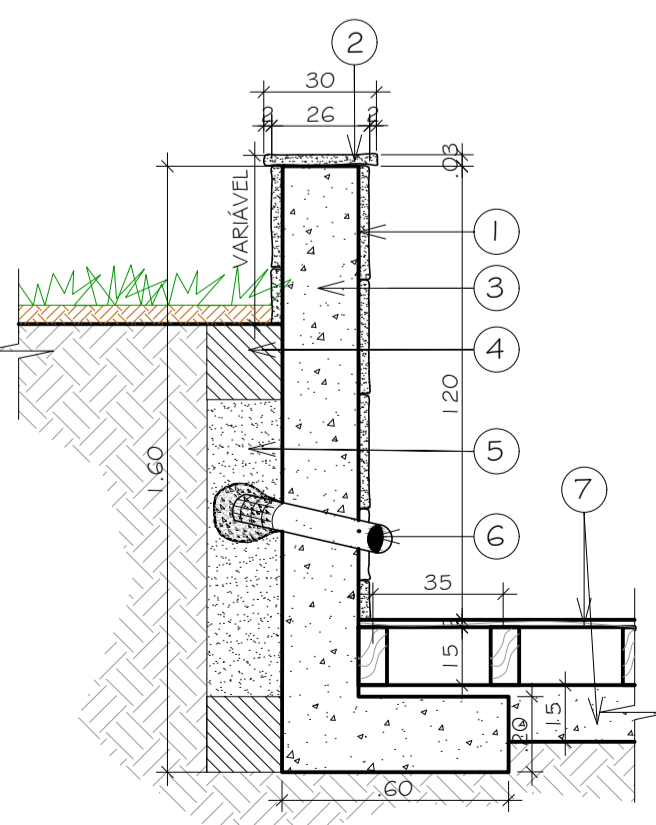

MURO DE CONTENÇÃO / DECK:

- 1 REVESTIMENTO EM PEDRA MADEIRA;
- 2 CHAPIM EM PEDRA MADEIRA;
- 3 MURO DE CONTENÇÃO EM CONCRETO ARMADO $f_{ck} \geq 30MPa$, $f_{yk} \geq 500MPa$;
- 4 SELO DE MATERIAL ARGILOSO COMPACTADO COM SOQUETE MANUAL;
- 5 CAMADA VERTICAL DRENANTE EM AREIA LAVADA;
- 6 DRENO BARBACÁ EM TUBO DE PVC, ESGOTO D=75mm, COM BOLSA DE GEOTÊXTIL NÃO TECIDO (POLIÉSTER), $f_t > 16kN/m$, COM BRITA 1;
- 7 DECK EM MADEIRA APARELHADA, EM CUMARU IPÊ CHAMPAGNE, COM ASSOALHO DE 20 X 2CM, VIGAS LONGITUDINAIS DE CONCRETO ARMADO 15 X 15CM, ESPAÇAMENTO DE 60CM, TRANSVERSAIS EM MADEIRA DE 7,5 X 15CM, ESPAÇAMENTO DE 35CM, TRATADO COM PENTOX OU SIMILAR;

4 DCO4 - MURO DE CONTENÇÃO / DECK
ESCALA 1/20

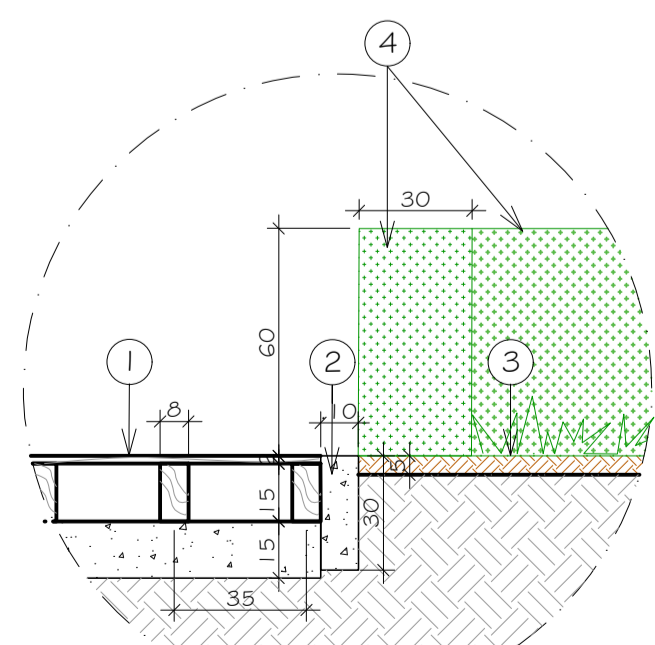

DECK / PARQUE INFANTIL:

- 1 DECK EM MADEIRA APARELHADA, EM CUMARU IPÊ CHAMPAGNE, COM ASSOALHO DE 20 X 2CM, VIGAS LONGITUDINAIS DE CONCRETO ARMADO 15 X 15CM, ESPAÇAMENTO DE 60CM, TRANSVERSAIS EM MADEIRA DE 7,5 X 15CM, ESPAÇAMENTO DE 35CM, TRATADO COM PENTOX OU SIMILAR;
- 2 TENTE EM CONCRETO SIMPLES 10X30cm, $f_{ck} > 20MPa$;
- 3 PLANTIO DE GRAMA EM PLACAS, TIPO SÃO CARLOS (AXONOPUS COMPRESSUS);
- 4 PLANTIO DE CERCA VIVA TIPO "PINGO DE OURO" (DURANTA REPENS), H=0,60m.

5 DCO5 - DECK / PARQUE INFANTIL
ESCALA 1/20

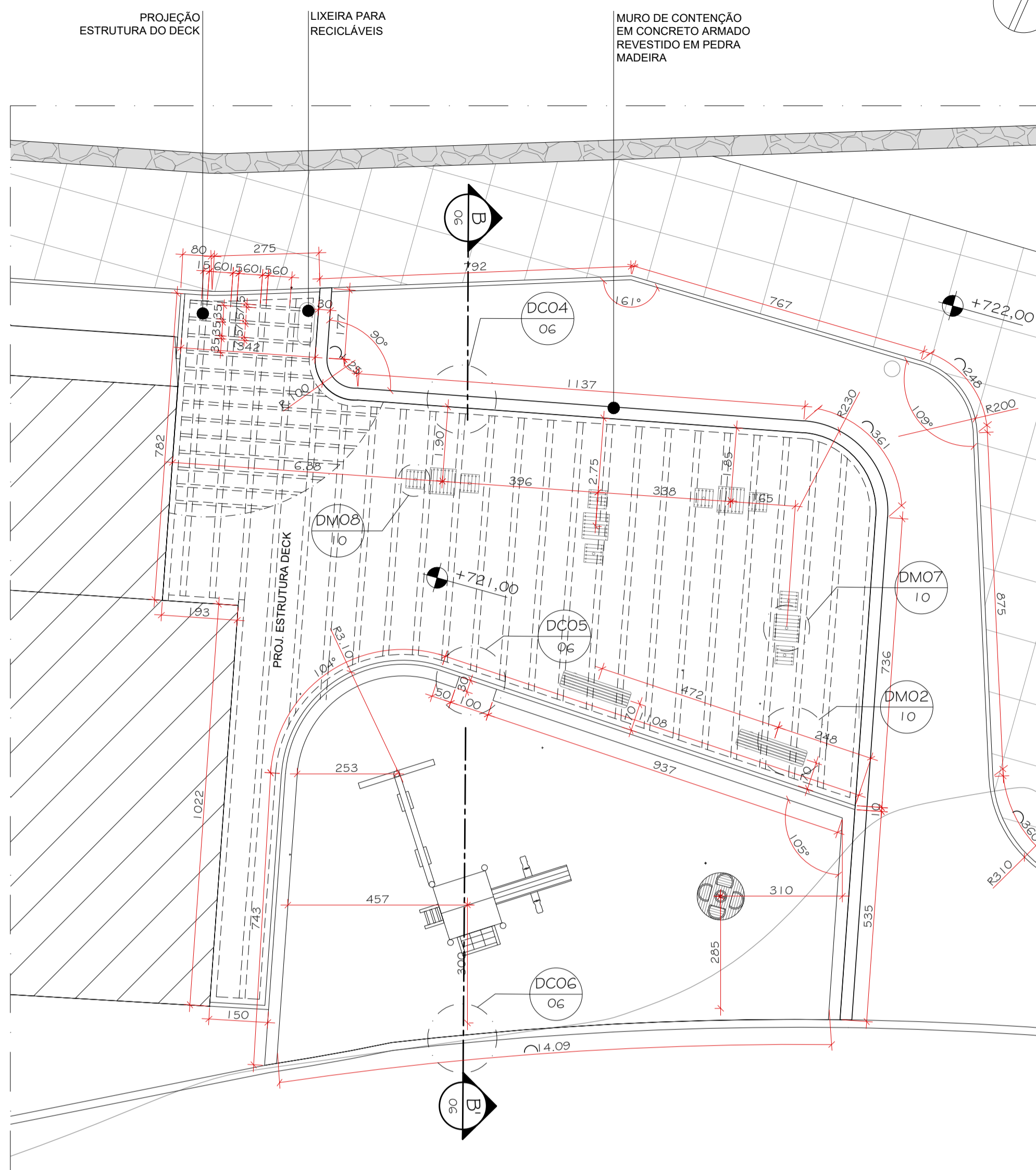

2 DG02 - DECK/PARQUE INFANTIL - PLANTA DE LOCAÇÃO
ESCALA 1/100

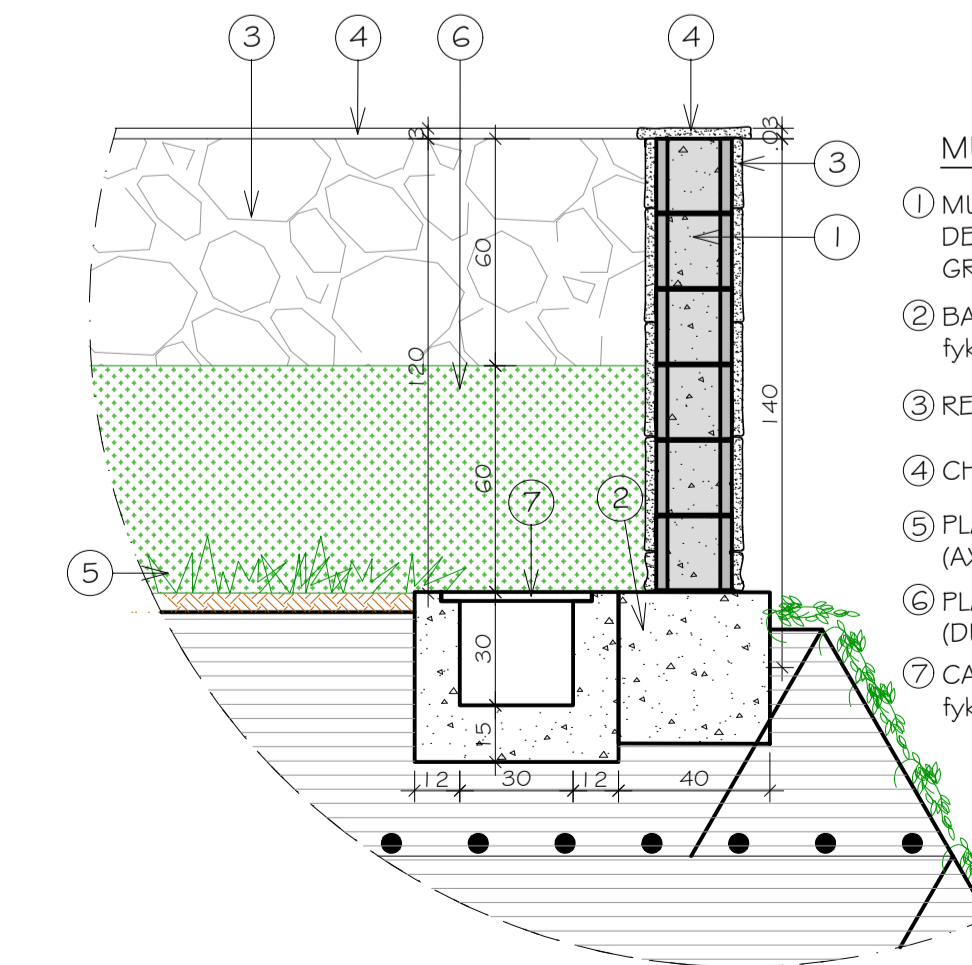

MURETA DE PROTEÇÃO (PARQUE INFANTIL)

- 1 MURETA EM ALVENARIA ESTRUTURAL DE BLOCOS DE CONCRETO $f_{bk} > 4,5MPa$, PREENCHIDOS COM GROUTÉ $f_{ck} > 4,5MPa$;
- 2 BASE EM CONCRETO ARMADO $f_{ck} \geq 30MPa$, $f_{yk} > 500MPa$;
- 3 REVESTIMENTO EM PEDRA MADEIRA;
- 4 CHAPIM EM PEDRA MADEIRA;
- 5 PLANTIO DE GRAMA EM PLACAS, TIPO SÃO CARLOS (AXONOPUS COMPRESSUS);
- 6 PLANTIO DE CERCA VIVA TIPO "PINGO DE OURO" (DURANTA REPENS), H=0,60m;
- 7 CANALETA EM CONCRETO ARMADO, $f_{ck} > 30MPa$, $f_{yk} > 500MPa$, COM GRELHA EM FERRO FUNDIDO.

6 DCO6 - MURETA DE PROTEÇÃO (PARQUE INFANTIL)
ESCALA 1/20

LEGENDA GERAL

PAVIMENTAÇÃO	QUANTIDADE
PAVIMENTO DRENANTE EM CONCRETO	1.366,63 m ²
DECK DE MADEIRA APARELHADA, EM CUMARU IPÊ CHAMPAGNE, COM ASSOALHO DE 20 X 2CM	179,73 m ²
PAVIMENTO EM SAIBRO MELHORADO COM CIMENTO	416,50 m ²
VALETA EM PEDRA	71,00 m
TENTO EM CONCRETO	865,17 m
PISO EM CERÂMICA TÁTIL DIRECIONAL, DIMENSÕES 25 X 25CM (LADRILHO HIDRAULICO), COR AMARELA	48,40 m ²
PISO EM CERÂMICA TÁTIL DE ALERTA, DIMENSÕES 25 X 25CM (LADRILHO HIDRAULICO), COR AMARELA	9,40 m ²
PAISAGISMO	
ÁRVORES PEQUENO PORTE - ALTURA ATÉ 6,00m	30 UNID.
ÁRVORES MEDIO PORTE - ALTURA DE 6,00m A 12,00m	08 UNID.
PALMEIRA JUÇARA	05 UNID.
GRAMA SÃO CARLOS / ÁREA A SER TRABALHADA COM PAISAGISMO	1.663,78 m ²
JARDIM COM FORRAÇÕES	274,36 m ²
ESPELHO D'ÁGUA	
TALUDE	
BOSQUE	
MOBILIÁRIO	
MESA COM ENCOSTO EM ESTRUTURA DE AÇO COM RIPAS DE MADEIRA DE ACÁCIA	04 UNID.
BANCO SEM ENCOSTO EM ESTRUTURA DE AÇO COM RIPAS DE MADEIRA DE ACÁCIA	14 UNID.
BANCO COM ENCOSTO EM ESTRUTURA DE AÇO COM RIPAS DE MADEIRA DE ACÁCIA	08 UNID.
LIXEIRA EM ESTRUTURA DE AÇO COM LAMELAS DE MADEIRA	09 UNID.
LIXEIRA PARA RECICLÁVEIS EM ESTRUTURA DE AÇO COM LAMELAS DE MADEIRA	03 UNID.
FLOREIRA EM ESTRUTURA / FRAME QUADRADO DE AÇO REVESTIDO COM RIPAS DE MADEIRA DE ACÁCIA	28 UNID.
PERGOLA EM CONCRETO ARMADO COM PILARES EM TUBO METÁLICO COM ACABAMENTO EM PINTURA ELETROSTÁTICA COR CINZA CHUMBO	02 UNID.
CERCA EM ESTRUTURA DE AÇO GALVANIZADO COM PINTURA ELETROSTÁTICA A PO COR CINZA CHUMBO (percurso do jardim sensorial)	112,85 m
BRINQUEDOS	
BRINQUEDO EM MADEIRA DE EUCALIPTO TRATADO "MODELO PLAY CASA", CÓD. 1004, FAB. PLAY VERDE, OU SIMILAR	01 UNID.
BRINQUEDO EM REGUAS DE IPÊ CHAMPAGNE, MODELO "CARROSEL", CÓD. 1034, FAB. PLAY VERDE, OU SIMILAR	01 UNID.
INDICAÇÃO DE CORTE	
INDICA NOME DO CORTE NA PRANCHA	INDICA NÚMERO DO DESENHO NA PRANCHA
INDICA NÚMERO DA PRANCHA	INDICA NÚMERO DA PRANCHA
INDICAÇÃO DE DETALHE	
INDICA NOME DO DETALHE NA PRANCHA	INDICA NÍVEL EM PLANTA
INDICA NÚMERO DA PRANCHA	INDICA NÍVEL EM CORTE
LISTA DE DETALHES	
DG - DETALHES GERAIS 1. DETALHE GERAL 01 (DG01) - DEPOSITO; 2. DETALHE GERAL 02 (DG02) - DECK/PARQUE INFANTIL; 3. DETALHE GERAL 03 (DG03) - JARDIM SENSORIAL; 4. DETALHE GERAL 04 (DG04) - ÁREAS DE ESTAR/ CONTEMPLAÇÃO.	DC - DETALHES CONSTRUTIVOS 1. DC01 - DEPOSITO - PRATELEIRAS; 2. DC01A - ENGASTE PRATELEIRAS; 3. DC02 - DEPOSITO - DETALHE SOLEIRA; 4. DC03 - DEPOSITO - DETALHE RODAPÉ; 5. DC04 - MURO DE CONTENÇÃO / DECK; 6. DC05 - DECK / PARQUE INFANTIL; 7. DC06 - MURETA DE PROTEÇÃO (PARQUE INFANTIL); 8. DC07 - PERGOLA I; 9. DC07A - PERGOLA I - VIGA SUPERIOR; 10. DC07B - PERGOLA I - FUNDAÇÃO; 11. DC08 - MURETA DE PROTEÇÃO; 12. DC09 - ESPELHO D'ÁGUA DECK; 13. DC10 - PERGOLA II; 14. DC10A - PERGOLA II - VIGA SUPERIOR; 15. DC10B - PERGOLA II - FUNDAÇÃO; 16. DC11 - PAVIMENTO DRENANTE; 17. DC12 - VALETA EM LAJOTAS DE PEDRA; 18. DC13 - POSTE BALIZADOR PARA JARDIM.
DP - DETALHES DE PAVIMENTAÇÃO 1. DP01 - PAVIMENTO DRENANTE - SEÇÃO TRANSVERSAL TÍPICA; 2. DP02 - PAVIMENTO EM SAIBRO - SEÇÃO TRANSVERSAL TÍPICA; 3. DP03 - PAVIMENTO DRENANTE - SEÇÃO TRANSVERSAL TÍPICA; 4. DP04 - PAVIMENTO DRENANTE - SEÇÃO TRANSVERSAL TÍPICA.	
DM - DETALHES DE MOBILIÁRIO 1. DM01 - BANCO COM ENCOSTO; 2. DM02 - BANCO SEM ENCOSTO; 3. DM03 - FLOREIRA; 4. DM04 - LIXEIRA SIMPLES; 5. DM05 - LIXEIRA RECICLÁVEIS; 6. DM06 - CERCA DE AÇO; 7. DM07 - MESA EM MADEIRA; 8. DM08 - BANCO EM MADEIRA.	

NOTAS GERAIS

- 1 - CONFERIR MEDIDAS NO LOCAL;
- 2 - NÍVEIS EM METRO, COTAS EM CENTÍMETROS.

DIREITOS AUTORAIS RESERVADOS. A REPRODUÇÃO TOTAL OU PARCIAL SEM PRÉVIA AUTORIZAÇÃO, SUJEITARÁ O INFRATOR ÀS PENAS DA LEI FEDERAL 9610/98 E LEI ESTADUAL Nº 4144.

00	EMISSÃO INICIAL	23/06/2023		
REVISÃO	DISCRIMINAÇÃO	DATA	RESP.	

CONSTRUTORA

SOB - SECRETARIA DE OBRAS

PROJETISTA

LOCAL: AV. IPIRANGA, Nº 853, CENTRO, PETRÓPOLIS - RJ

ARQUIVO: PMP2315-URBE-05-10_R0.dwg

PROJETO EXECUTIVO PARA URBANIZAÇÃO DO PARQUE NATURAL MUNICIPAL DE PETRÓPOLIS (PARQUE PADRE QUINHA)

DETALHE GERAL 02 (DG02) - DECK/PARQUE INFANTIL (PROX. ADM.) PLANTA BAIXA, PLANTA DE LOCAÇÃO, CORTE BB' E DETALHES CONSTRUTIVOS

ELABORADO: ROSANGELA MOURA CAU RJ A42033-6

VISITO: 06/10

DATA: JUNHO/2023

DESENHO: ROSANGELA MOURA

ESCALA: INDICADA

THEOPRATIQUE

ELABORADO: ROSANGELA MOURA CAU RJ A42033-6

VISITO: 06/10

DATA: JUNHO/2023

DESENHO: ROSANGELA MOURA

ESCALA: INDICADA