

1 DGO4 - ÁREA ESTAR/ CONTEMPLAÇÃO
PLANTA BAIXA - TRECHO 01
ESCALA 1/100

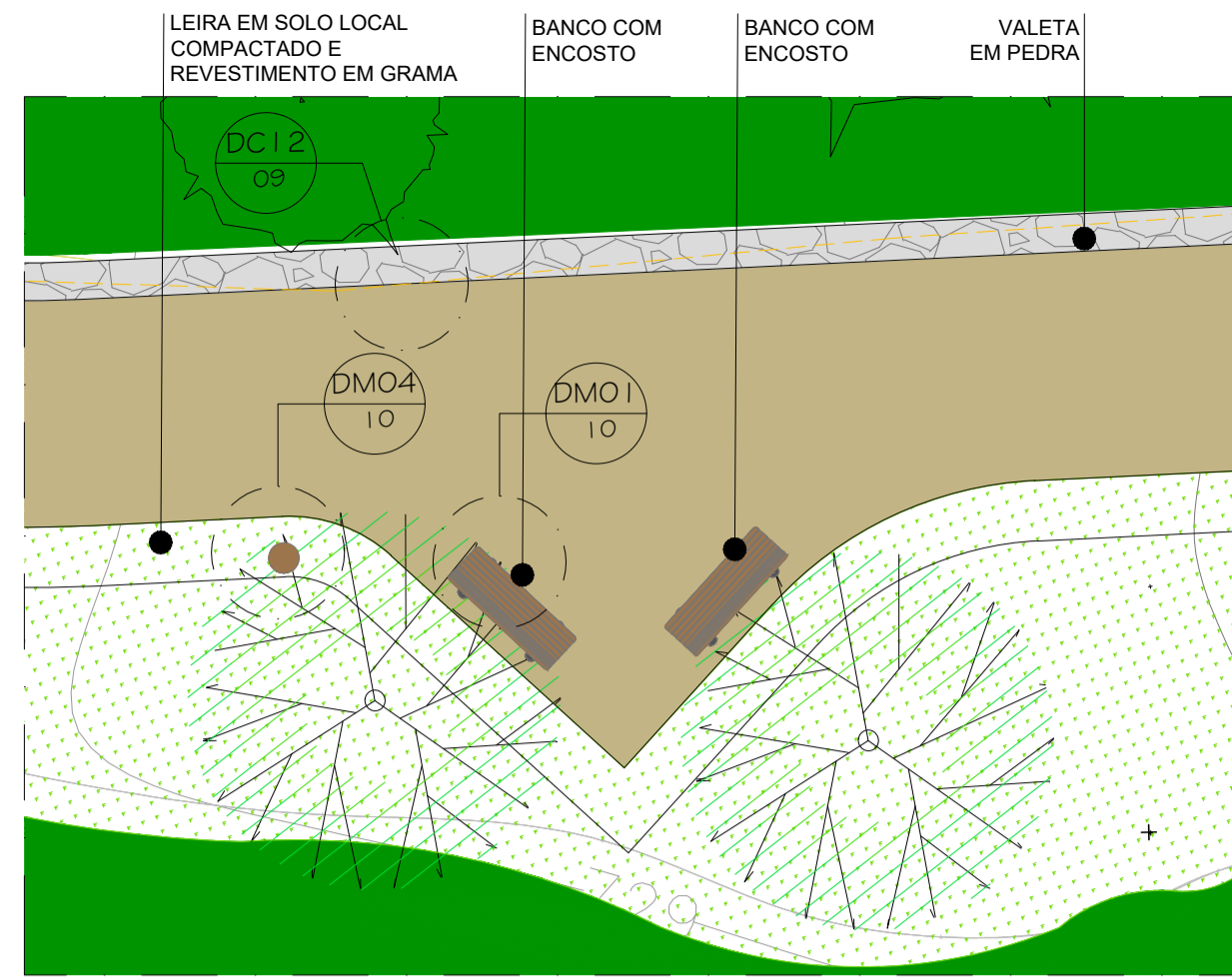

2 DGO4 - ÁREA ESTAR/ CONTEMPLAÇÃO
PLANTA BAIXA - TRECHO 02
ESCALA 1/100

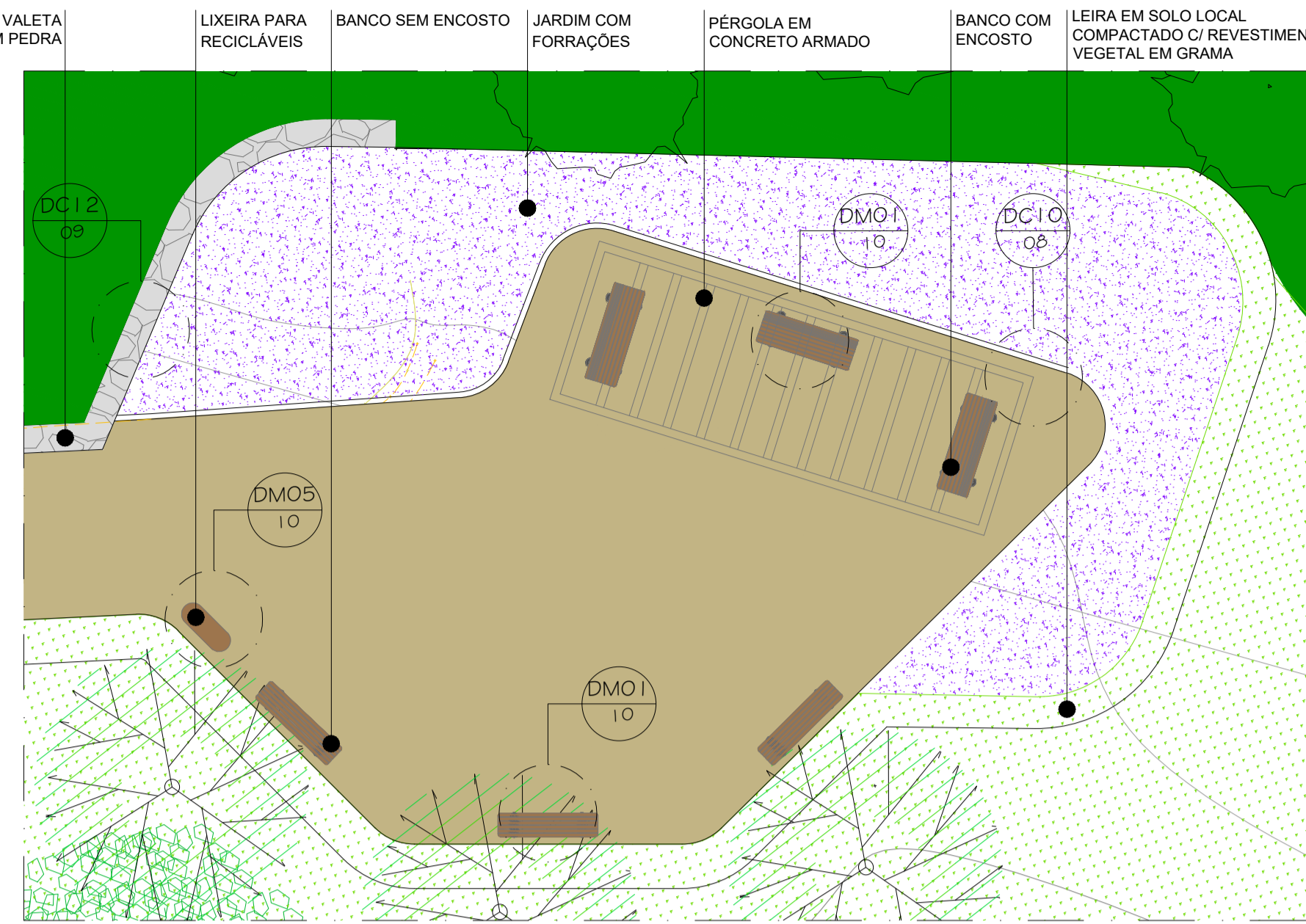

3 DGO4 - ÁREA ESTAR/ CONTEMPLAÇÃO
PLANTA BAIXA - TRECHO 03
ESCALA 1/100

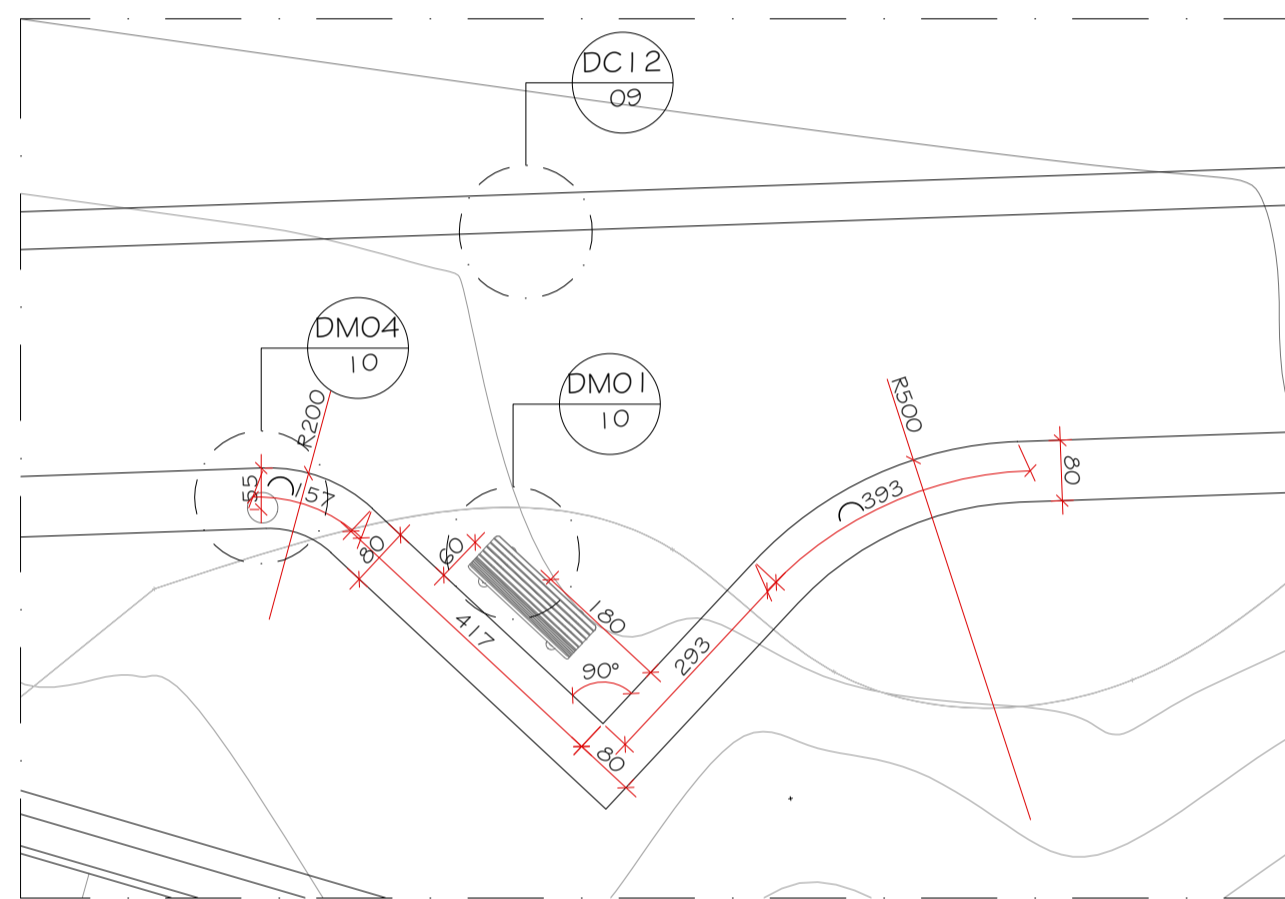

4 DGO4 - ÁREA ESTAR/ CONTEMPLAÇÃO
PLANTA DE LOCAÇÃO - TRECHO 01
ESCALA 1/100

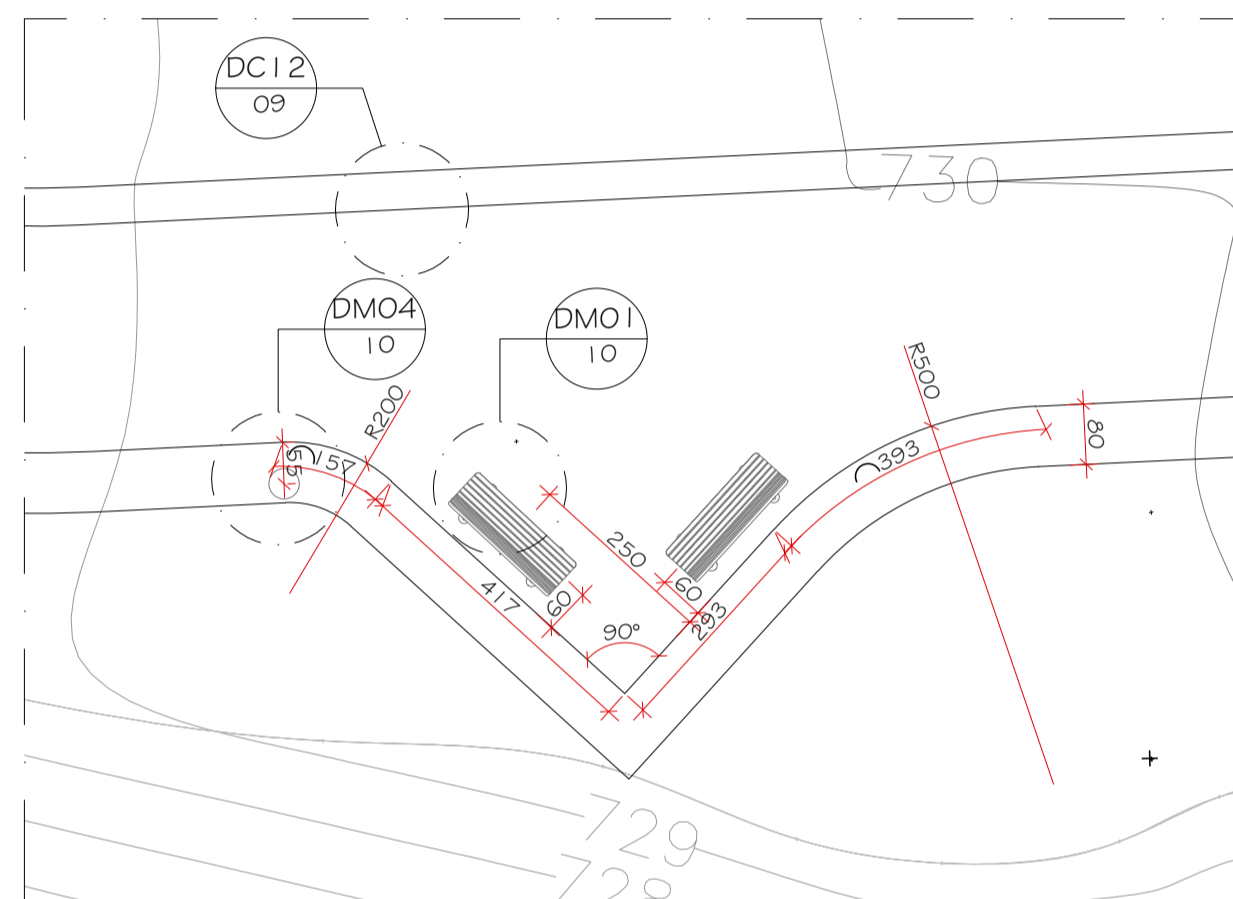

5 DGO4 - ÁREA ESTAR/ CONTEMPLAÇÃO
PLANTA DE LOCAÇÃO - TRECHO 02
ESCALA 1/100

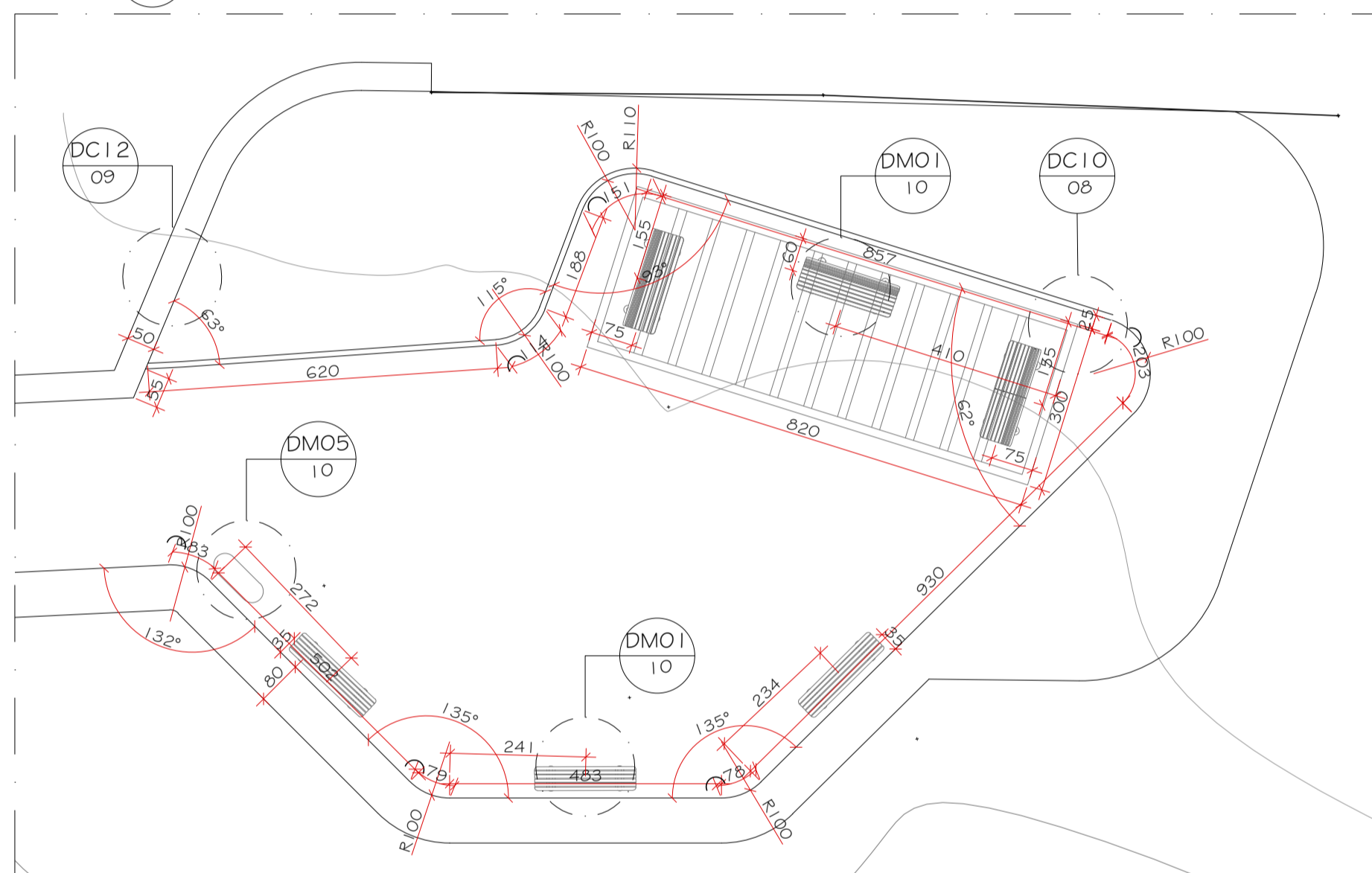

6 DGO4 - ÁREA ESTAR/ CONTEMPLAÇÃO
PLANTA DE LOCAÇÃO - TRECHO 03
ESCALA 1/100

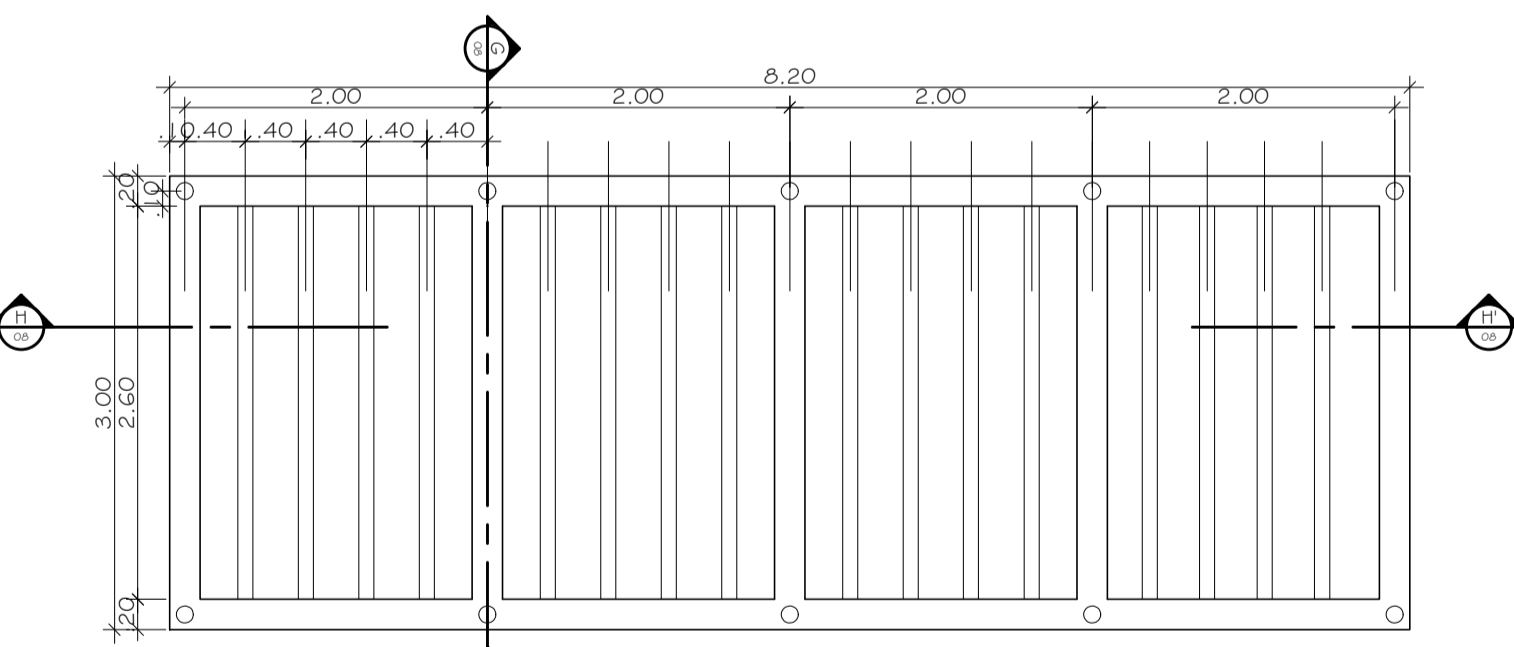

7 DC10A - PERGOLA- VISTA SUPERIOR
ESCALA 1/50

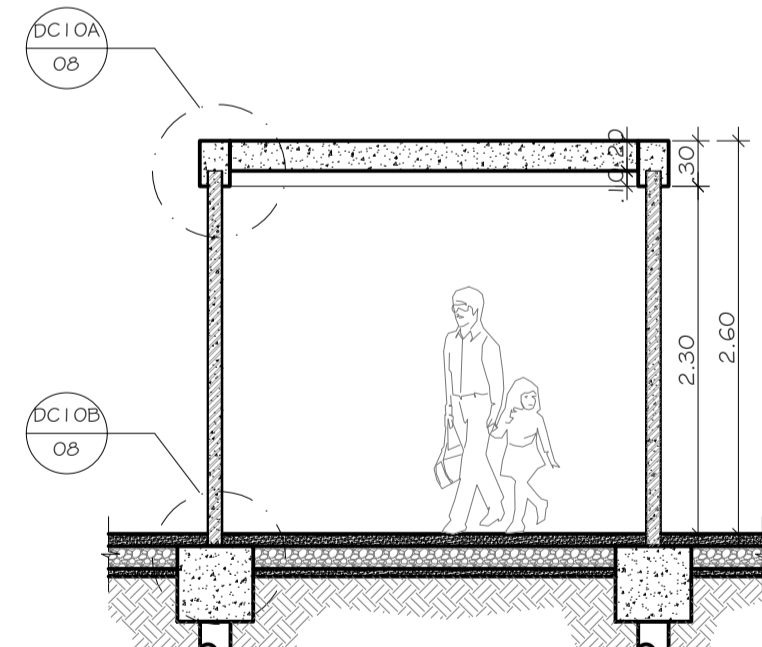

8 DC10B - PERGOLA- CORTE TRANSVERSAL GG'
ESCALA 1/50



9 DC10A - PERGOLA II- VIGA SUPERIOR
ESCALA 1/10

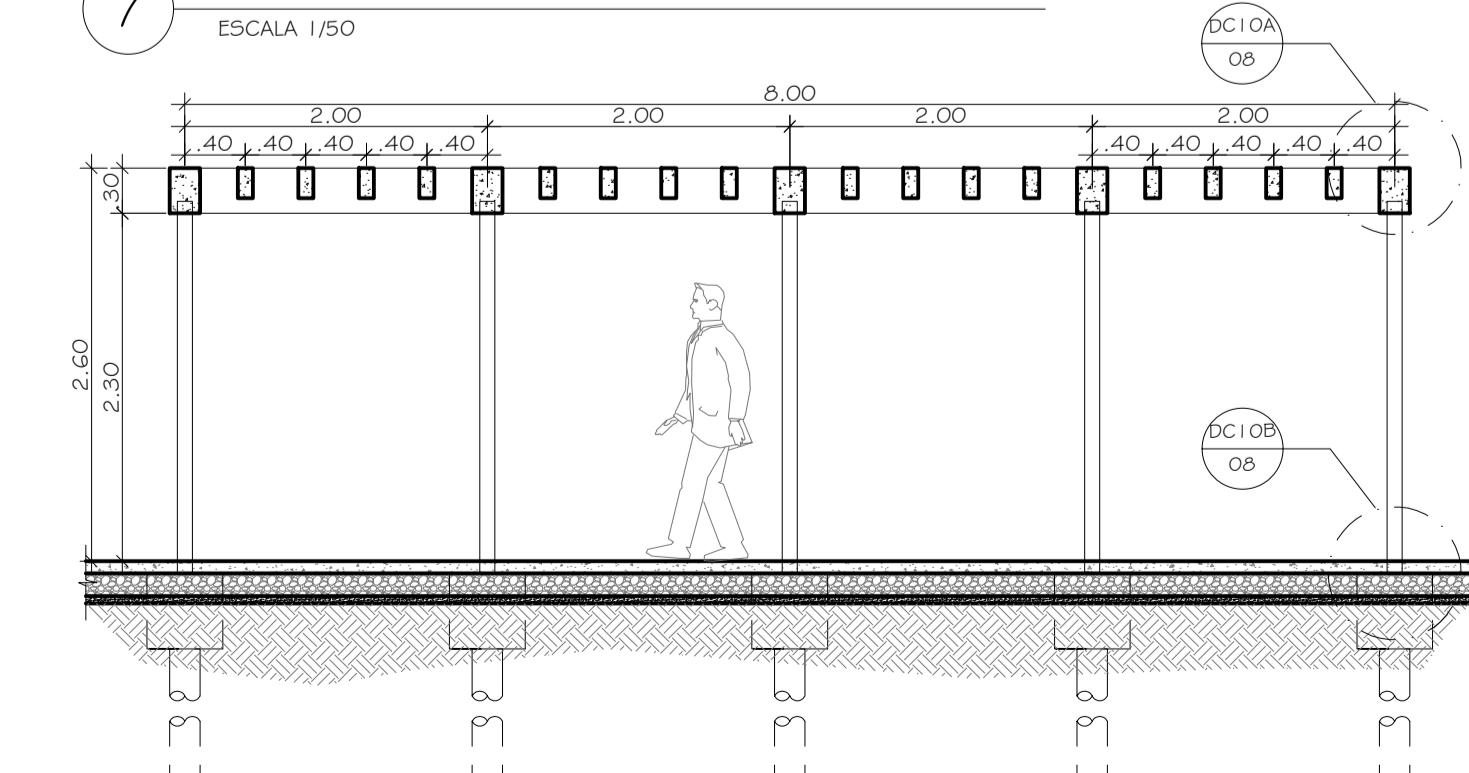

10 DC10 - PERGOLA- CORTE LONGITUDINAL HH'
ESCALA 1/50

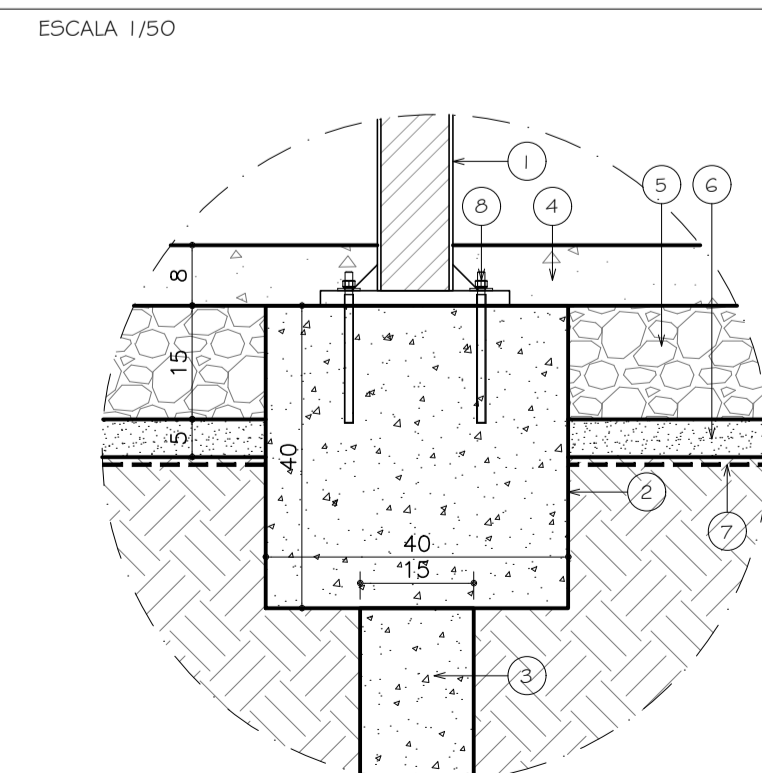

11 DC10B - PERGOLA II- FUNDAÇÃO
ESCALA 1/10

- LEGENDA:
- 1 TUBO METÁLICO SCHEDULE 40 NBR5590, COM PREENCHIMENTO EM GROUT E ACABAMENTO EXTERNO EM PINTURA ELETROSTÁTICA COR CINZA CHUMBO;
 - 2 BLOCO DE FUNDAÇÃO EM CONCRETO ARMADO fck ≥ 20MPa;
 - 3 ESTACA A TRADO EM CONCRETO ARMADO fck ≥ 20MPa, ftd ≥ 500MPa, Ø 150mm, L = 3,00m;
 - 4 BASE EM CONCRETO SIMPLES COM GRADUAÇÃO ABERTA (CIMENTO-AREIA-BRITA 0 E 1) COM PINTURA EPOXI, fck ≥ 30MPa, JUNTAS DE RETRAÇÃO FORMANDO UMA MALHA DE 1,5 x 1,5m;
 - 5 SUB-BASE DRENANTE DE MISTURA DE BRITA 1 E 2 (SEM PÓ DE PEDRA) COMPACTAÇÃO DE 95%RP;
 - 6 CAMADA DE REGULARIZAÇÃO EM AREIA GROSSA LAVADA;
 - 7 GEOTÊXTIL NÃO TECIDO DE POLIÉSTER, RESISTÊNCIA TRANSVERSAL A TRAÇÃO ≥ 9kN/m;
 - 8 PARAFUSO CHUMBADOR 1/2".

LEGENDA GERAL		QUANTIDADE
PAVIMENTAÇÃO		
	PAVIMENTO DRENANTE EM CONCRETO	1.366,63 m²
	DECK DE MADEIRA APARELHADA, EM CUMARU IPÊ CHAMPAGNE, COM ASSOALHO DE 20 X 2CM	179,73 m²
	PAVIMENTO EM SAIBRO MELHORADO COM CIMENTO	416,50 m²
	VALETA EM PEDRA	71,00 m²
	TETO EM CONCRETO	865,17 m
	PISO EM CERÂMICA TÁTIL DIRECIONAL, DIMENSÕES 25 X 25CM (LADRILHO HIDRÁULICO), COR AMARELA	48,40 m²
	PISO EM CERÂMICA TÁTIL DE ALERTA, DIMENSÕES 25 X 25CM (LADRILHO HIDRÁULICO), COR AMARELA	9,40 m²
PAISAGISMO		
	ÁRVORES PEQUENO PORTE - ALTURA ATÉ 6,00m	30 UNID.
	ÁRVORES MÉDIO PORTE - ALTURA DE 6,00m A 12,00m	08 UNID.
	PALMEIRA JUÇARA	05 UNID.
	GRAMA SÃO CARLOS / ÁREA A SER TRABALHADA COM PAISAGISMO	1.663,78 m²
	JARDIM COM FORRAÇÕES	274,36 m²
	ESPELHO D'ÁGUA	
	TALUDE	
	BOSQUE	
MOBILIÁRIO		
	MESA COM BANCOS EM ESTRUTURA DE AÇO COM RIPAS DE MADEIRA DE ACÁCIA	04 UNID.
	BANCO SEM ENCOSTO EM ESTRUTURA DE AÇO COM RIPAS DE MADEIRA DE ACÁCIA	14 UNID.
	BANCO COM ENCOSTO EM ESTRUTURA DE AÇO COM RIPAS DE MADEIRA DE ACÁCIA	08 UNID.
	LIXEIRA EM ESTRUTURA DE AÇO COM LADELAS DE MADEIRA	09 UNID.
	LIXEIRA PARA RECICLÁVEIS EM ESTRUTURA DE AÇO COM LADELAS DE MADEIRA	03 UNID.
	FLOREIRA EM ESTRUTURA / FRAME QUADRADO DE AÇO REVESTIDO COM RIPAS DE MADEIRA DE ACÁCIA	28 UNID.
	PÉRGOLA EM CONCRETO ARMADO COM PILARES EM TUBO METÁLICO COM ACABAMENTO EM PINTURA ELETROSTÁTICA COR CINZA CHUMBO	02 UNID.
	CERCA EM ESTRUTURA DE AÇO GALVANIZADO COM PINTURA ELETROSTÁTICA A PÓ COR CINZA CHUMBO (percurso do jardim sensorial)	112,85 m
BRINQUEDOS		
	BRINQUEDO EM MADEIRA DE EUCALIPTO TRATADO, MODELO "PLAY CASA", CÓD. 1034, FAB. PLAY VERDE, OU SIMILAR	01 UNID.
	BRINQUEDO EM REGUAS DE IPÊ CHAMPAGNE, MODELO "CARROSEL", CÓD. 1034, FAB. PLAY VERDE, OU SIMILAR	01 UNID.
INDICAÇÃO DE CORTE		
	INDICA NÚMERO DO CORTE NA PRANCHA	
	INDICA NÚMERO DA PRANCHA	
INDICAÇÃO DE VISTA		
	INDICA NÚMERO DO DESENHO NA PRANCHA	
	INDICA NÚMERO DA PRANCHA	
INDICAÇÃO DE DETALHE		
	INDICA NOME DO DETALHE NA PRANCHA	
	INDICA NÚMERO DA PRANCHA	
INDICAÇÃO DE NÍVEL		
	INDICA NÍVEL EM PLANTA	
	INDICA NÍVEL EM CORTE	
LISTA DE DETALHES		
DG - DETALHES GERAIS	1. DETALHE GERAL 01 (DGO1) - DEPÓSITO	2. DETALHE GERAL 02 (DGO2) - DECK/PIQUETE INFANTIL;
3. DETALHE GERAL 03 (DGO3) - JARDIM SENSORIAL;	4. DETALHE GERAL 04 (DGO4) - ÁREAS DE ESTAR/ CONTEMPLAÇÃO	5. DCO4 - MURO DE CONTENÇÃO / DECK;
6. DCO5 - DECK / PARQUE INFANTIL;	7. DCO6 - MURETA DE PROTEÇÃO (PARQUE INFANTIL);	8. DCO7 - PERGOLA I;
9. DCO7A - PERGOLA I - FUNDAÇÃO;	10. DCO7B - PERGOLA I - FUNDAÇÃO;	11. DCO8 - MURETA DE PROTEÇÃO;
12. DCO9 - ESPELHO D'ÁGUA DECK;	13. DCO10 - PERGOLA II;	14. DCO10A - PERGOLA II - VIGA SUPERIOR;
15. DCO10B - PERGOLA II - FUNDAÇÃO;	16. DC11 - PAVIMENTO DRENANTE;	17. DC12 - VALETA EM LAJOTAS DE PEDRA;
18. DC13 - POSTE BALIZADOR PARA JARDIM.		
DP - DETALHES DE PAVIMENTAÇÃO	1. DPO1 - PAVIMENTO DRENANTE - SEÇÃO TRANSVERSAL TÍPICA;	2. DPO2 - PAVIMENTO EM SAIBRO - SEÇÃO TRANSVERSAL TÍPICA;
3. DPO3 - PAVIMENTO DRENANTE - SEÇÃO TRANSVERSAL TÍPICA;	4. DPO4 - PAVIMENTO DRENANTE - SEÇÃO TRANSVERSAL TÍPICA;	
DM - DETALHES DE MOBILIÁRIO	1. DMO1 - BANCO COM ENCOSTO;	2. DMO2 - BANCO SEM ENCOSTO;
3. DMO3 - FLOREIRA;	4. DMO4 - LIXEIRA SIMPLES;	5. DMO5 - LIXEIRA RECICLÁVEIS;
6. DMO6 - CERCA DE AÇO;	7. DMO7 - MESA EM MADEIRA;	8. DMO8 - BANCO EM MADEIRA.
DC - DETALHES CONSTRUTIVOS	1. DCO1 - DEPÓSITO - PRATELEIRAS;	2. DCO1A - ENGASTE PRATELEIRAS;
3. DCO2 - DEPÓSITO - DETALHE SOLEIRA;	4. DCO3 - DEPÓSITO - DETALHE RODAPÉ;	5. DCO4 - MURO DE CONTENÇÃO / DECK;
6. DCO5 - DECK / PARQUE INFANTIL;	7. DCO6 - MURETA DE PROTEÇÃO (PARQUE INFANTIL);	8. DCO7 - PERGOLA I;
9. DCO7A - PERGOLA I - FUNDAÇÃO;	10. DCO7B - PERGOLA I - FUNDAÇÃO;	11. DCO8 - MURETA DE PROTEÇÃO;
12. DCO9 - ESPELHO D'ÁGUA DECK;	13. DCO10 - PERGOLA II;	14. DCO10A - PERGOLA II - VIGA SUPERIOR;
15. DCO10B - PERGOLA II - FUNDAÇÃO;	16. DC11 - PAVIMENTO DRENANTE;	17. DC12 - VALETA EM LAJOTAS DE PEDRA;
18. DC13 - POSTE BALIZADOR PARA JARDIM.		

DIREITOS AUTORAIS RESERVADOS. A REPRODUÇÃO TOTAL OU PARCIAL SEM PRÉVIA AUTORIZAÇÃO, SUJEITARÁ O INFRATOR ÀS PENAS DA LEI FEDERAL 9610/98 E LEI ESTADUAL Nº 4144.

00	EMISSÃO INICIAL	23/06/2023	
REVISÃO	DISCRIMINAÇÃO	DATA	RESP.

SOB - SECRETARIA DE OBRAS

CONSTRUTORA

LOCAL:
AV. IPIRANGA, Nº 853, CENTRO,
PETRÓPOLIS - RJ

ARQUIVO:
PMP2315-URBEXE-05-10.dwg

PROJETO EXECUTIVO
PARA URBANIZAÇÃO DO PARQUE NATURAL MUNICIPAL DE PETRÓPOLIS
(PARQUE PADRE QUINHÁ)

PROJETISTA

ELABORADO:
ROSANGELA MOURA
CAU RJ A42033-6

VISTO:
DATA:
JUNHO/2023

DETALHE GERAL 04 (DGO4) - ÁREAS DE ESTAR/ CONTEMPLAÇÃO
PLANTAS BAIXAS, PLANTAS DE LOCAÇÃO E
DETALHES CONSTRUTIVOS

PLANTA:
08/10

DESENHO:
ROSANGELA MOURA

ESCALA:
INDICADA

THEO23115-URBEXE-08

RUA ROCHA CARDOSO, 151, VALPARAÍSO, PETRÓPOLIS, RIO DE JANEIRO • CEP 25655-011 • TEL / FAX: (24)2246-4880 • E-MAIL: theopratique@gmail.com • www.theopratique.com.br