

1 DPO1 - PAVIMENTO DRENANTE- SEÇÃO TRANSVERSAL TÍPICA  
ESCALA 1/20

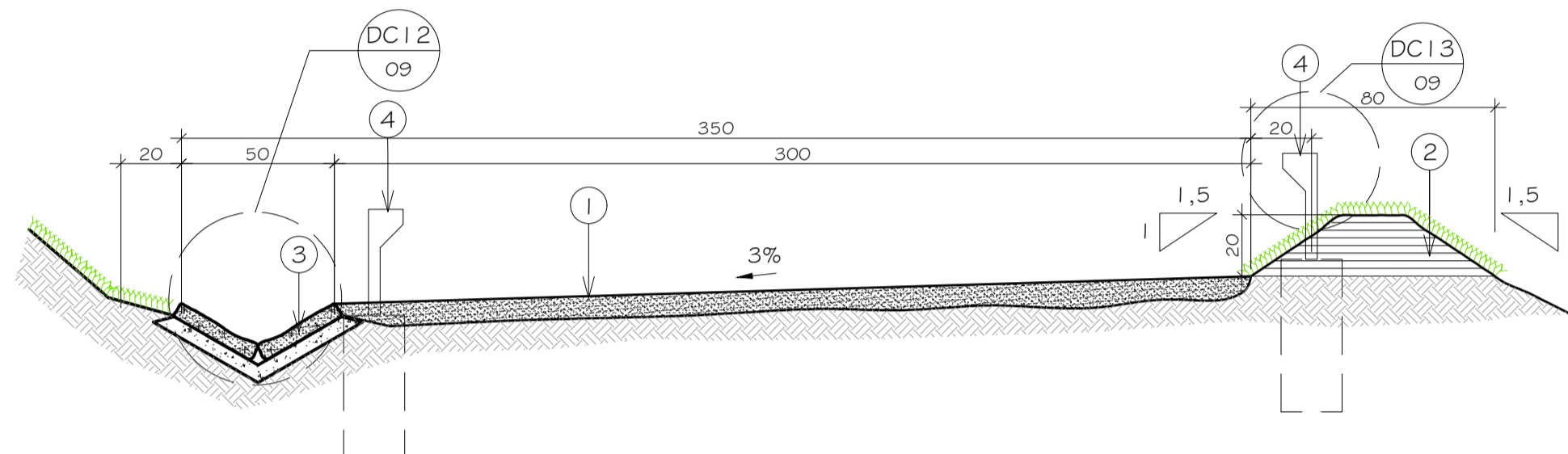

2 DPO2- PAVIMENTO EM SAIBRO - SEÇÃO TRANSVERSAL TÍPICA  
ESCALA 1/20

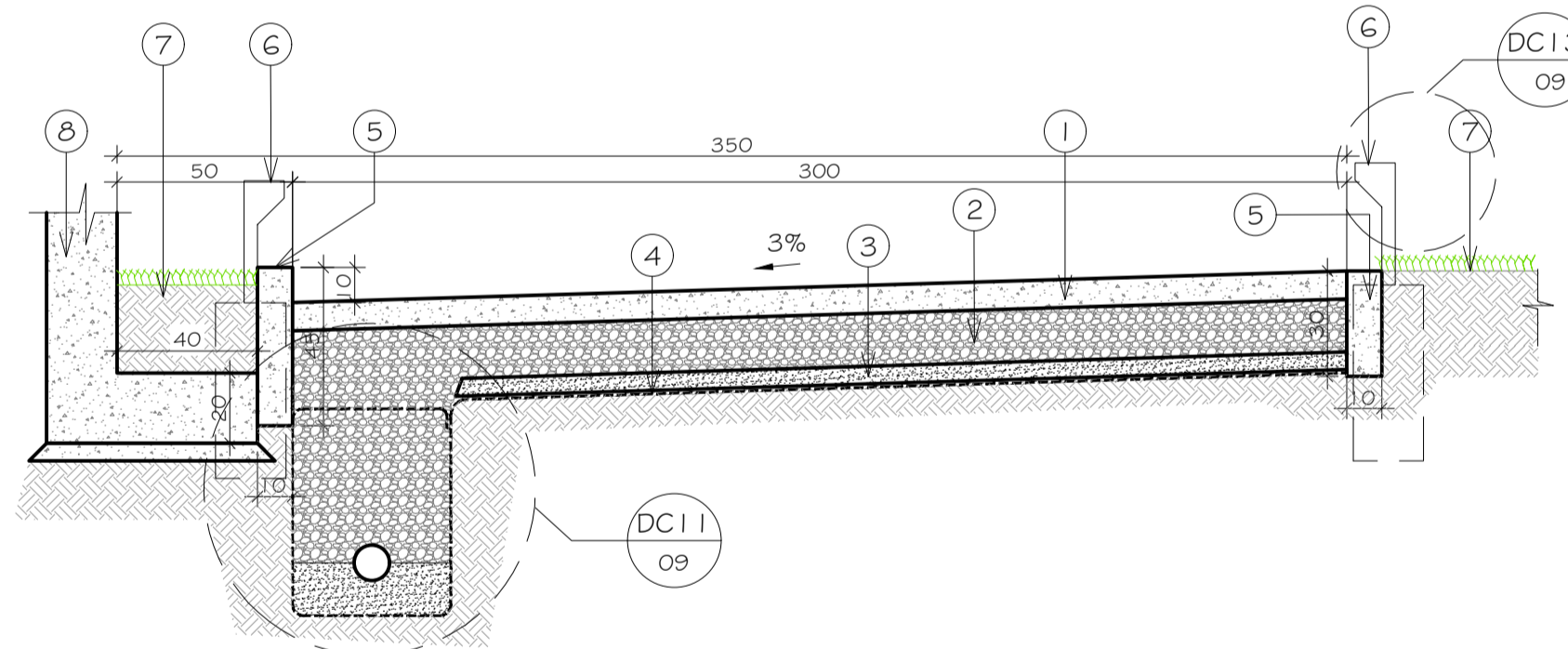

3 DPO3- PAVIMENTO DRENANTE- SEÇÃO TRANSVERSAL TÍPICA  
ESCALA 1/20

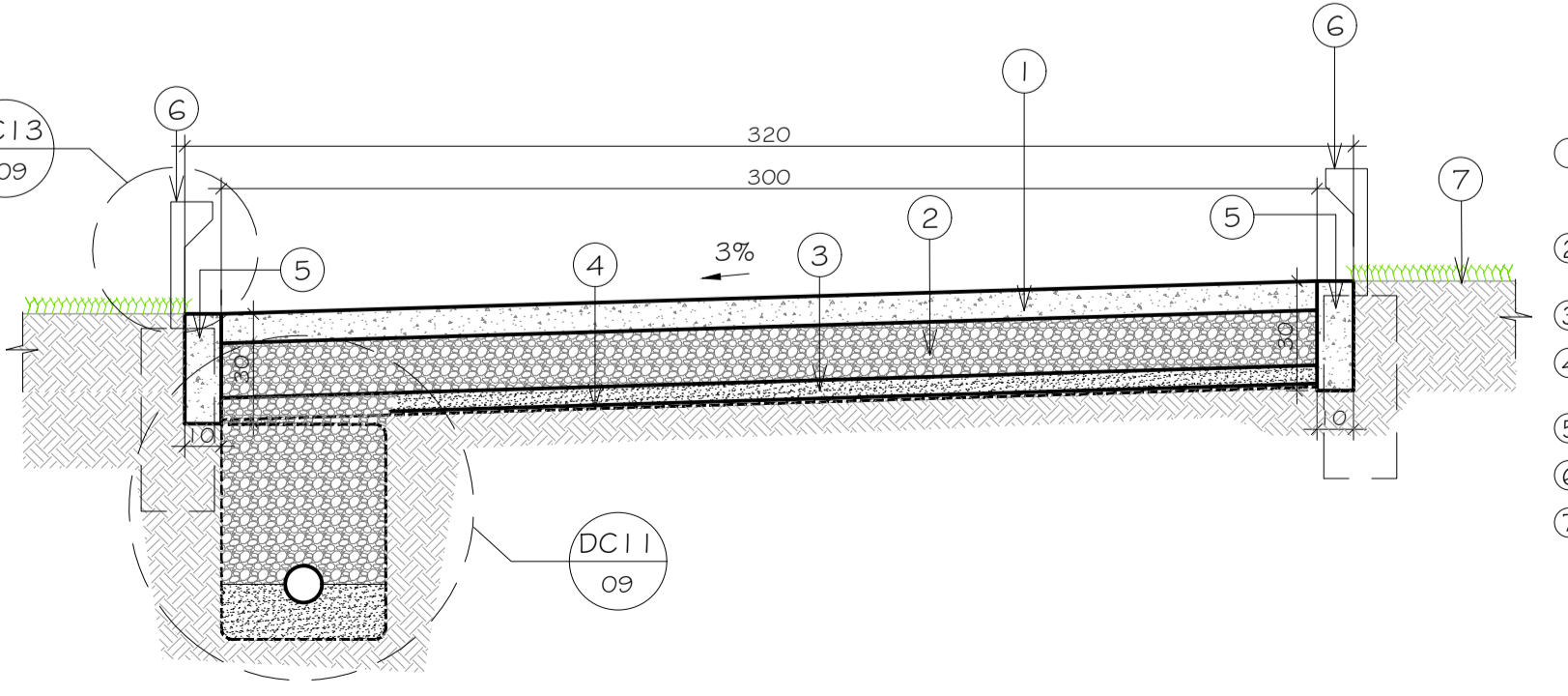

4 DPO4- PAVIMENTO DRENANTE- SEÇÃO TRANSVERSAL TÍPICA  
ESCALA 1/20

- LEGENDA:**
- 1 BASE EM CONCRETO SIMPLES COM GRADUAÇÃO ABERTA (CIMENTO-AREIA-BRITA 0 E 1) COM PINTURA EPOXI, fck>30MPa, JUNTAS DE RETRAÇÃO FORMANDO UMA MALHA DE 1,5 X 1,5m.;
  - 2 SUB-BASE DRENANTE DE MISTURA DE BRITA 1 E 2 (SEM PÓ DE PEDRA) COMPACTAÇÃO DE 95%FN;
  - 3 CAMADA DE REGULARIZAÇÃO EM AREIA GROSSA LAVADA;
  - 4 GEOTÊXIL NÃO TECIDO DE POLIÉSTER, RESISTÊNCIA TRANSVERSAL A TRAÇÃO >=9kN/m;
  - 5 TÊNTO EM CONCRETO SIMPLES 10x30cm/ 10x45cm, fck>20MPa;
  - 6 VALETA EM LAJOTAS DE PEDRA COM ESPESURA 7CM;
  - 7 POSTE BALIZADOR PARA JARDIM LED 5,5W - 2700K - 220V - H=35CM.

- LEGENDA:**
- 1 REGULARIZAÇÃO DE SUB-LEITO E REVESTIMENTO COM SAIBRO (SOLO COM % AREIA + PEDREGULHO >= 40% COMPACTADO ATÉ GC>95%;
  - 2 EXECUÇÃO DE LEIRA EM SOLO LOCAL COMPACTADO ATÉ GC>95% P.N. E REVESTIMENTO VEGETAL COM GRAMA TIPO SÃO CARLOS (AXONOPUS COMPRESSUS);
  - 3 VALETA EM LAJOTAS DE PEDRA COM ESPESURA 7CM;
  - 4 POSTE BALIZADOR PARA JARDIM LED 5,5W - 2700K - 220V - H=35CM.

- LEGENDA:**
- 1 BASE EM CONCRETO SIMPLES COM GRADUAÇÃO ABERTA (CIMENTO-AREIA-BRITA 0 E 1) COM PINTURA EPOXI, fck>30MPa, JUNTAS DE RETRAÇÃO FORMANDO UMA MALHA DE 1,5 X 1,5m.;
  - 2 SUB-BASE DRENANTE DE MISTURA DE BRITA 1 E 2 (SEM PÓ DE PEDRA) COMPACTAÇÃO DE 95%FN;
  - 3 CAMADA DE REGULARIZAÇÃO EM AREIA GROSSA LAVADA;
  - 4 GEOTÊXIL NÃO TECIDO DE POLIÉSTER, RESISTÊNCIA TRANSVERSAL A TRAÇÃO >=9kN/m;
  - 5 TÊNTO EM CONCRETO SIMPLES 10x30cm/ 10x45cm, fck>20MPa;
  - 6 POSTE BALIZADOR PARA JARDIM LED 5,5W - 2700K - 220V - H=35CM;
  - 7 CANTEIRO/JARDINEIRA;
  - 8 MURO DE CONTENÇÃO.

- LEGENDA:**
- 1 BASE EM CONCRETO SIMPLES COM GRADUAÇÃO ABERTA (CIMENTO-AREIA-BRITA 0 E 1) COM PINTURA EPOXI, fck>30MPa, JUNTAS DE RETRAÇÃO FORMANDO UMA MALHA DE 1,5 X 1,5m.;
  - 2 SUB-BASE DRENANTE DE MISTURA DE BRITA 1 E 2 (SEM PÓ DE PEDRA) COMPACTAÇÃO DE 95%FN;
  - 3 CAMADA DE REGULARIZAÇÃO EM AREIA GROSSA LAVADA;
  - 4 GEOTÊXIL NÃO TECIDO DE POLIÉSTER, RESISTÊNCIA TRANSVERSAL A TRAÇÃO >=9kN/m;
  - 5 TÊNTO EM CONCRETO SIMPLES 10x30cm/ 10x45cm, fck>20MPa;
  - 6 POSTE BALIZADOR PARA JARDIM LED 5,5W - 2700K - 220V - H=35CM.
  - 7 CANTEIRO.

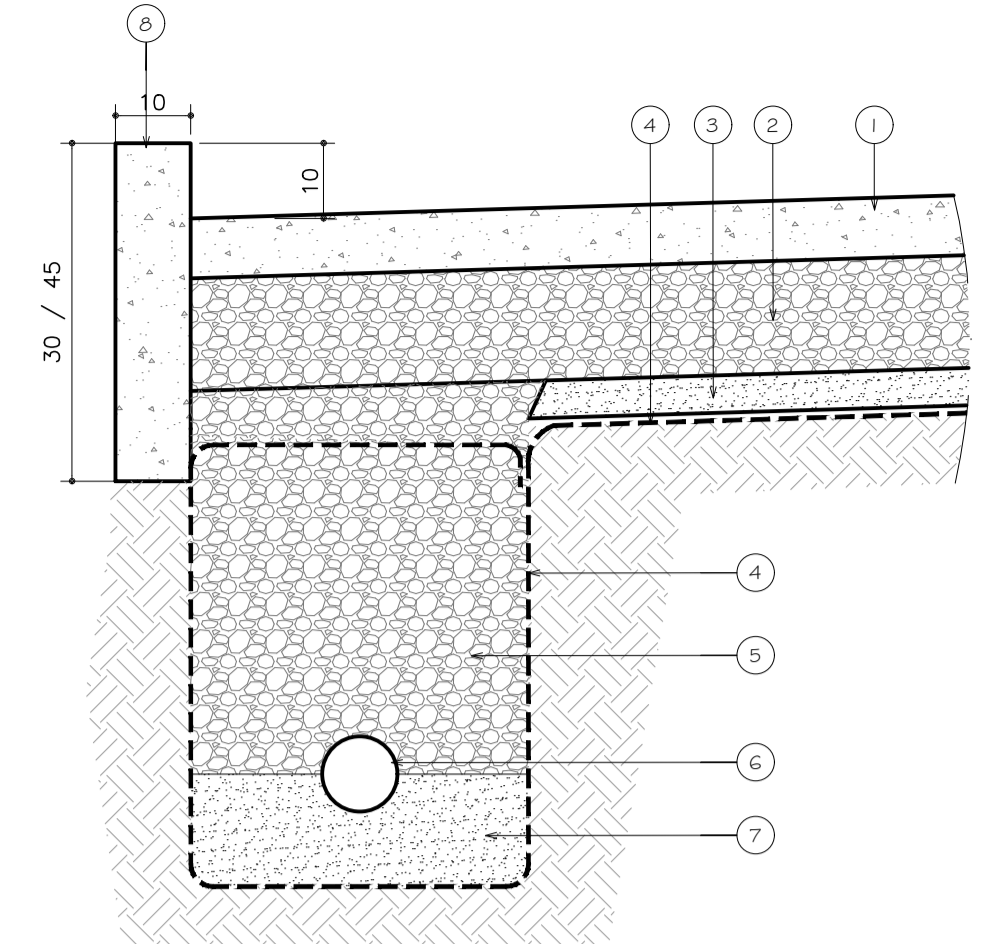

5 DC11 - PAVIMENTO DRENANTE  
ESCALA 1/10

- LEGENDA:**
- 1 BASE EM CONCRETO SIMPLES COM GRADUAÇÃO ABERTA (CIMENTO-AREIA-BRITA 0 E 1) COM PINTURA EPOXI, fck>30MPa, JUNTAS DE RETRAÇÃO FORMANDO UMA MALHA DE 1,5 X 1,5m.;
  - 2 SUB-BASE DRENANTE DE MISTURA DE BRITA 1 E 2 (SEM PÓ DE PEDRA) COMPACTAÇÃO DE 95%FN;
  - 3 CAMADA DE REGULARIZAÇÃO EM AREIA GROSSA LAVADA;
  - 4 GEOTÊXIL NÃO TECIDO DE POLIÉSTER, RESISTÊNCIA TRANSVERSAL A TRAÇÃO >=9kN/m;
  - 5 ENCHIMENTO EM BRITA 01 E 02 (SEM PÓ DE PEDRA);
  - 6 TUBO DRENO E PEAD D=100mm;
  - 7 BERÇO EM AREIA LAVADA EM BRITA 01 E 02 (SEM PÓ DE PEDRA);
  - 8 TÊNTO EM CONCRETO SIMPLES 10x30cm/ 10x45cm, fck>20MPa;

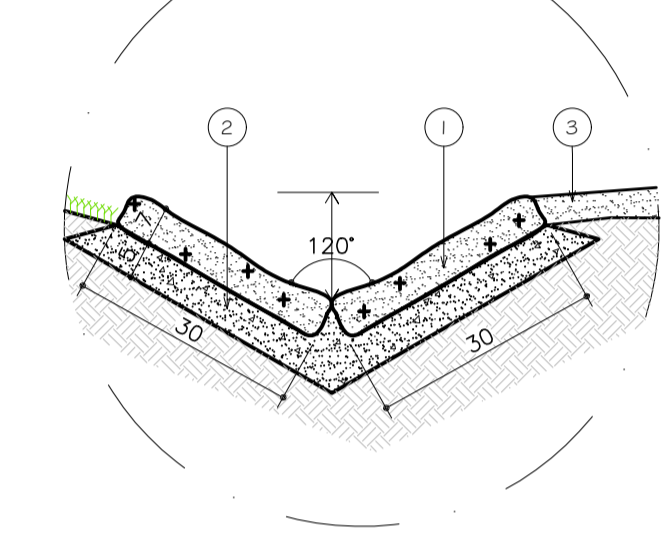

6 DC12- VALETA EM LAJOTAS DE PEDRA  
ESCALA 1/10

- VALETA DE DRENAGEM:**
- 1 VALETA EM LAJOTAS DE PEDRA COM ESPESURA 7CM.
  - 2 EXECUÇÃO DE BASE EM CONCRETO MAGRO FCK>16MPa COM ESPESURA DE 5 CM;
  - 3 REGULARIZAÇÃO DE SUB-LEITO E REVESTIMENTO COM SAIBRO (SOLO COM % AREIA + PEDREGULHO >= 40% COMPACTADO ATÉ GC>95%;

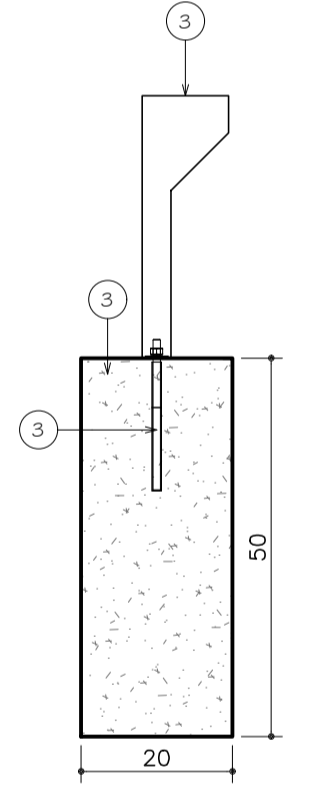

7 DC13- POSTE BALIZADOR PARA JARDIM  
ESCALA 1/10

- LEGENDA:**
- 1 POSTE BALIZADOR PARA JARDIM LED 5,5W - 2700K - 220V - H=35CM.
  - 2 BASE EM CONCRETO ARMADO FCK>20MPa COM DIMENSÕES 20x20x50cm;
  - 3 CHUMBADOR TIPO PARABOL 1.2;

PAVIMENTAÇÃO		QUANTIDADE
	PAVIMENTO DRENANTE EM CONCRETO	1.366,63 m²
	DECK DE MADEIRA APARELHADA, EM CUMARU IPÊ CHAMPAGNE, COM ASSOALHO DE 20 X 2CM	179,73 m²
	PAVIMENTO EM SAIBRO MELHORADO COM CIMENTO	416,50 m²
	VALETA EM PEDRA	71,00 m²
	TÊNTO EM CONCRETO	865,17 m
	PISO EM CERÂMICA TÁTIL DIRECIONAL, DIMENSÕES 25 X 25CM (LADRILHO HIDRAULICO, COR AMARELA)	48,40 m²
	PISO EM CERÂMICA TÁTIL DE ALERTA, DIMENSÕES 25 X 25CM (LADRILHO HIDRAULICO, COR AMARELA)	9,40 m²

PAISAGISMO		
	ÁRVORES PEQUENO PORTE - ALTURA ATÉ 6,00m	30 UNID.
	ÁRVORES MEDIO PORTE - ALTURA DE 6,00m A 12,00m	08 UNID.
	PALMEIRA JUÇARA	05 UNID.
	GRAMA SÃO CARLOS / ÁREA A SER TRABALHADA COM PAISAGISMO	1.663,78 m²
	JARDIM COM FORRAÇÕES	274,36 m²
	ESPELHO D'ÁGUA	
	TALUDE	
	BOSQUE	

MOBILIÁRIO		
	MESA COM BANCOS EM ESTRUTURA DE AÇO COM RIPAS DE MADEIRA DE ACÁCIA	04 UNID.
	BANCO SEM ENCOSTO EM ESTRUTURA DE AÇO COM RIPAS DE MADEIRA DE ACÁCIA	14 UNID.
	BANCO COM ENCOSTO EM ESTRUTURA DE AÇO COM RIPAS DE MADEIRA DE ACÁCIA	08 UNID.
	LIXEIRA EM ESTRUTURA DE AÇO COM LAMELAS DE MADEIRA	09 UNID.
	LIXEIRA PARA RECICLÁVEIS EM ESTRUTURA DE AÇO COM LAMELAS DE MADEIRA	03 UNID.
	FLOREIRA EM ESTRUTURA / FRAME QUADRADO DE AÇO REVESTIDO COM RIPAS DE MADEIRA DE ACÁCIA	28 UNID.
	PERGOLA EM CONCRETO ARMADO COM PILARES EM TUBO METALICO COM ACABAMENTO EM PINTURA ELETROSTÁTICA COR CINZA CHUMBO	02 UNID.
	CERCA EM ESTRUTURA DE AÇO GALVANIZADO COM PINTURA ELETROSTÁTICA A PÓ COR CINZA CHUMBO (gerenciado do jardim sensorial)	112,85 m

BRINQUEDOS		
	BRINQUEDO EM MADEIRA DE EUCALIPTO TRATADO, MODELO "PLAY CASA", COD: 1004, FAB. PLAY VERDE, OU SIMILAR	01 UNID.
	BRINQUEDO EM REGRAS DE IPE CHAMPANHE, MODELO "CARROSEL", COD: 1034, FAB. PLAY VERDE, OU SIMILAR	01 UNID.

INDICAÇÃO DE CORTE		INDICAÇÃO DE VISTA	
	INDICA NOME DO CORTE NA PRANCHA		INDICA NÚMERO DO DESENHO NA PRANCHA
	INDICA NÚMERO DA PRANCHA		INDICA NÚMERO DA PRANCHA

INDICAÇÃO DE DETALHE		INDICAÇÃO DE NÍVEIS	
	INDICA NOME DO DETALHE NA PRANCHA		INDICA NÍVEL EM PLANTA
	INDICA NÚMERO DA PRANCHA		INDICA NÍVEL EM CORTE

LISTA DE DETALHES	
<b>DG - DETALHES GERAIS</b>	<b>DC - DETALHES CONSTRUTIVOS</b>
1. DETALHE GERAL 01 (DG01) - DEPOSITO;	1. DC01 - DEPOSITO-PRATELERAS;
2. DETALHE GERAL 02 (DG02) - DECK/PARQUE INFANTIL;	2. DC01A - ENGASTE PRATELERAS;
3. DETALHE GERAL 03 (DG03) - JARDIM SENSORIAL;	3. DC02 - DEPOSITO - DETALHE SOLERA;
4. DETALHE GERAL 04 (DG04) - AREAS DE ESTAR/ CONTEMPLAÇÃO;	4. DC03 - DEPOSITO - DETALHE RODAPÉ;
<b>DP - DETALHES DE PAVIMENTAÇÃO</b>	5. DC04 - MURO DE CONTENÇÃO / DECK;
1. DP01- PAVIMENTO DRENANTE - SEÇÃO TRANSVERSAL TÍPICA;	6. DC05 - DECK / PARQUE INFANTIL;
2. DP02- PAVIMENTO EM SAIBRO - SEÇÃO TRANSVERSAL TÍPICA;	7. DC06 - MURETA DE PROTEÇÃO (PARQUE INFANTIL);
3. DP03- PAVIMENTO DRENANTE - SEÇÃO TRANSVERSAL TÍPICA;	8. DC07 - PERGOLA I;
4. DP04- PAVIMENTO DRENANTE - SEÇÃO TRANSVERSAL TÍPICA;	9. DC07A - PERGOLA I - VIGA SUPERIOR;
<b>DM - DETALHES DE MOBILIÁRIO</b>	10. DC07B - PERGOLA I - FUNDAÇÃO;
1. DM01- BANCO COM ENCOSTO;	11. DC08 - MURETA DE PROTEÇÃO;
2. DM02- BANCO SEM ENCOSTO;	12. DC09 - ESPELHO D'ÁGUA DECK;
3. DM03- FLOREIRA;	13. DC10 - PERGOLA II;
4. DM04- LIXEIRA SIMPLES;	14. DC10A - PERGOLA II - VIGA SUPERIOR;
5. DM05- LIXEIRA RECICLÁVEIS;	15. DC10B - PERGOLA II - FUNDAÇÃO;
6. DM06- CERCA DE AÇO;	16. DC11 - PAVIMENTO DRENANTE;
7. DM07- MESA EM MADEIRA;	17. DC12 - VALETA EM LAJOTAS DE PEDRA;
8. DM08- BANCO EM MADEIRA;	18. DC13 - POSTE BALIZADOR PARA JARDIM.

**NOTAS GERAIS**

- 1 - CONFERIR MEDIDAS NO LOCAL;
- 2 - NÍVEIS EM EM METRO E DIMENSÕES EM CENTÍMETRO.

DIREITOS AUTORAIS RESERVADOS. A REPRODUÇÃO TOTAL OU PARCIAL SEM PRÉVIA AUTORIZAÇÃO, SUJEITARÁ O INFRATOR ÀS PENAS DA LEI FEDERAL 9610/98 E LEI ESTADUAL Nº 4144.

REVISÃO	DISCRIMINAÇÃO	DATA	RESP.
00	EMISSION INICIAL	23/06/2023	

 SOB - SECRETARIA DE OBRAS		<b>CONSTRUTORA</b>  	
LOCAL: AV. IPIRANGA, Nº 853, CENTRO, PETRÓPOLIS - RJ	ARQUIVO: PMP2315-URBEXE-05-10_R0.dwg	<b>PROJETISTA</b>  ELABORADO : _____ VISTO : _____	
<b>PARQUE PADRE QUINHA</b> PROJETO EXECUTIVO DO PARQUE NATURAL MUNICIPAL DE PETRÓPOLIS (PARQUE PADRE QUINHA)			
DETALHES DE PAVIMENTAÇÃO (DP01, DP02, DP03 e DP04) DETALHES CONSTRUTIVOS (DC11, DC12 e DC13)		PLANTA: <b>09/10</b>	DATA: JUNHO/2023
		DESENHO : _____	ESCALA : _____ INDICADA

SETAGEM	COR	ESPES.
1	0.1	1.0
2	0.2	2.0
3	0.3	3.0
4	0.35	4.0
5	0.4	5.0
6	0.5	6.0
7	0.6	7.0
8	0.1	8.0
9	0.1	9.0
10-255	0.2	25.5