

- Legenda:
- Leito existente
 - Leito projetado
 - ▨ Corte
 - ▤ Aterro

- Notas:
- 1- Dimensões em metro ou conforme indicado.
 - 2- Deverá ser verificada a necessidade da instalação de malha de aço para a segurança do corte.
 - 3- Deverá ser averiguada a necessidade de implantação de uma canaleta de crista no corte para captação das águas pluviais de montante.
 - 4- Deverá receber cobertura vegetal as áreas expostas de solo para evitar a formação de processos erosivos causados pelo escoamento de águas.
 - 5- Estima-se que o fator de empolamento do material escavado deve ser em torno de 1,25.
 - 6- O leito do arruamento será em pavimento asfáltico e as calçadas em concreto.
 - 7- Todo o saldo de aterro será obtido do saldo de movimento de terra da Fazenda Bela Vista, além da sobra das escavações da nova drenagem da Rua Agante Moço (vide EXE DREN Rua Agante Moço).

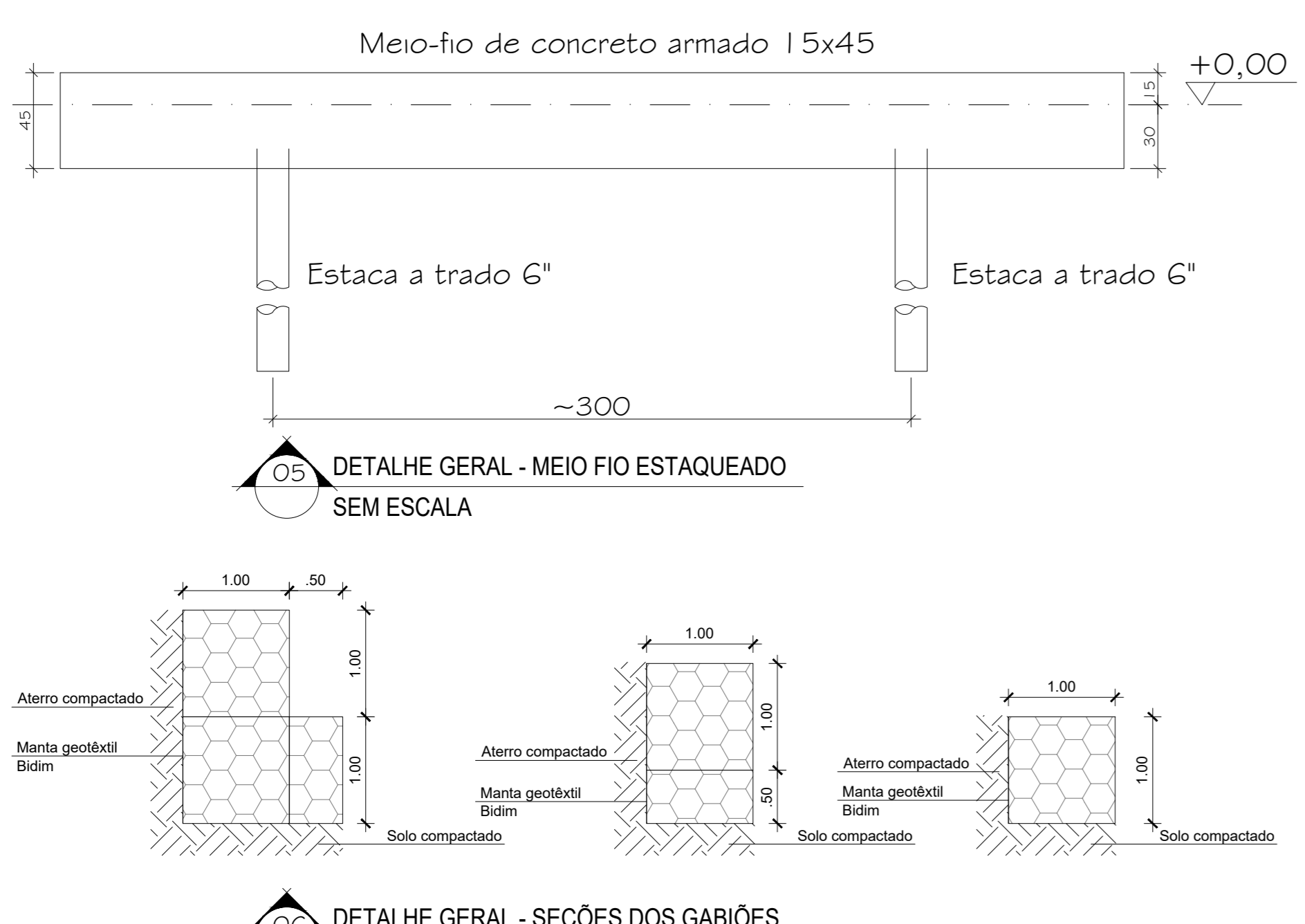
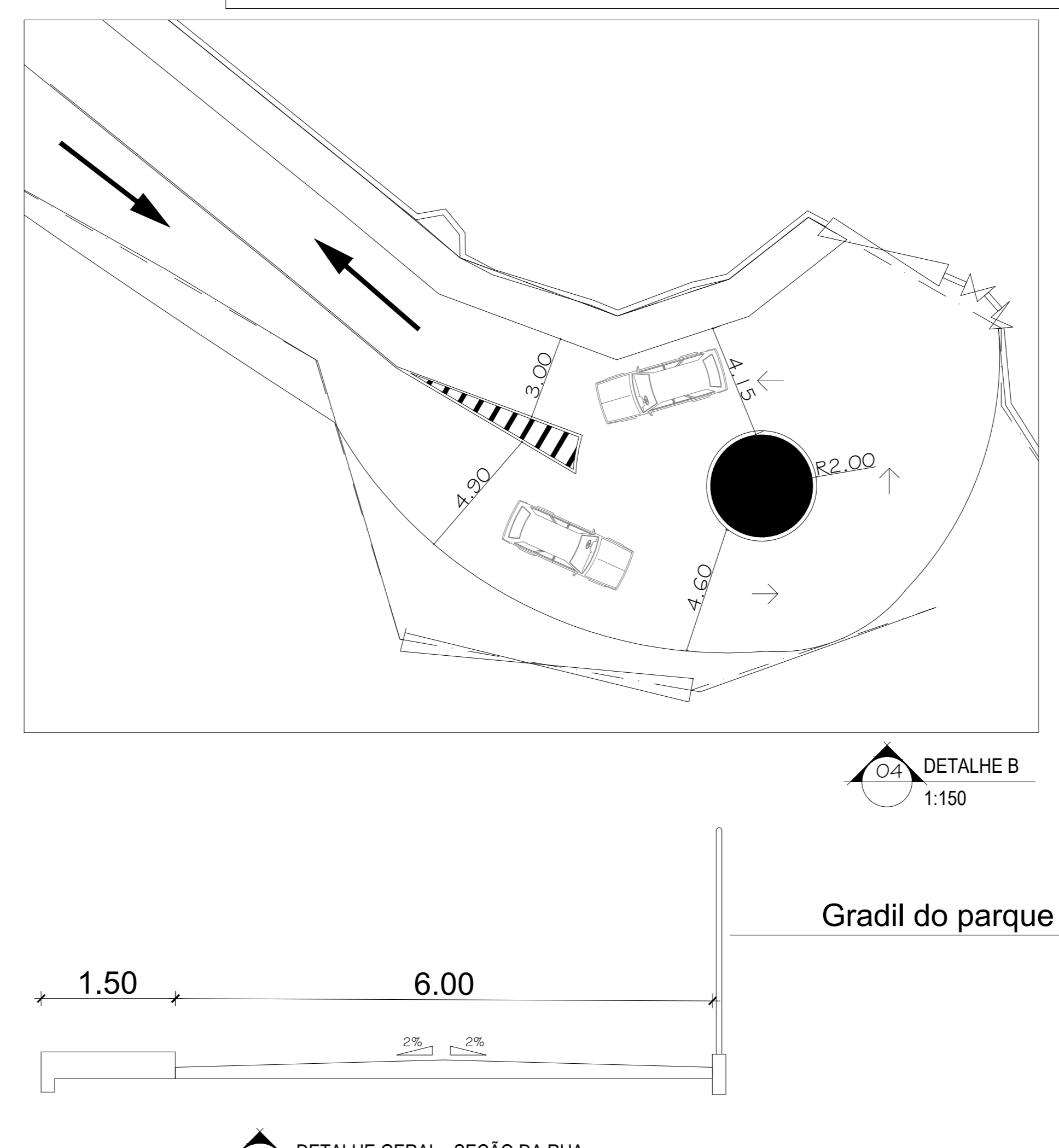
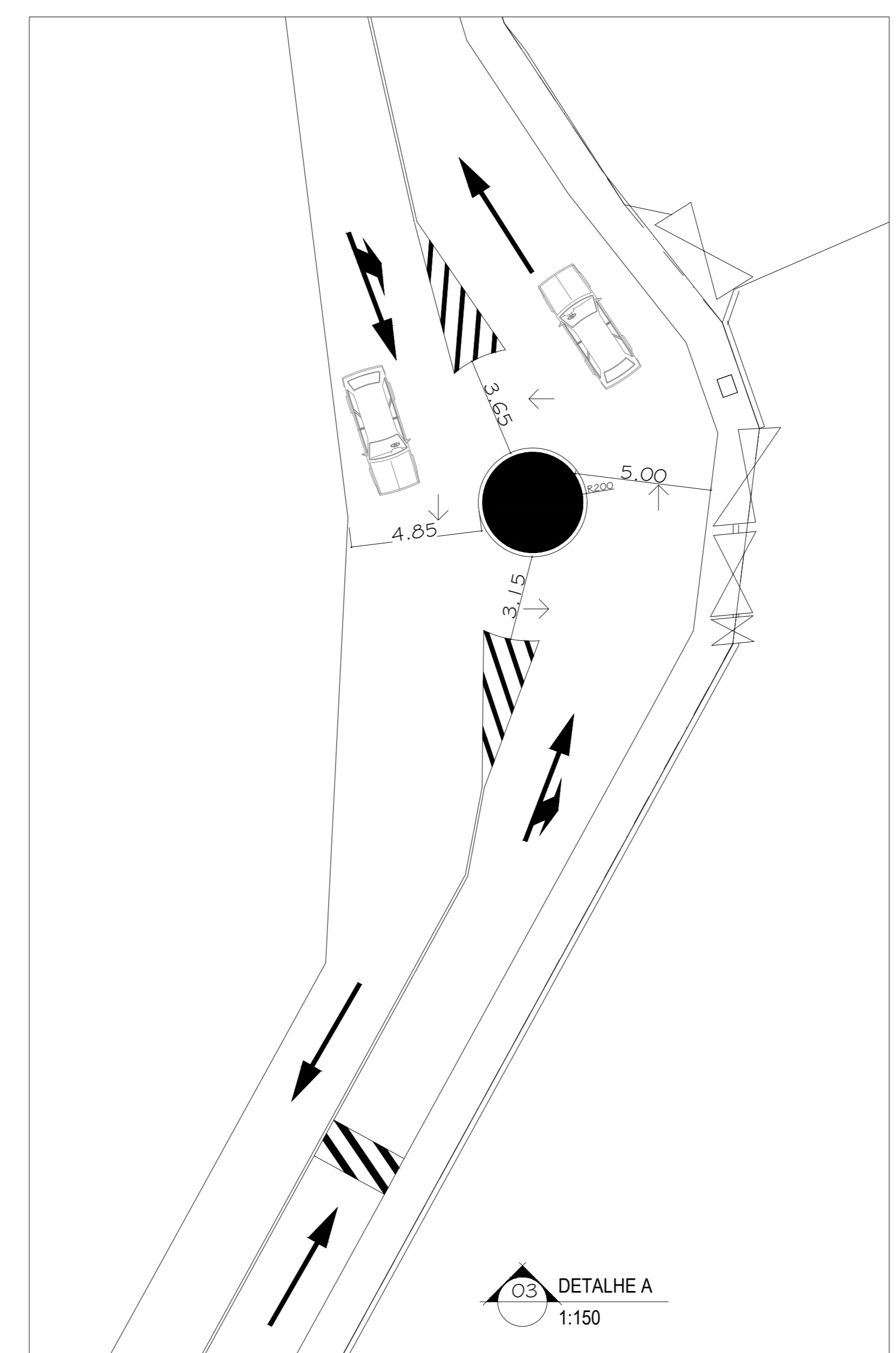
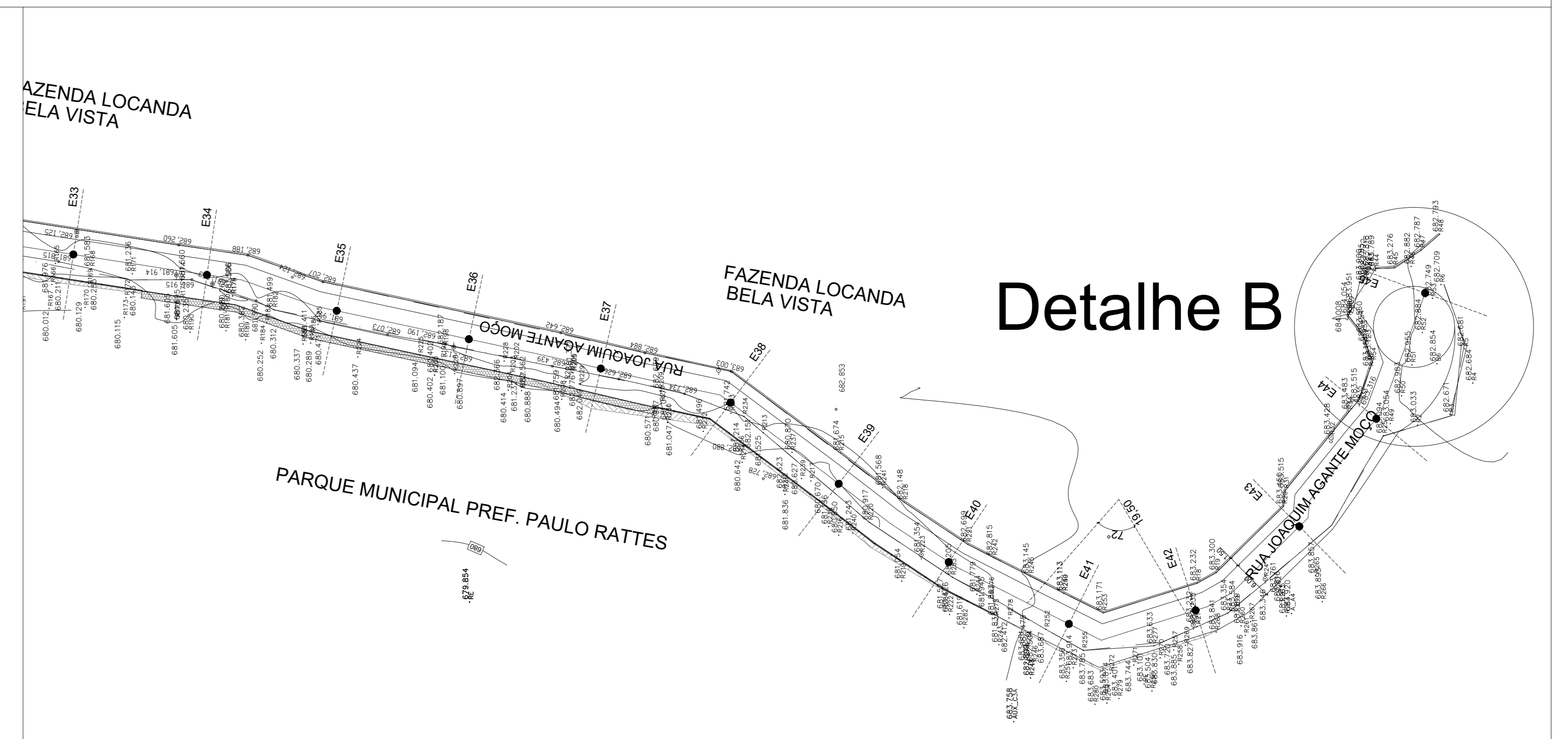
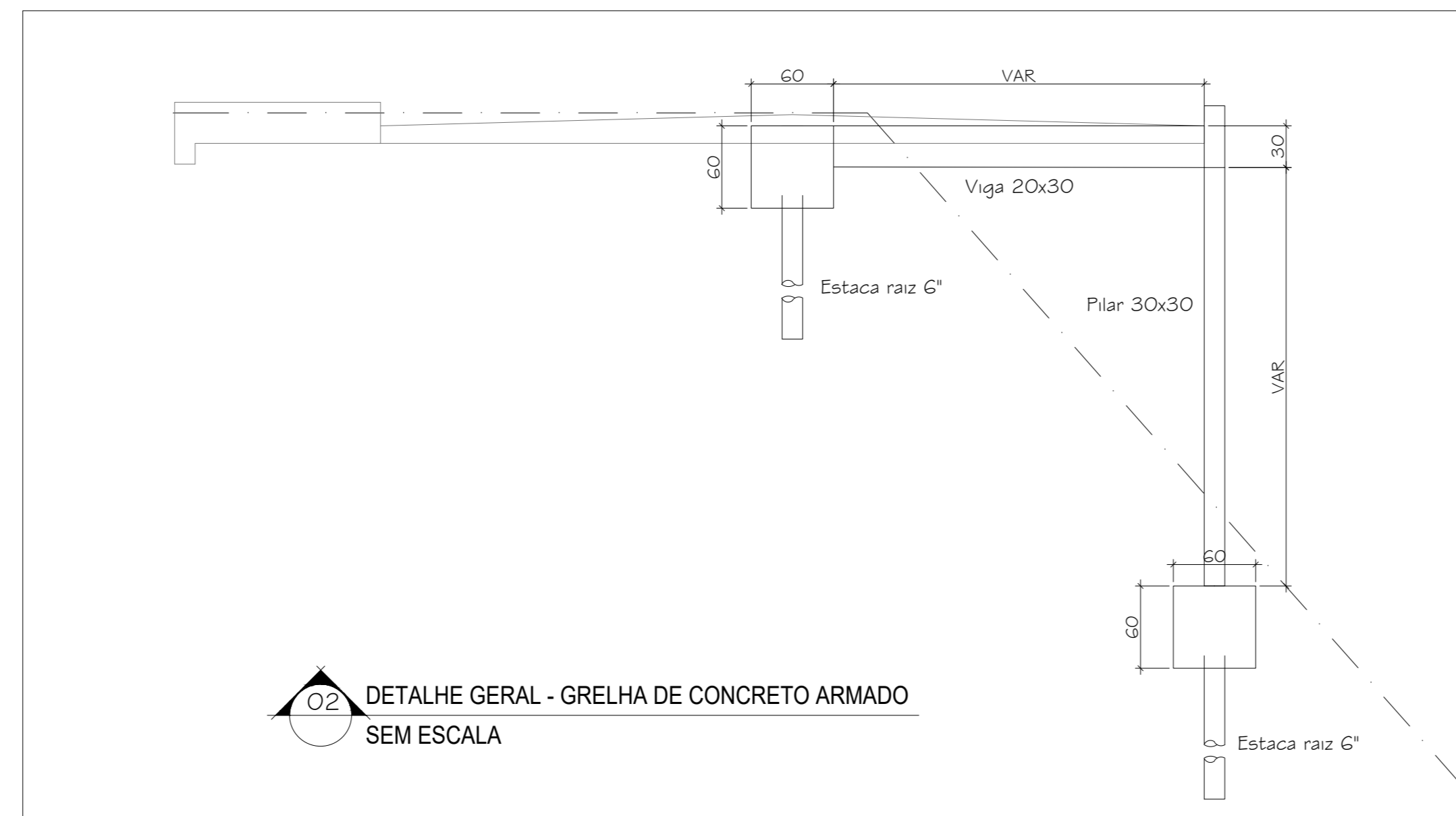
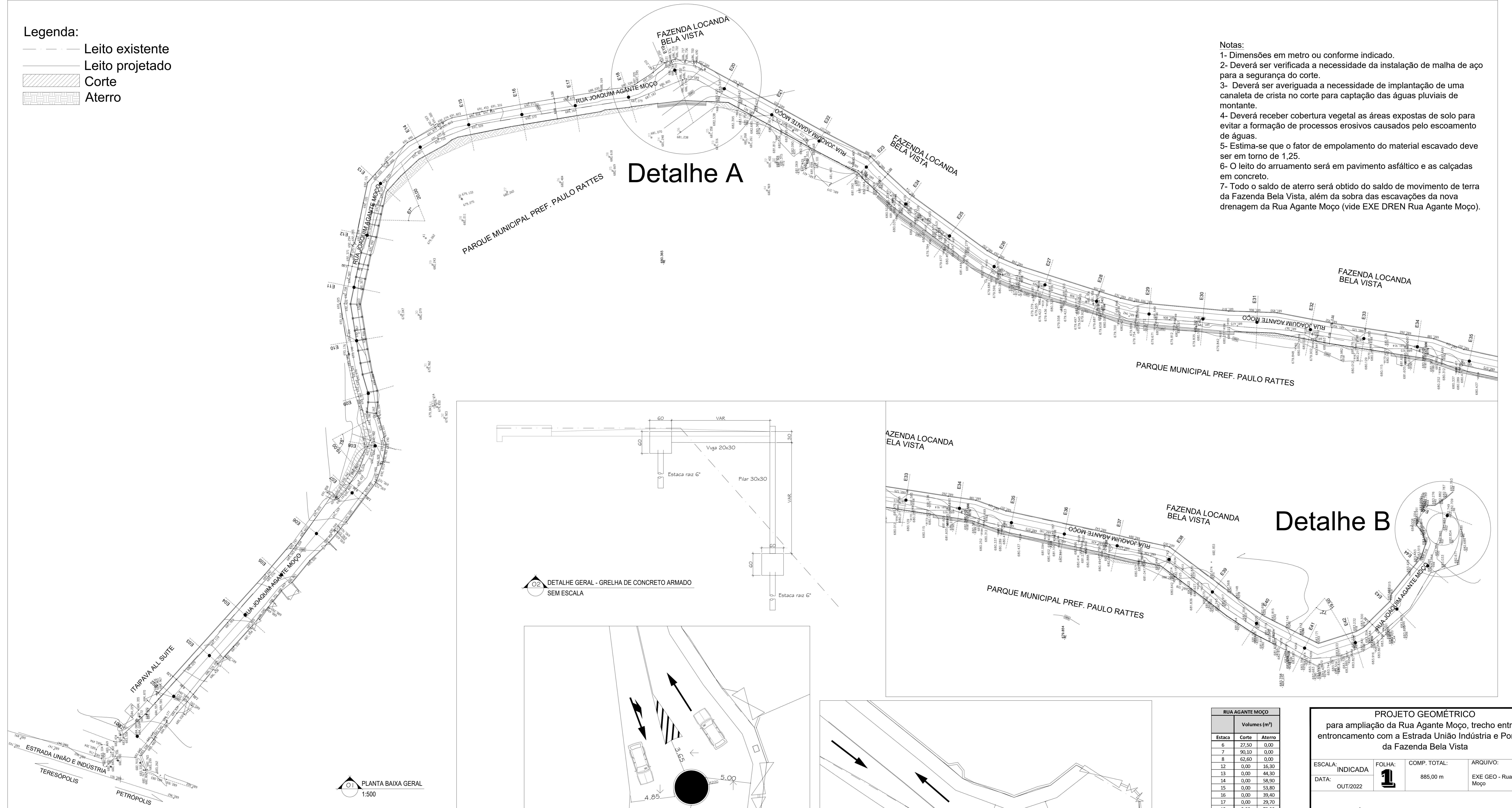

RUA AGANTE MOÇO		
Estaca	Corte	Aterro
6	27,50	0,00
7	90,10	0,00
8	62,60	0,00
12	0,00	16,30
13	0,00	44,30
14	0,00	58,90
15	0,00	53,80
16	0,00	39,40
17	0,00	29,70
18	3,20	79,90
19	3,20	78,10
20	0,00	25,40
21	0,00	18,80
22	0,00	7,10
23	3,80	17,40
24	8,60	26,00
25	6,80	21,20
26	6,60	18,00
27	7,30	16,10
28	4,60	14,50
29	6,30	12,50
30	4,40	9,40
31	0,00	10,50
32	0,00	14,80
33	2,80	15,30
34	6,40	14,70
35	7,00	9,40
36	4,80	7,60
37	1,40	9,50
38	0,00	6,60
39	0,00	3,00
40	18,50	1,00
41	36,20	0,00
42	17,70	0,00
Totais	412,25	849,00
Volume de Aterro (a ser obtido das escavações da Fazenda Bela Vista - empol. 1,25) - m³		436,75

Estabilizações		
	Quant	Und
Meio-fio estaqueado	201,00	Und
Estrutura de concreto armado	21,19	m³
Gabião	380,00	m³

PROJETO GEOMÉTRICO
para ampliação da Rua Agante Moço, trecho entre o entroncamento com a Estrada União Indústria e Portão 2 da Fazenda Bela Vista

ESCALA: INDICADA FOLHA: 1 COMP. TOTAL: 885,00 m ARQUIVO: EXE GEO - Rua Agante Moço
DATA: OUT/2022

PROPRIETÁRIO: PREFEITURA MUNICIPAL DE PETRÓPOLIS
AUTOR DO PROJETO: CLAUDIO MILLS DE CARVALHO - CREA RJ 200110498-4
RESP. TÉCNICO:

CARIMBO: **CONSTRUTORA ENGENCAD** Nº PROJETO: 01/05

PROCESSO: OBS: Planta Baixa Geral, Detalhamentos e Quadros de quantidades
VISTOS: