

01 PLANTA BAIXA PAV. TÉRREO - LAYOUT  
ESCALA 1/100

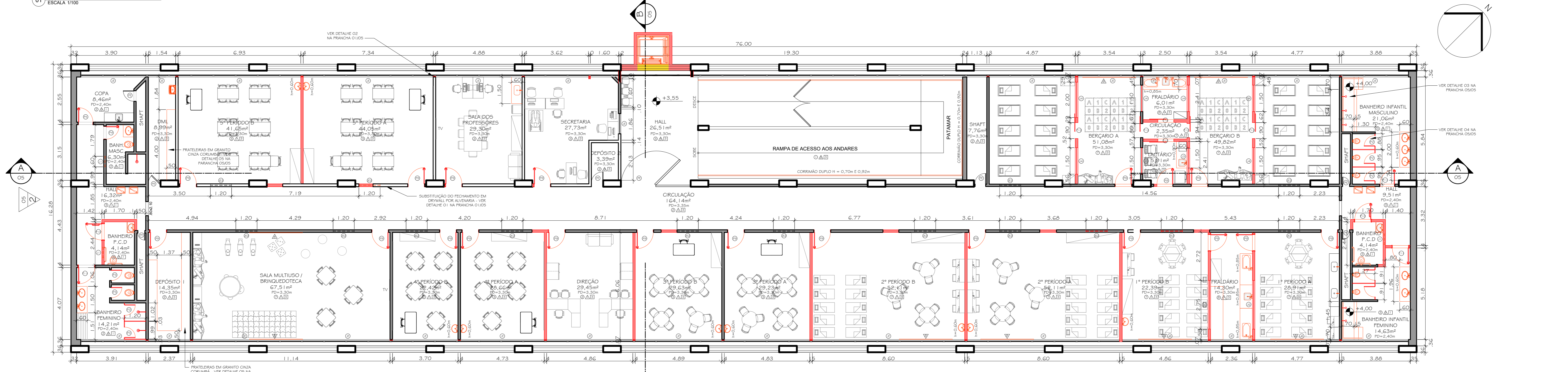

02 PLANTA BAIXA PAV. 1º PAVIMENTO - LAYOUT  
ESCALA 1/100

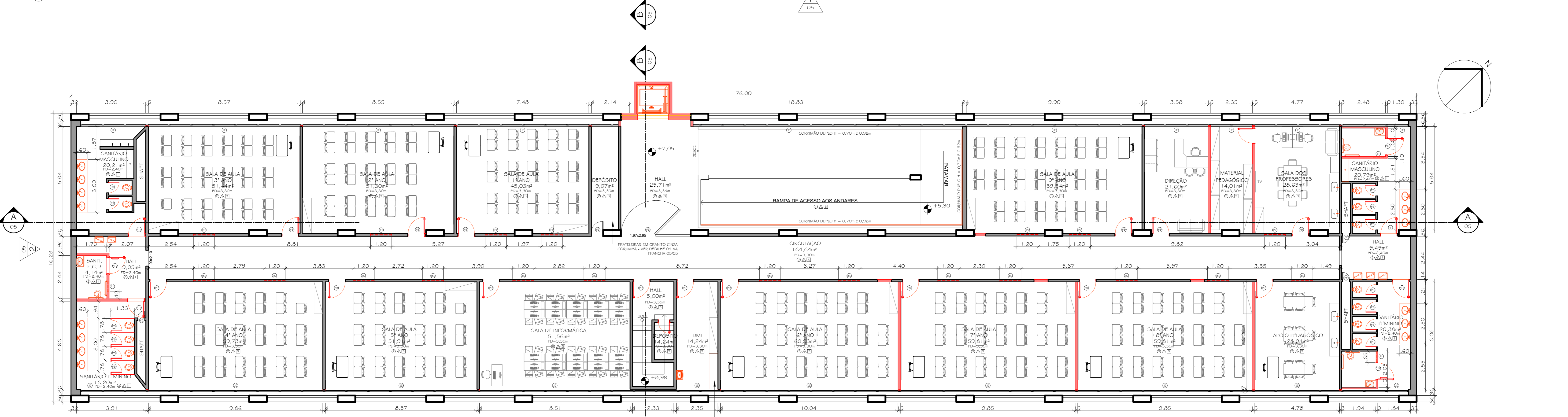

03 PLANTA BAIXA PAV. 2º PAVIMENTO - LAYOUT  
ESCALA 1/100

**LEGENDAS**

- EXISTENTE
- A DEMOLIR
- A CONSTRUIR
- A CONSTRUIR - PLACA CIMENTADA
- PLAR EM PERFIL METÁLICO

**QUADRO DE ESQUADRIAS**

PORTAS	CÓDIGO	LARGURA	ALTURA	ESPECIFICAÇÕES
ABRIR	P1	0,50	2,10	01 EM MADEIRA, 1 FOLHA, EMASSADA, C/PINTURA ESMALTE SINTÉTICO ACETINADO COR BRANCA
ABRIR	P2	0,60	0,60	08 EM MADEIRA, 1 FOLHA, REVESTIDA EM LAMINADO MELAMNICO COR CINZA CLARO
ABRIR	P3	0,60	1,80	18 EM MADEIRA, 1 FOLHA, REVESTIDA EM LAMINADO MELAMNICO COR CINZA CLARO
ABRIR	P4	0,70	2,10	04 EM ALUMINIO, C/PANEL DE VIDRO, C/PINTURA ELÉTRICA COR BRANCA
ABRIR	P5	0,80	2,10	05 EM MADEIRA, 1 FOLHA, EMASSADA C/PINTURA ESMALTE SINTÉTICO ACETINADO, COR BRANCO
ABRIR	P6	0,80	1,50	02 EM MADEIRA, 1 FOLHA, REVESTIDA EM LAMINADO MELAMNICO COR CINZA CLARO
CORRER	P7	0,90	2,10	02 EM MADEIRA, 1 FOLHA, EMASSADA C/PINTURA ESMALTE SINTÉTICO ACETINADO, COR BRANCO
ABRIR	P8	0,90	2,10	05 EM ALUMINIO, C/PANEL DE VIDRO, C/PINTURA ELÉTRICA COR BRANCA
ABRIR	P9	0,90	2,10	38 EM MADEIRA, 1 FOLHA, EMASSADA C/PINTURA ESMALTE SINTÉTICO ACETINADO, COR BRANCO
ABRIR	P10	0,90	2,10	11 EM MADEIRA, 1 FOLHA, EMASSADA C/PINTURA ESMALTE SINTÉTICO ACETINADO, COR BRANCO
ABRIR	P11	0,90	2,10	09 EM MADEIRA, 1 FOLHA, EMASSADA C/PINTURA ESMALTE SINTÉTICO ACETINADO, COR BRANCO
CORRER	P12	0,90	2,10	07 EM MADEIRA, 1 FOLHA, EMASSADA C/PINTURA ESMALTE SINTÉTICO ACETINADO COR BRANCO, C/ VISOR
ABRIR	P13	1,00	2,10	02 EM MADEIRA, 1 FOLHA, EMASSADA C/PINTURA ESMALTE SINTÉTICO ACETINADO COR BRANCO, C/ VISOR
ABRIR	P14	1,20	2,10	01 EM ALUMINIO, 2 FOLHAS, C/PINTURA ELÉTRICA COR BRANCA, C/ VISOR, C/ PAINEL DE VIDRO EXISTENTE
ABRIR	P15	1,65	1,80	01 EM MADEIRA, 1 FOLHA, EMASSADA C/PINTURA ESMALTE SINTÉTICO ACETINADO, COR BRANCO
EXISTENTE	PE1	PORTA EXISTENTE PARA PINTURA, SUBSTITUIÇÃO DO FECHAMENTO EM ACRÍLICO POR VIDRO TEMPERADO LISO 4mm		
EXISTENTE	PE	PORTA EXISTENTE PARA PINTURA		
JANELAS	COD.	DIMENSÃO COMP. x ALTURA	QUANT.	ESPECIFICAÇÕES
BASCULANTE	J1	0,60 x 0,60	1,50	10 EM ALUMINIO COM PINTURA ELÉTRICA COR BRANCA E VIDRO LISO 4mm
GUICHÊ	J2	1,00 x 1,00	0,75	01 EM ALUMINIO COM PINTURA ELÉTRICA COR BRANCA SEQUINDO MODELO DO PASSA PASSOS EXISTENTE
GUICHÊ	J3	1,50 x 1,10	1,00	02 EM ALUMINIO COM PINTURA ELÉTRICA COR BRANCA E VIDRO LISO 4mm
VISOR	J4	1,50 x 1,10	1,00	04 EM ALUMINIO COM PINTURA ELÉTRICA COR BRANCA E VIDRO LISO 4mm
VISOR	J5	2,35 x 2,10	-	02 EM ALUMINIO COM PINTURA ELÉTRICA COR BRANCA E VIDRO LISO 4mm
VISOR	J6	2,75 x 1,10	1,00	02 EM ALUMINIO COM PINTURA ELÉTRICA COR BRANCA E VIDRO LISO 4mm
MÁXIMO-AR	J7	3,00 x 0,50	2,40	01 EM ALUMINIO COM PINTURA ELÉTRICA COR BRANCA E VIDRO LISO 4mm COM TELA MOSQUITEIRO
EXISTENTE	JE1	JANELA EXISTENTE, SUBSTITUIÇÃO DO FECHAMENTO EM ACRÍLICO POR VIDRO TEMPERADO LISO 4mm		
EXISTENTE	JE2	JANELAS EXISTENTES A SEREM REALIZADAS, CASO NECESSÁRIO		
EXISTENTE	JE	JANELA EXISTENTE		

**ESPECIFICAÇÕES**

- PISO
- PISO CIMENTADO LISO
- PISO EM GRANITA EXISTENTE A SER REVITALIZADO COM POLIMENTO E APLICAÇÃO DE RESINA
- DEMOLIÇÃO DO PISO EXISTENTE, APLICAÇÃO DE PISO EM GRANITA, RODAPES NO MESMO MATERIAL H = 10cm
- PISO CIMENTADO LISO COM PINTURA EPOXI PARA PISO EM GRANITA, RODAPES DE QUADRA POLIESPORTIVA
- DEMOLIÇÃO DO PISO EXISTENTE, IMPERMEABILIZAÇÃO E CONSTRUÇÃO DE PISO EM CONCRETO APARENTE
- PISO EM ASSOALHO DE MADEIRA COM ACABAMENTO EM RESINA
- PISO EM MATRIZ DE CONCRETO COM REVESTIMENTO EM MADEIRA COM PINTURA EM ESMALTE SINTÉTICO ACETINADO COR BRANCA H=10cm (SEM UTILIZAR TPO ETAL)
- PISO CERÂMICO ESMALTADO, 45x45cm, COM RODAPÉ DO MESMO PISO, H = 10cm

**PAREDE**

- PINTURA ACRÍLICA TAVEL, MEIA BARRA, H = 1,10m, COR AMARELO CLARO, C/PINTURA ACRÍLICA BRANCA ACIMA, CONSERVAR (SEM TAPA DE CERÂMICA 30x30cm) ATAS DE BANCADA E LAVATÓRIOS, QUANDO HOUVER DOME, DETALHE Z2
- DEMOLIÇÃO DO REVESTIMENTO CERÂMICO EXISTENTE, INSTALAÇÃO DE REVESTIMENTO CERÂMICO BRANCO 10x10cm ATÉ O TETO
- DEMOLIÇÃO DO REVESTIMENTO CERÂMICO EXISTENTE, INSTALAÇÃO DE REVESTIMENTO CERÂMICO BRANCO 10x10cm ATÉ 2,00m
- DEMOLIÇÃO DO REVESTIMENTO CERÂMICO EXISTENTE, INSTALAÇÃO DE REVESTIMENTO CERÂMICO BRANCO 10x10cm ATÉ 2,00m, PINTURA ACRÍLICA BRANCA ACIMA
- PINTURA ACRÍLICA COR AMARELO CLARO ACIMA DA MURETA E ENTRE OS VÃOS EXISTENTES
- PINTURA ACRÍLICA EM COR DE CONCRETO
- REVESTIMENTO CERÂMICO BRANCO 10x10cm ATÉ 2,00m, PINTURA ACRÍLICA BRANCA ACIMA
- ESPELHO 4mm DE ESPESURA, H = 80cm, COLOADO NA PAREDE, ELEVADO 10cm DO PISO ACABADO

**TETO**

- DEMOLIÇÃO DO TETO DE GESSO ACABADO EXISTENTE, INSTALAÇÃO DE NOVO TETO DE GESSO ACABADO, PINTURA ACRÍLICA FOSCA COR BRANCO NEVE
- FORRO EM GESSO ACABADO, PINTURA ACRÍLICA FOSCA COR BRANCO NEVE
- PINTURA ACRÍLICA COR DE CONCRETO
- PINTURA ACRÍLICA FOSCA COR BRANCO NEVE

**DOCUMENTOS DE REFERÊNCIA**

- PRANCHA 0105 - PLANTA DE SITUAÇÃO, PLANTA BAIXA TÉRREO - DEMOLIR/CONSTRUIR, PLANTA BAIXA 1º PAVIMENTO - DEMOLIR/CONSTRUIR, DETALHE 1, DETALHE 2
- PRANCHA 0105 - PLANTA BAIXA 2º PAVIMENTO - DEMOLIR/CONSTRUIR, PLANTA BAIXA 3º PAVIMENTO - DEMOLIR/CONSTRUIR, PLANTA DE COBERTURA
- PRANCHA 0105 - PLANTA BAIXA TÉRREO LAYOUT, PLANTA BAIXA 1º PAVIMENTO - LAYOUT, PLANTA BAIXA 2º PAVIMENTO - LAYOUT
- PRANCHA 0105 - PLANTA BAIXA 3º PAVIMENTO - LAYOUT, PLANTA BAIXA TÉRREO PREDIO ANEXO - DEMOLIR/CONSTRUIR, PLANTA BAIXA 1º PAVIMENTO PREDIO ANEXO - DEMOLIR/CONSTRUIR, PLANTA BAIXA 2º PAVIMENTO PREDIO ANEXO - DEMOLIR/CONSTRUIR, PORTAS CC E DO PREDIO ANEXO, FACHADA PREDIO ANEXO
- PRANCHA 0105 - CORTES AA E BB PREDIO PRINCIPAL, FACHADA PREDIO PRINCIPAL, DETALHE DOS CHUVEIROS INFANTIS, DETALHE DAS PATELERAS EM GRANITO, DETALHE DO ELEVADOR

**NOTAS GERAIS**

- CONFIRMAR MEDIDAS NO LOCAL.
- NÍVEIS E DIMENSÕES EM METRO.
- DIVISÓRIAS E BANCADAS DOS BANHEIROS E COZINHA EM GRANITO CINZA CORUMBÁ.
- SOLERIAS E PÉTORES EM GRANITO CINZA CORUMBÁ (INSTALAR EM TODAS ESQUADRIAS NOVAS).
- TODAS AS PATELERAS, ONDES INOCIDAS, SERÃO EM GRANITO CINZA CORUMBÁ.
- DIVISÓRIAS DE SANITÁRIOS EM GRANITO CINZA CORUMBÁ (H=20cm), DIVISÓRIAS DOS MICTÓRIOS EM GRANITO CINZA CORUMBÁ, H=120cm, L=40cm, FUNDADA A 30cm DO PISO.
- CONSIDERAR A ELABORAÇÃO DE PROJETO EXECUTIVO DE INSTALAÇÃO DE GLP DO FORNO EXISTENTE A SER REMANUEADO PARA O INTERIOR DA COZINHA.
- CONSIDERAR A INSTALAÇÃO DE TELAS MOSQUITOIRO EXTERNAS NAS ESQUADRIAS DAS DESPENSAS.

**DIREITOS AUTORAIS RESERVADOS. A REPRODUÇÃO TOTAL OU PARCIAL SEM PRÉVIA AUTORIZAÇÃO, SUBJETIVA O INFRATOR ÀS PENAS DA LEI FEDERAL 9610/98 E LEI ESTADUAL Nº 4144.**

INDICA NOME DO CORTE NA PRANCHA  
INDICA NÚMERO DO DESENHO NA PRANCHA  
INDICA NÚMERO DA PRANCHA

00	EMISSÃO INICIAL	12/06/2023	RESP.
REVISÃO	DISCRIMINAÇÃO	DATA	RESP.

**CONSTRUTORA**

PREFEITURA MUNICIPAL DE PETRÓPOLIS

**PROJETISTA**

theopratique

PROJETO EXECUTIVO DE ARQUITETURA  
CEP BRIZOLÃO 474 - MESTRO GUERRA PEIXE MUNICIPALIZADO

PL. BAIXA - LAYOUT - PAV. TÉRREO, PL. BAIXA - LAYOUT - 1º PAV., PL. BAIXA - LAYOUT - 2º PAVIMENTO

03/05

DATA: JUNHO/2023

ESCALA: 1/100

THEOPRATIQUE