

IMPLANTAÇÃO:

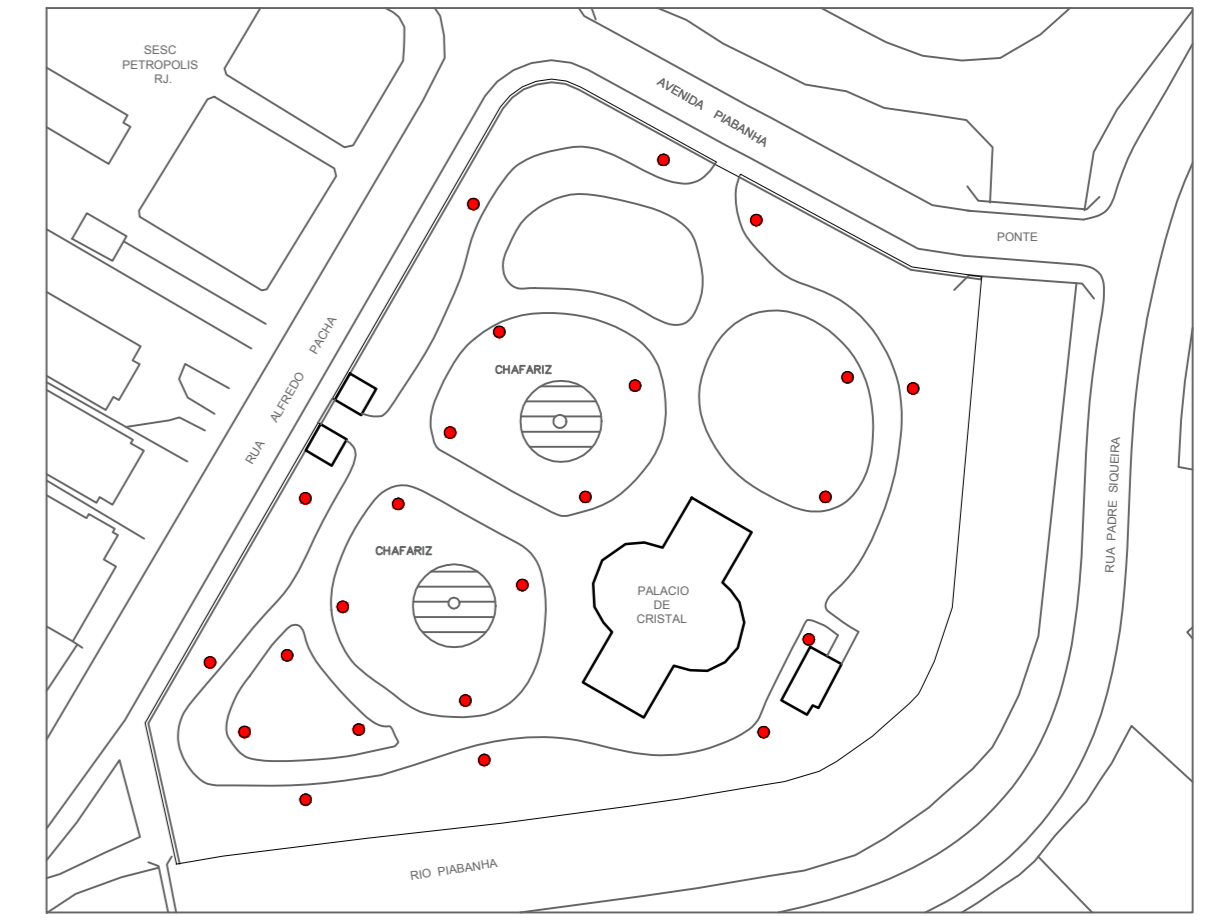

DETALHES:

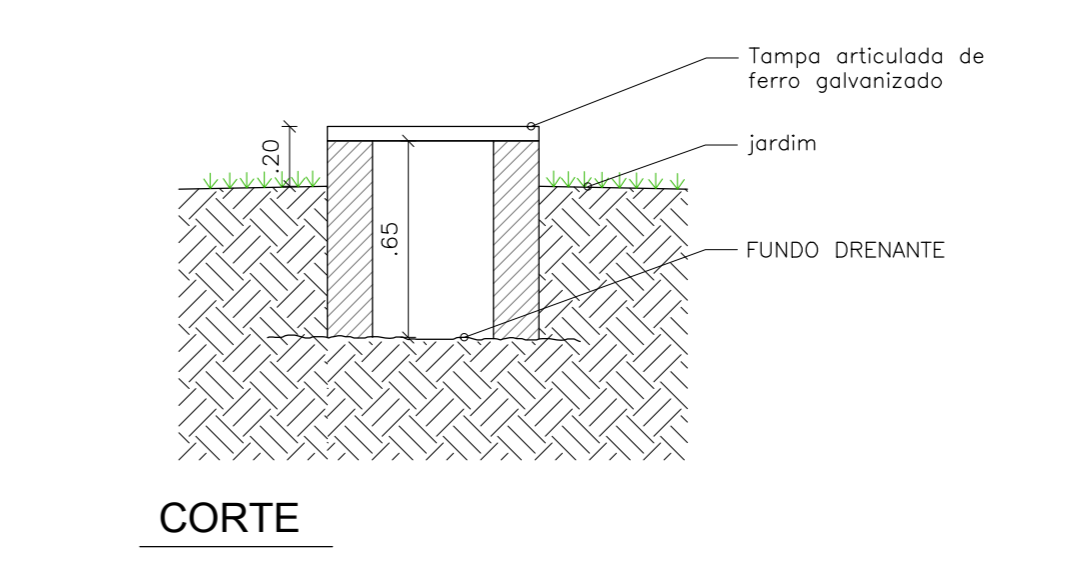
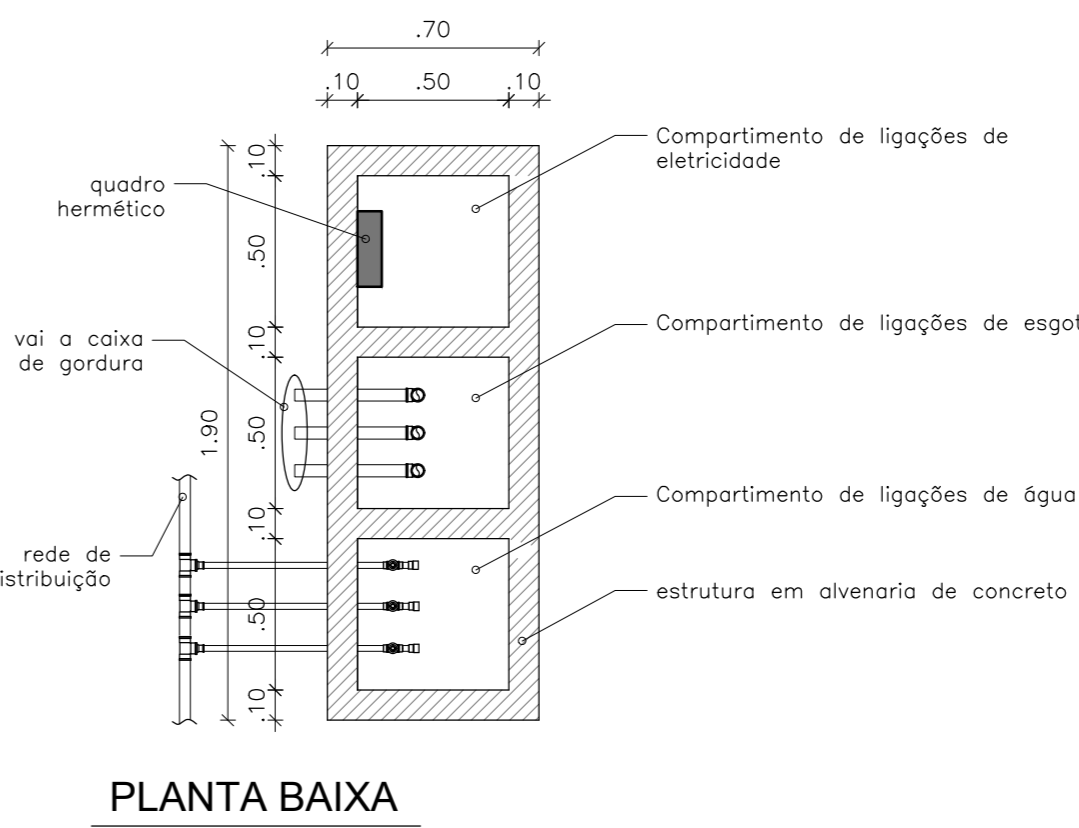
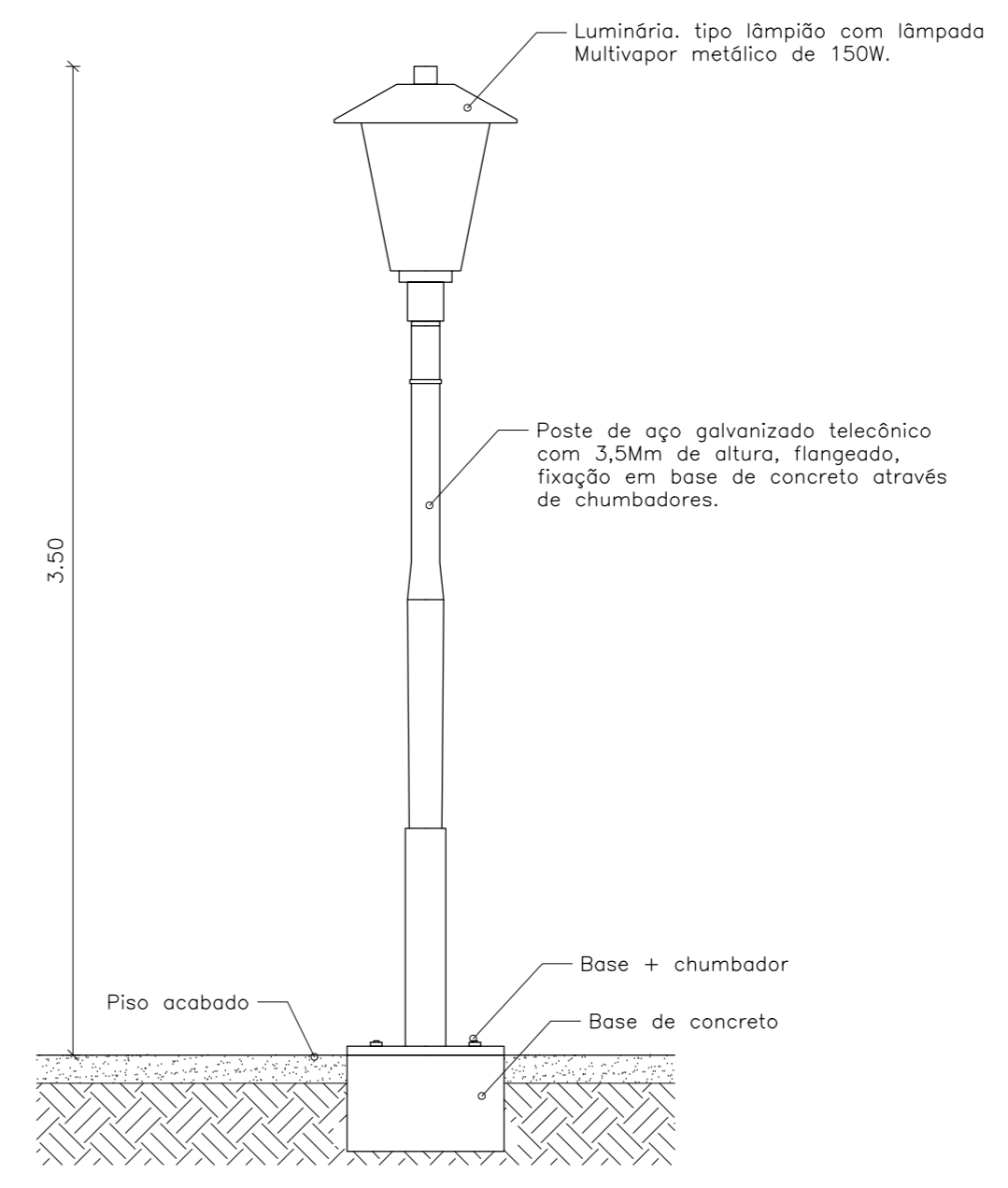
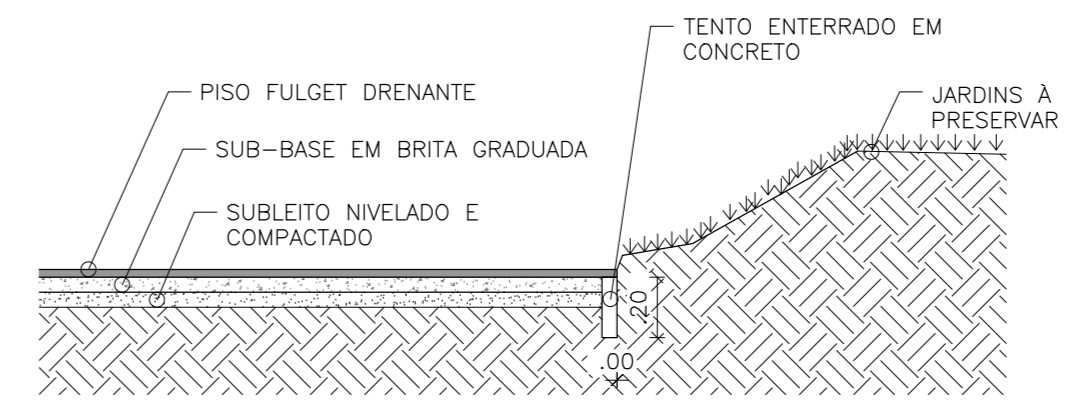

- REVESTIMENTOS:
- 1 PISO
 - 2 CERÂMICA ONDA PLACAS 30x30cm
 - REVESTIMENTO EXTERNO FULGET DRENANTE
 - 1 PAREDE
 - 2 CERÂMICO BRANCO PLACAS 15x15cm
 - 1 PINTURA ACRILICA BRANCA
 - TETO
 - 1 PINTURA ACRILICA BRANCA
 - 2 VIDRO LAMINADO AFINANTE
 - 1 RODAPE
 - 2 GRANITO ONDA
 - MEIO FIO EM BLOCO DE GRANITO ONDA

PROJETO DE ARQUITETURA PARA REFORMA DOS SANITÁRIOS, ACESSIBILIDADE E ILUMINAÇÃO EXTERNA DO PALÁCIO DE CRISTAL, SITUADO NA RUA ALFREDO PACHÁ, CENTRO, PETRÓPOLIS - R. J.

CONFERRIR MEDIDAS NO LOCAL - DIREITOS AUTORAIS RESERVADOS

OP.	REVISÃO	DATA	RESPONSÁVEL
01			
02			
03			
04			
05			
06			
07	PROJETO EXECUTIVO DE ARQUITETURA	04/01/2019	MAURICIO
08	LEVANTAMENTO CADASTRAL	29/01/2019	MAURICIO
09			

<p>GM&B ARQUITETURA E CONSTRUÇÃO</p> <p>Rua Visconde Bragança, 38 - Centro - Petrópolis - RJ</p>	<p>PREFEITURA MUNICIPAL DE PETRÓPOLIS</p> <p>Avenida Koelliker, 285 - Centro - Petrópolis - RJ</p>
<p>CLIENTE: PREFEITURA MUNICIPAL DE PETRÓPOLIS</p> <p>PROJETO: PALÁCIO DE CRISTAL - Rua Alfredo Pachá, Centro - Petrópolis - RJ</p> <p>ASSINTO: ANTEPROJETO DE ARQUITETURA - IMPLANTAÇÃO e DETALHES</p> <p>ARQUITETO: MAURICIO NELLO</p>	<p>FOUNDAÇÃO: 03/07</p> <p>REVISÃO: R00</p> <p>DATA: 07/03/2019</p> <p>ESCALA: INDICADA</p>