

SANITÁRIOS / DML:

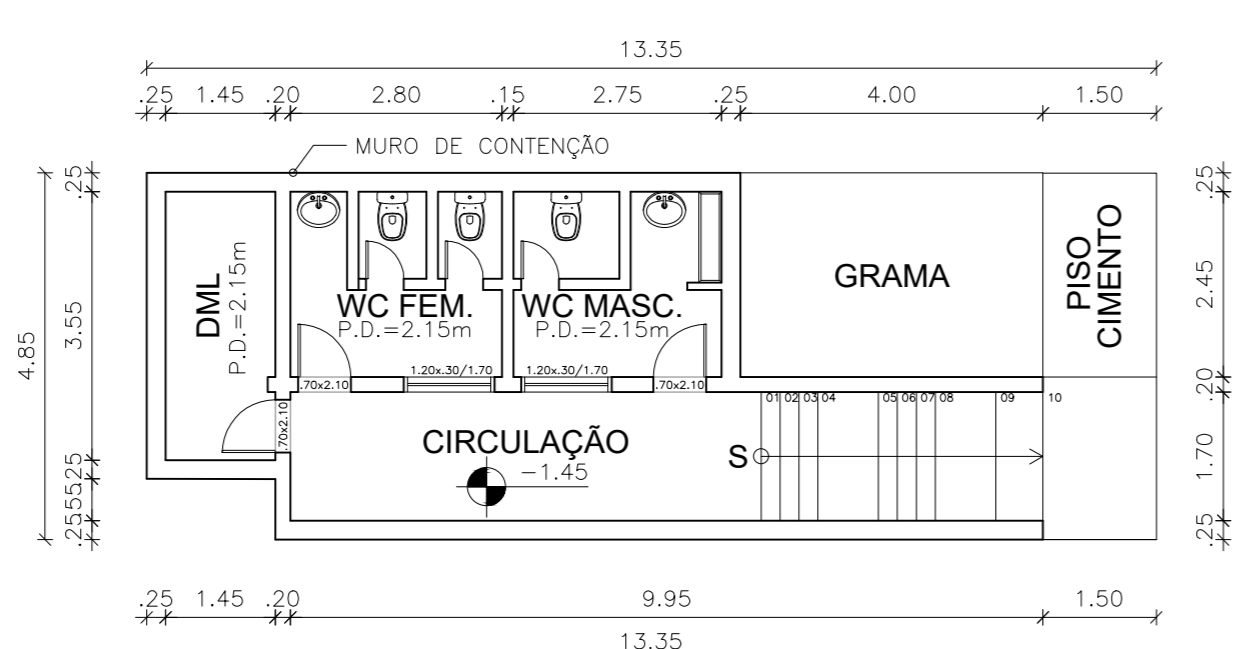

1 PLANTA BAIXA SANITÁRIOS e DML  
ESCALA: 1:100

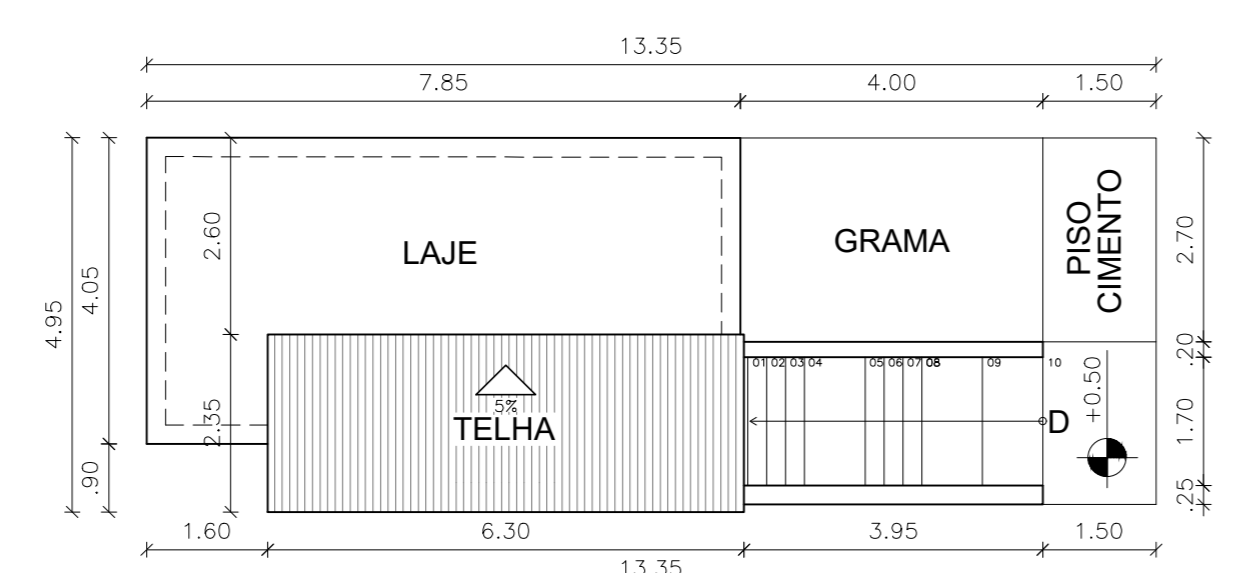

2 PLANTA BAIXA DE COBERTURA  
ESCALA: 1:100

IMPLANTAÇÃO / JARDINS:

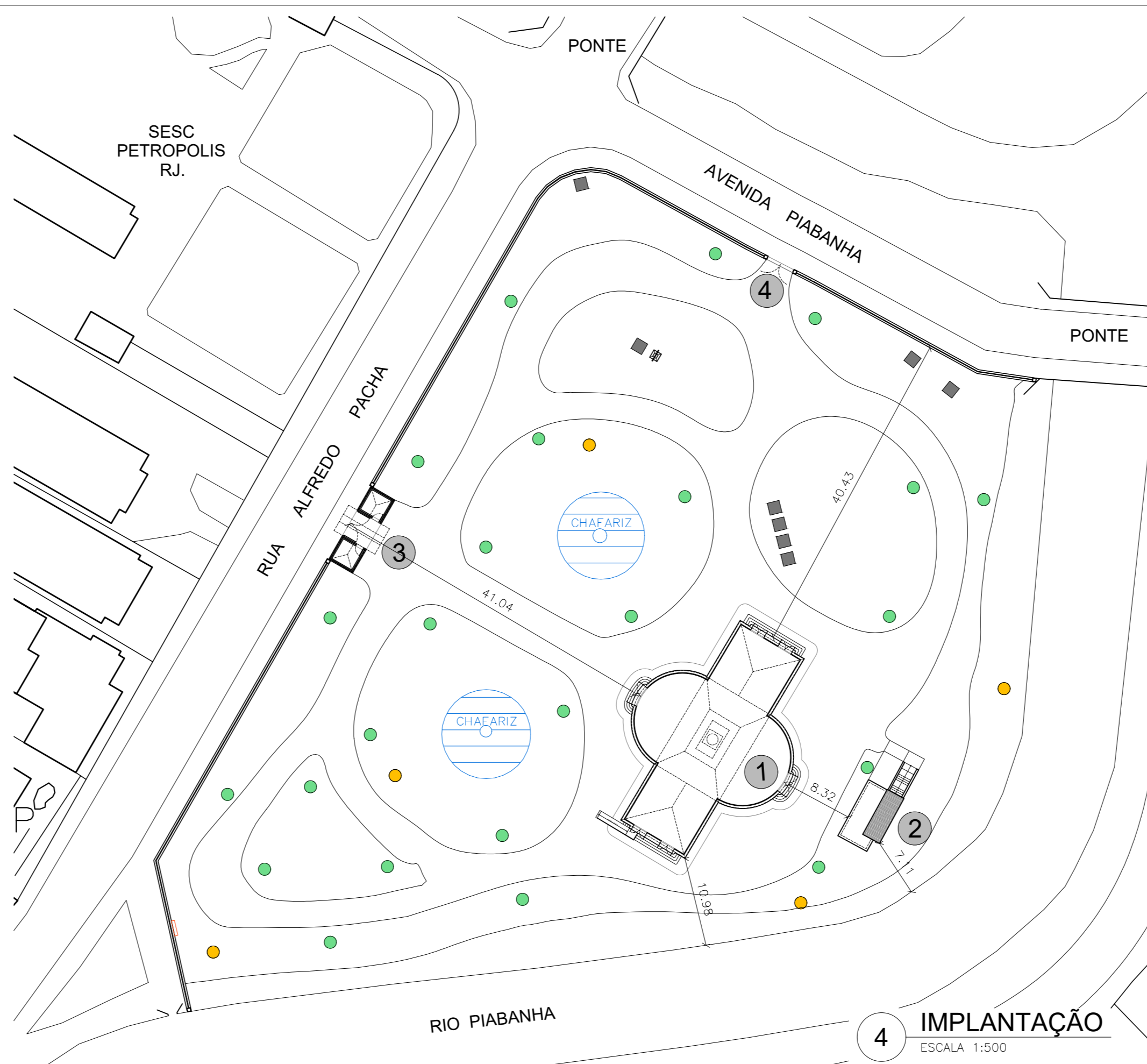

4 IMPLANTAÇÃO  
ESCALA: 1:500

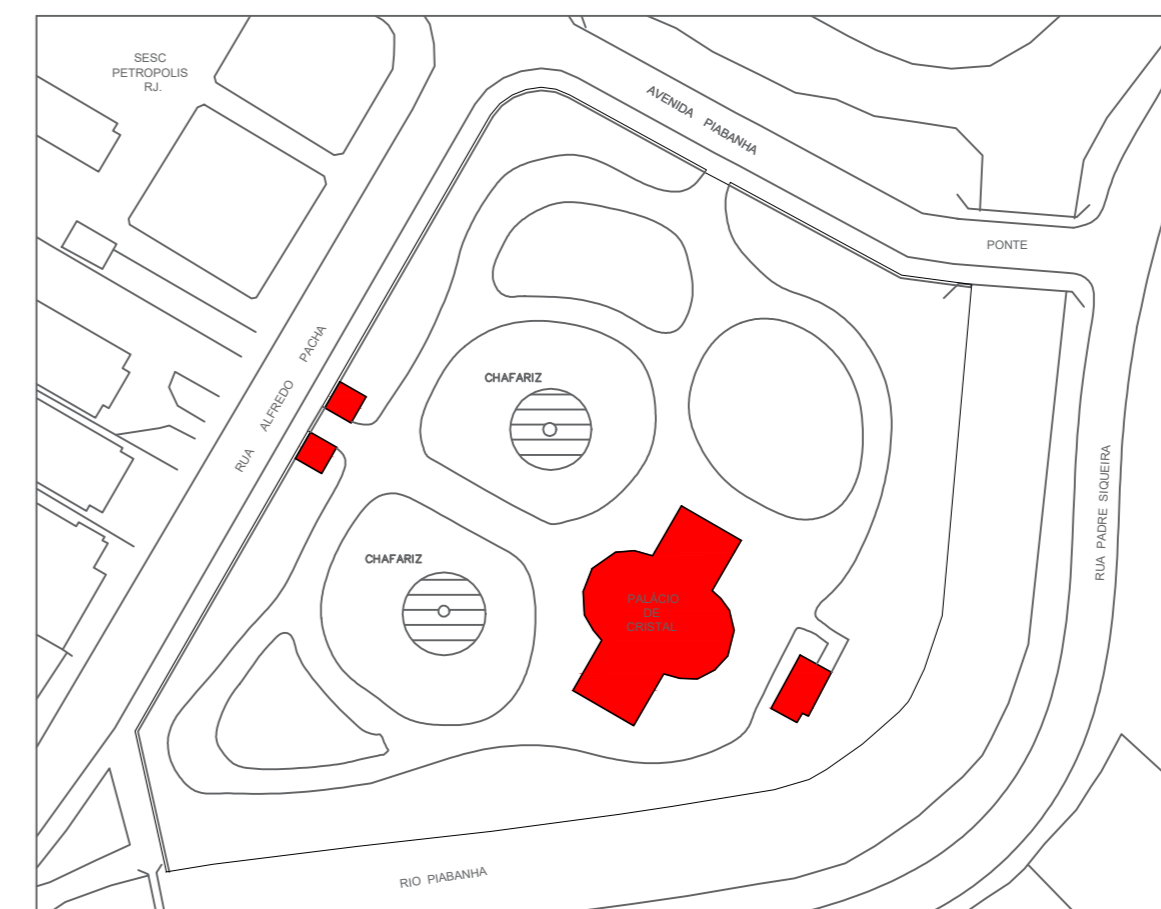

■ ÁREA EM DESTAQUE

LEGENDA:

- HÓLOFOTES
- ILUMINAÇÃO PALÁCIO
- ILUMINAÇÃO PEDESTRE

- 1- PALÁCIO DE CRISTAL
- 2- SANITÁRIOS
- 3- PORTARIA DO ACESSO PRINCIPAL
- 4- ACESSO LATERAL

PORTARIA DE ACESSO:

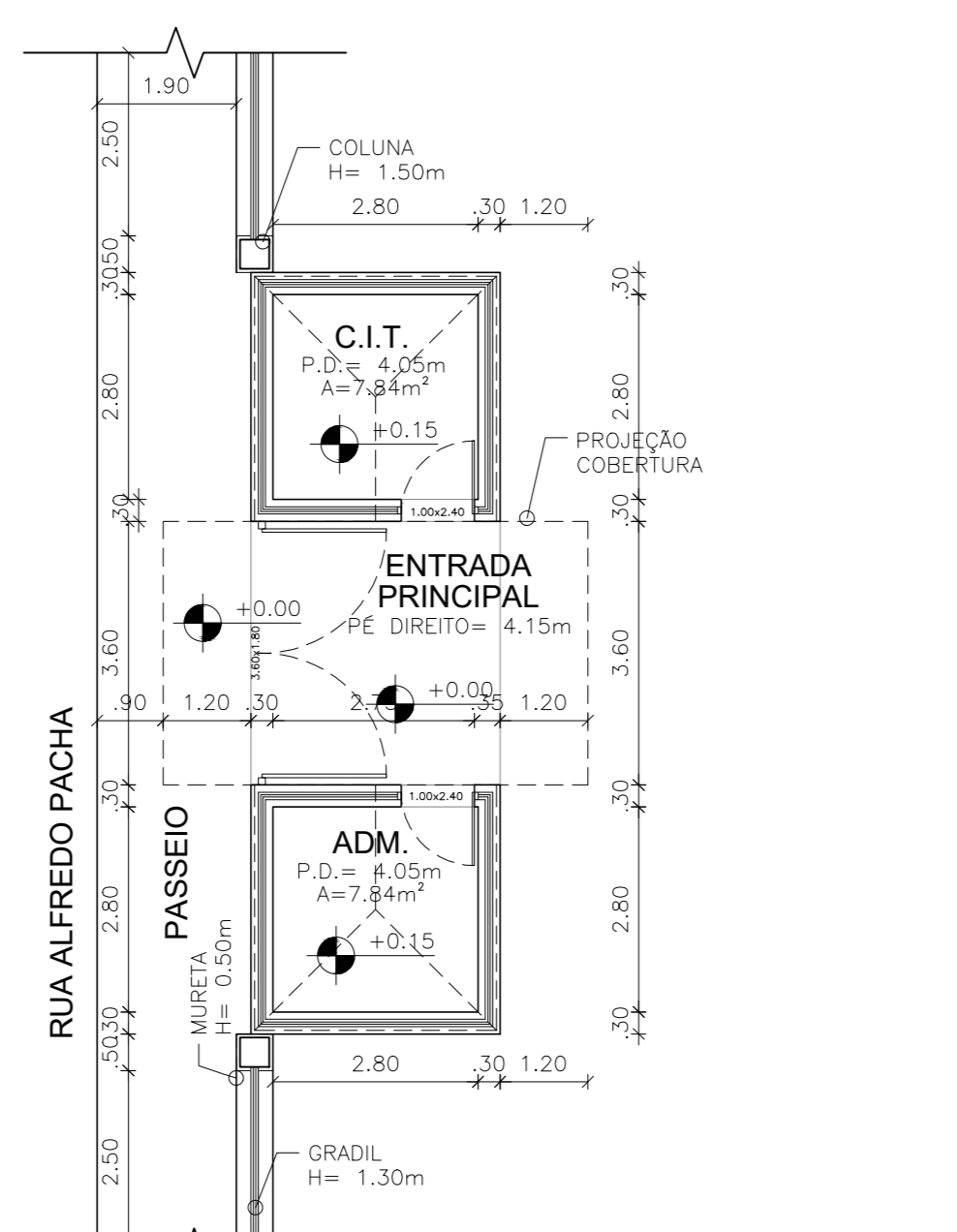

3 PLANTA BAIXA PORTARIA DE ACESSO  
ESCALA: 1:100

PALÁCIO DE CRISTAL:

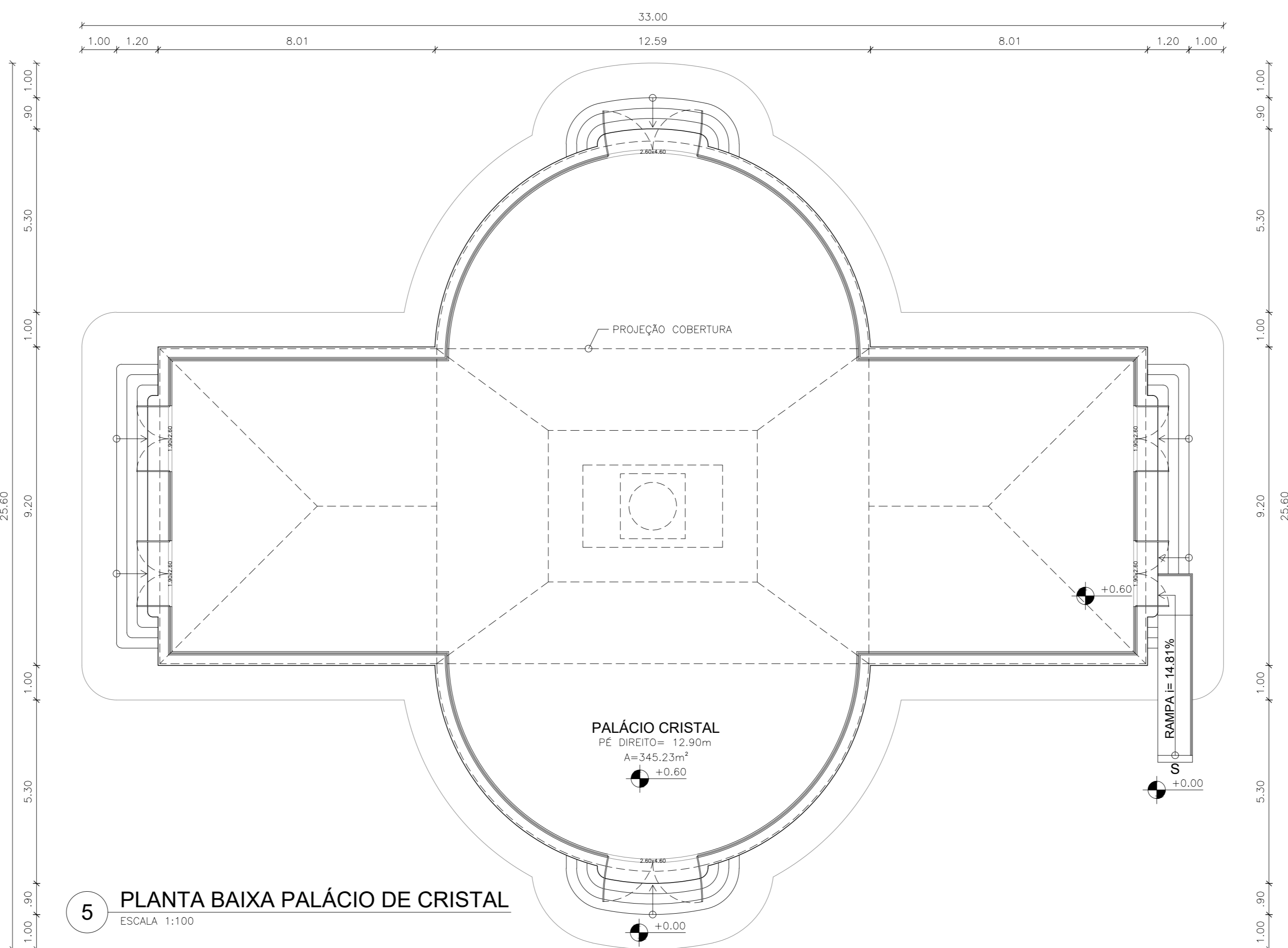

5 PLANTA BAIXA PALÁCIO DE CRISTAL  
ESCALA: 1:100

PROJETO DE ARQUITETURA PARA REFORMA DOS SANITÁRIOS,  
ACESSIBILIDADE E ILUMINAÇÃO EXTERNA DO PALÁCIO DE CRISTAL,  
SITUADO NA RUA ALFREDO PACHÁ, CENTRO, PETRÓPOLIS - R.J.

CONFERRIR MEDIDAS NO LOCAL - DIREITOS AUTORAIS RESERVADOS

01				
02				
03				
04				
05				
06				
07				
08				
09				
10	LEVANTAMENTO CADASTRAL	DESCRIÇÃO	28/01/2019	MAURICIO
REVISÃO			DATA	RESPONSÁVEL

 GMSB ARQUITETURA E CONSTRUÇÃO Rua Vinha d'Ángelo, 38 sala 02 - Centro - Petrópolis - RJ	 PREFEITURA MUNICIPAL DE PETRÓPOLIS Avenida Nogueira, 300 - Centro - Petrópolis - RJ
CLIENTE: PREFEITURA MUNICIPAL DE PETRÓPOLIS PROJETO: PALÁCIO DE CRISTAL ARRANJO: LEVANTAMENTO FÍSICO - EXISTENTE PALÁCIO DE CRISTAL	FOLHA: 02/07 REVISÃO: R00 DATA: 07/03/2019 ARQUITETO: MAURICIO MELLO ESCALA: INDICADA