PRODUCED BY AN AUTODESK STUDENT VERSION

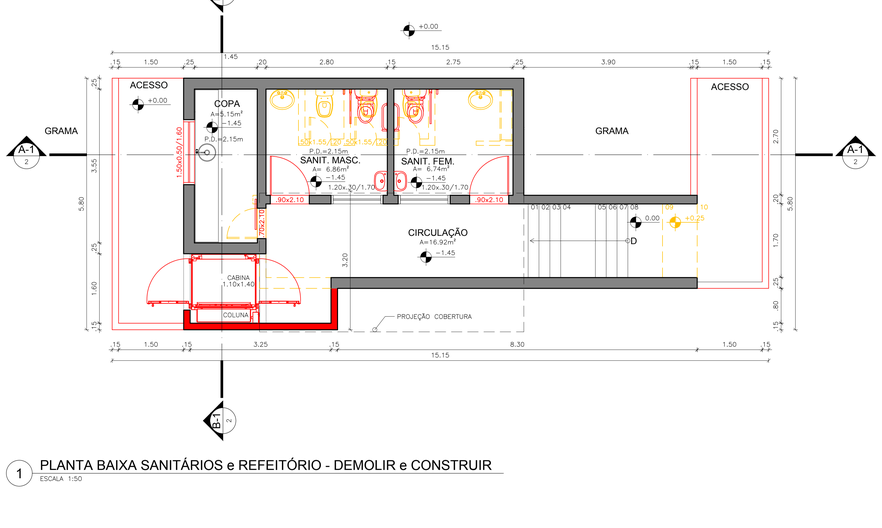

1 PLANTA BAIXA SANITÁRIOS e REFEITÓRIO - DEMOLIR e CONSTRUIR
ESCALA 1:50

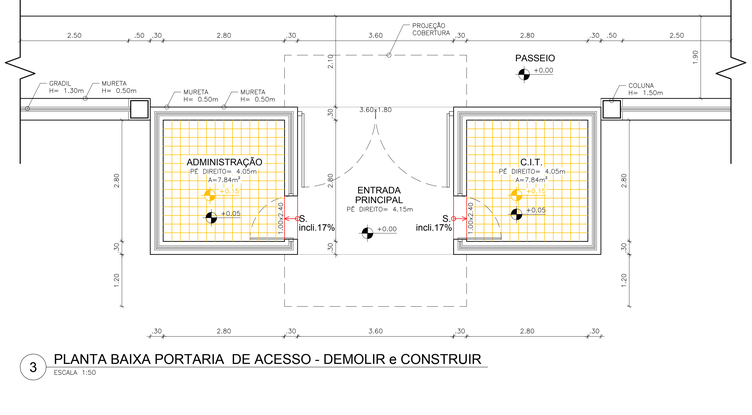

3 PLANTA BAIXA PORTARIA DE ACESSO - DEMOLIR e CONSTRUIR
ESCALA 1:50

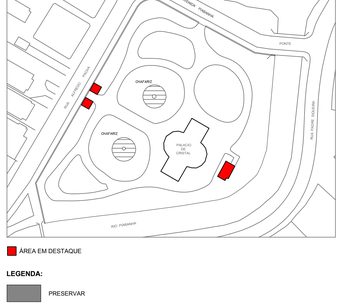

ÁREA EM DESTAQUE

LEGENDA:

- PRESERVAR
- CONSTRUIR
- DEMOLIR

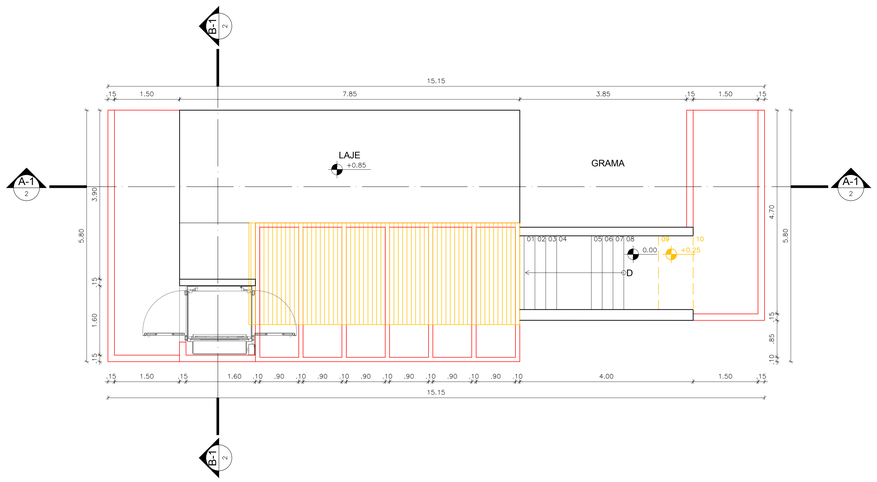

2 PLANTA BAIXA DE COBERTURA - DEMOLIR e CONSTRUIR
ESCALA 1:50

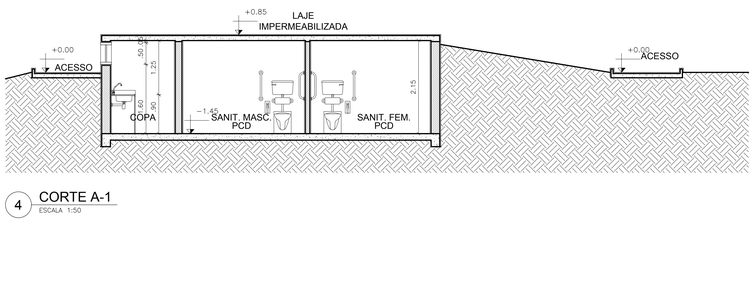

4 CORTE A-1
ESCALA 1:50

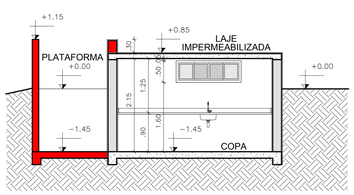

5 CORTE B-1
ESCALA 1:50

PROJETO DE ARQUITETURA PARA REFORMA DOS SANITÁRIOS, ACESSIBILIDADE E ILUMINAÇÃO EXTERNA DO PALÁCIO DE CRISTAL, SITUADO NA RUA ALFREDO PACHÁ, CENTRO, PETRÓPOLIS - R.J.

CONFERIR MEDIDAS NO LOCAL - DIREITOS AUTORAIS RESERVADOS

REVISÃO	DESCRIÇÃO	DATA	RESPONSÁVEL
07	-	-	-
06	-	-	-
05	-	-	-
04	-	-	-
03	-	-	-
02	-	-	-
01	PROJETO EXECUTIVO DE ARQUITETURA	30/01/2019	MAURICIO
00	LEVANTAMENTO CADASTRAL	29/01/2019	MAURICIO

GM&8 ARQUITETURA E CONSTRUÇÃO
Rua Ivindo D'Angelo, 39 sala 02 - Centro - Petrópolis - RJ

PREFEITURA MUNICIPAL DE PETRÓPOLIS
Avenida Koeler, 260 - Centro - Petrópolis - RJ

CLIENTE: PREFEITURA MUNICIPAL DE PETRÓPOLIS
PROJETO: PALÁCIO DE CRISTAL
Rua Alfredo Pachá - Centro - Petrópolis - R.J.
ASSUNTO: ANTEPROJETO DE ARQUITETURA
PLANTA BAIXA SANITÁRIOS / COPA, COBERTURA, PORTARIA DE ACESSO, CORTES A-1 e B-1 - DEMOLIR E CONSTRUIR
ARQUITETO: MAURICIO MELLO

FOLHA: 04/07
REVISÃO: R00
DATA: 07/03/2019
ESCALA: INDICADA

PRODUCED BY AN AUTODESK STUDENT VERSION
PRODUCED BY AN AUTODESK STUDENT VERSION
PRODUCED BY AN AUTODESK STUDENT VERSION