

OBSERVAÇÕES	
1. Conferir as medidas no local	
LEGENDA VEDAÇÕES	
	Alvenaria Existente
	A construir - alvenaria
	A construir - drywall
	A demolir - alvenaria

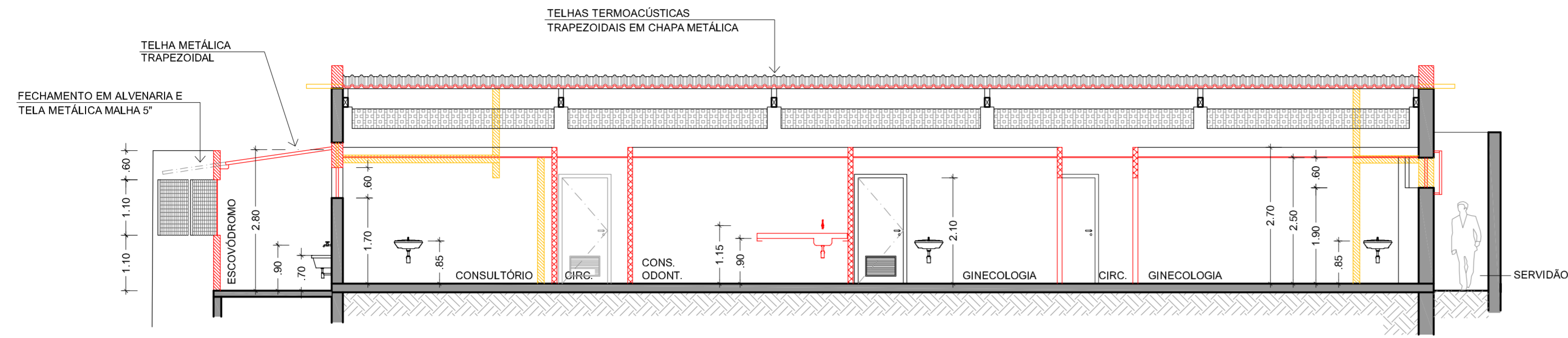

1 CORTE A-A
ESC.: 1/75

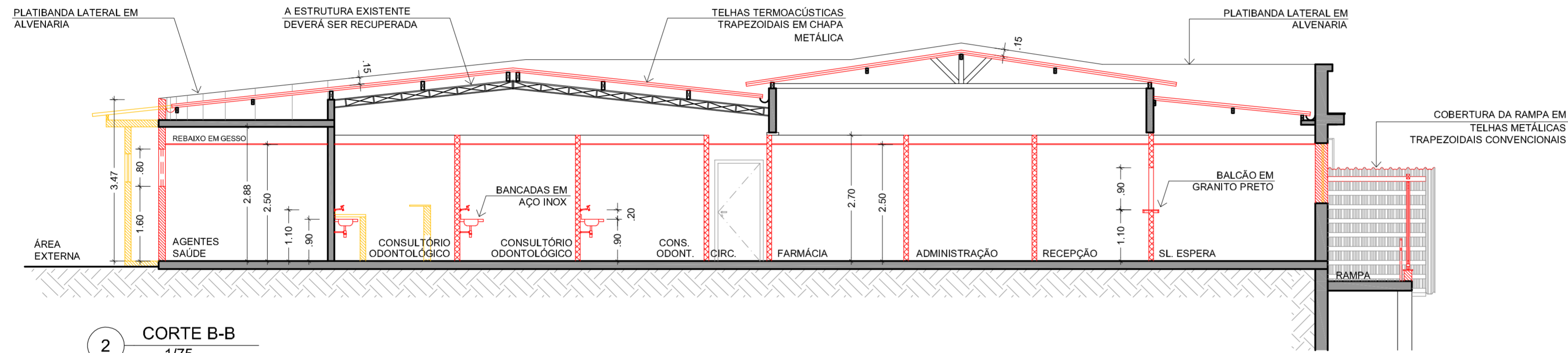

2 CORTE B-B
ESC.: 1/75

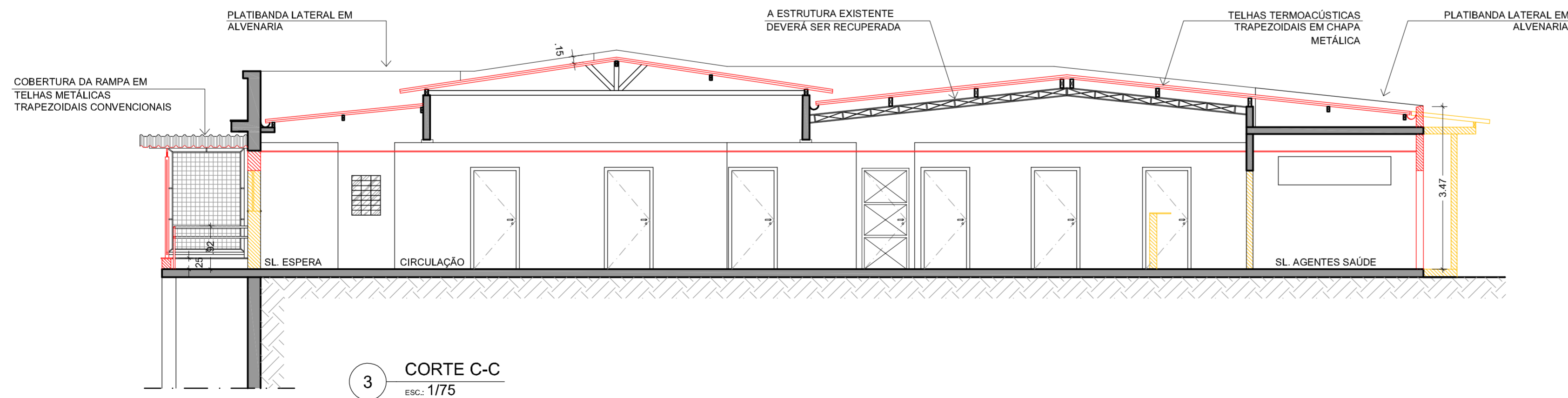

3 CORTE C-C
ESC.: 1/75

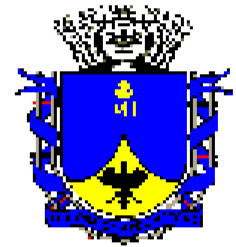

PREFEITURA MUNICIPAL DE PETRÓPOLIS

SECRETARIA DE OBRAS

DEPARTAMENTO DE PROJETOS E OBRAS PÚBLICAS

Projeto
**PROJETO PARA REFORMA E ADEQUAÇÃO DE
EDIFICAÇÃO PARA IMPLANTAÇÃO DE UNIDADE
BÁSICA DE SAÚDE**
BINGEN

Local:
ANTIGA SEDE DO CLUBE CENTENÁRIO
VILA PEDRO WINTER - BINGEN - PETRÓPOLIS

Desenho:
CORTES

Autor do Projeto:	Carimbo do Autor do Projeto:
Rita de Cássia Wilbert arquiteta - CAU: A16911-0	

Data: JULHO/2020	Escala: 1/75	Desenho:	Requerimento Nº:
---------------------	-----------------	----------	------------------

Vistos e Carimbos:	Prancha Nº:
--------------------	-------------

03/08