

**PREFEITURA MUNICIPAL
DE
PETRÓPOLIS
SECRETARIA DE OBRAS**

DEPARTAMENTO DE PROJETOS E OBRAS PÚBLICAS

Projeto: **PROJETO P/ AMPLIAÇÃO C/ CONSTRUÇÃO DE
CONSULTÓRIO ODONTOLÓGICO E NOVA SALA
DE VACINAS**
**POSTO DE SAÚDE DA FAMÍLIA
SIMÉRIA**

Local: **RUA MANOEL FRANCISCO DE PAULA S/N - SIMÉRIA -
PETRÓPOLIS - RJ**

Desenho: **CORTES E ELEVAÇÃO**

Autor do Projeto: Rita de Cássia Wilbert
arquiteta - CAU: A16911-0

Data: JULHO/2020 Escala: 1/50 Desenho:

Vistos e Carimbos: Prancha Nº:

03/06

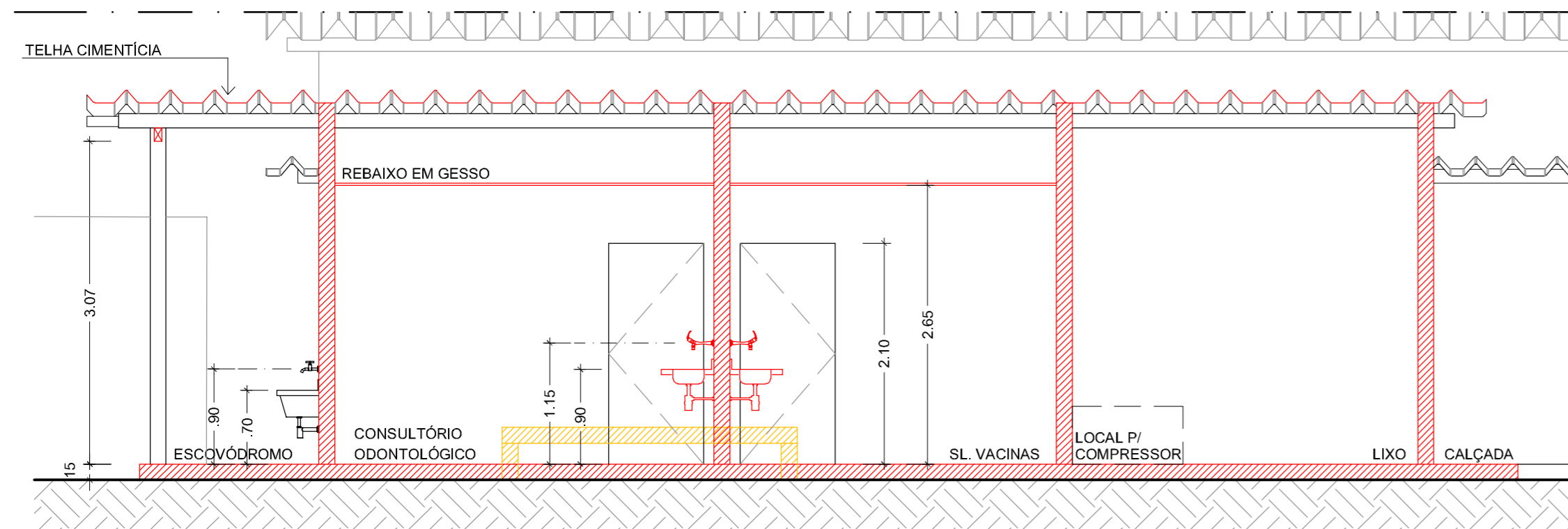

1 CORTE A-A
ESC.: 1/50

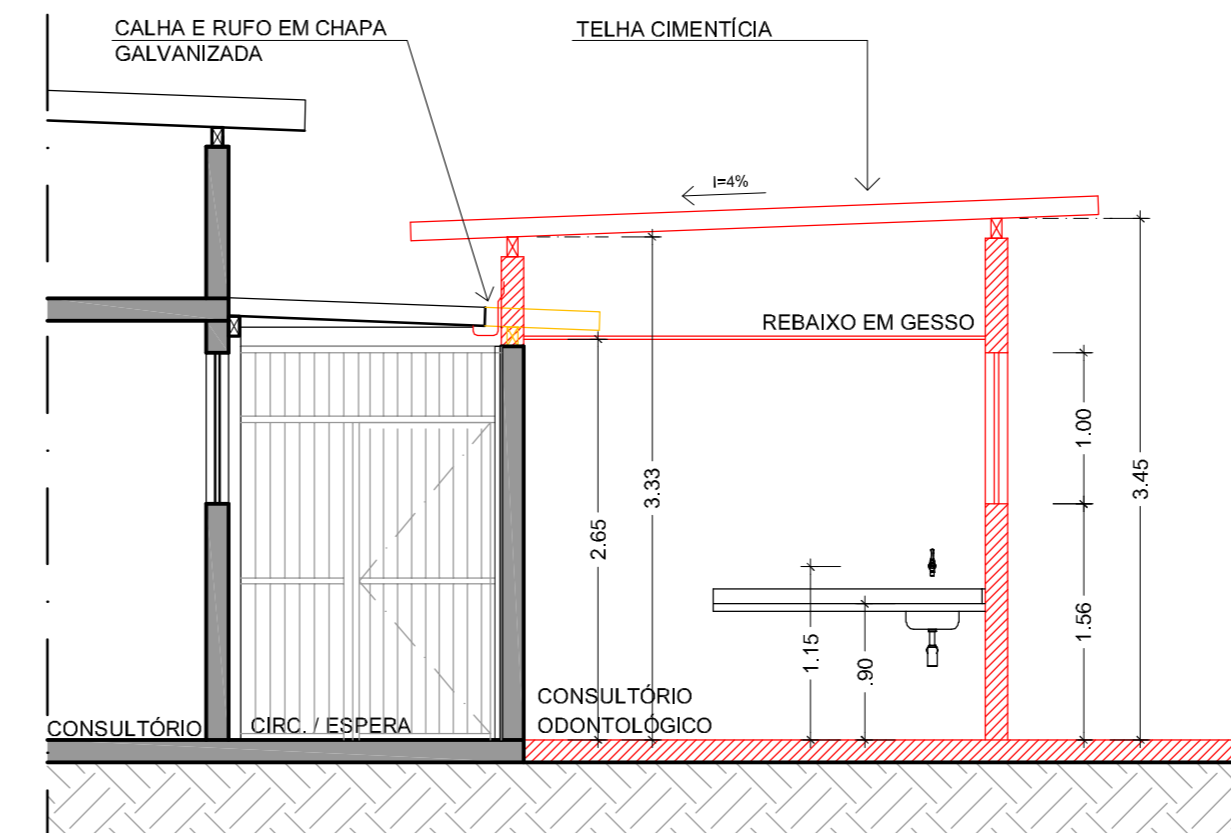

2 CORTE B-B
ESC.: 1/50

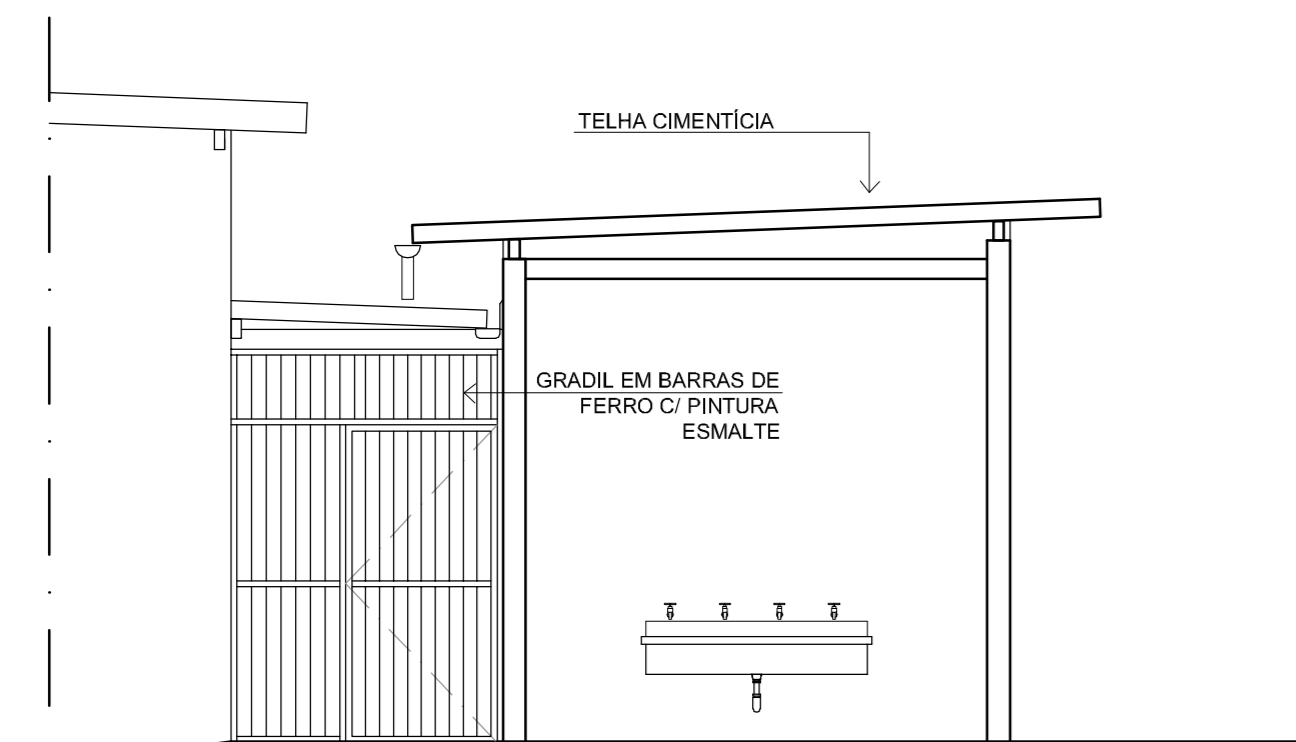

3 ELEVAÇÃO LATERAL 1
ESC.: 1/50

OBSERVAÇÕES

1. Conferir as medidas no local

LEGENDA VEDAÇÕES

- Alvenaria existente
- A construir - alvenaria
- A demolir - alvenaria