

**PREFEITURA MUNICIPAL  
DE  
PETRÓPOLIS  
SECRETARIA DE OBRAS**

**DEPARTAMENTO DE PROJETOS E OBRAS PÚBLICAS**

Projeto  
**HOSPITAL MUNICIPAL NELSON DE SÁ EARP  
PAVILHÃO INTERNAÇÃO  
NÚCLEO INTERNO DE REGULAÇÃO /  
SETOR PSIQUIATRIA**

Local:  
**RUA PAULINO AFONSO, 455 - CENTRO - PETRÓPOLIS - RJ**

Desenho:  
**CORTES**

Autor do Projeto: Rita de Cássia Wilbert  
arquiteta - CAU: A16911-0  
Carimbo do Autor do Projeto:

Data: AGO/2020 Escala: 1/50 Desenho: Requerimento Nº:

Vistos e Carimbos: Prancha Nº:  
**03/06**

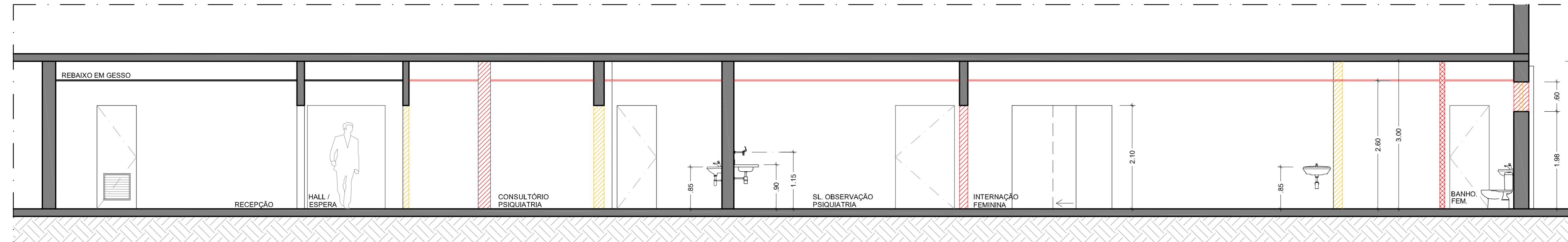

**1** CORTE A-A  
esc.: 1/50

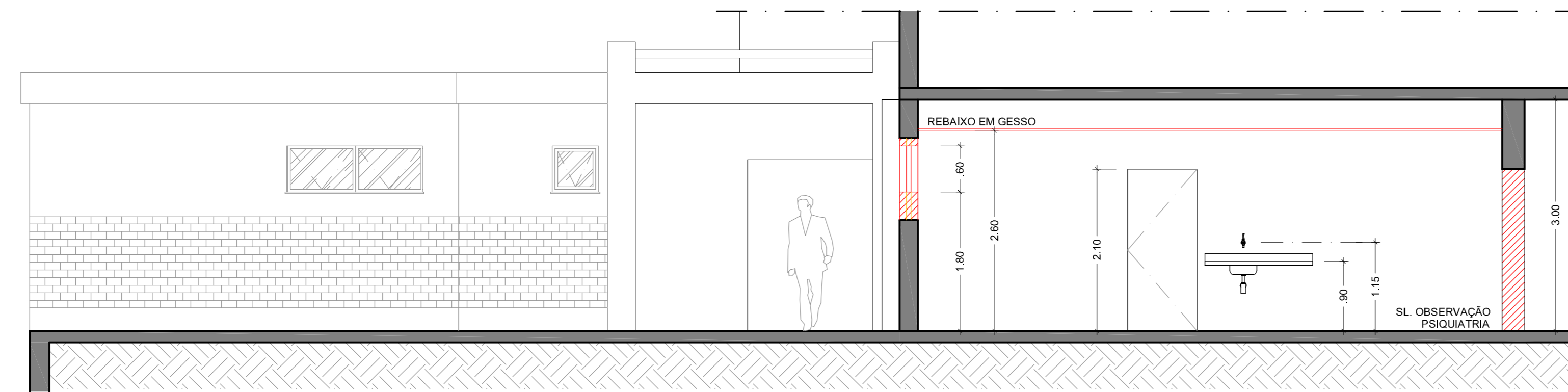

**2** CORTE B-B  
esc.: 1/50

**OBSERVAÇÕES**

1. Conferir as medidas no local

**LEGENDA VEDAÇÕES**

- Alvenaria existente
- A construir - alvenaria
- A construir - drywall
- A demolir - alvenaria