

1 CORTE A-A
Esc.: 1/50

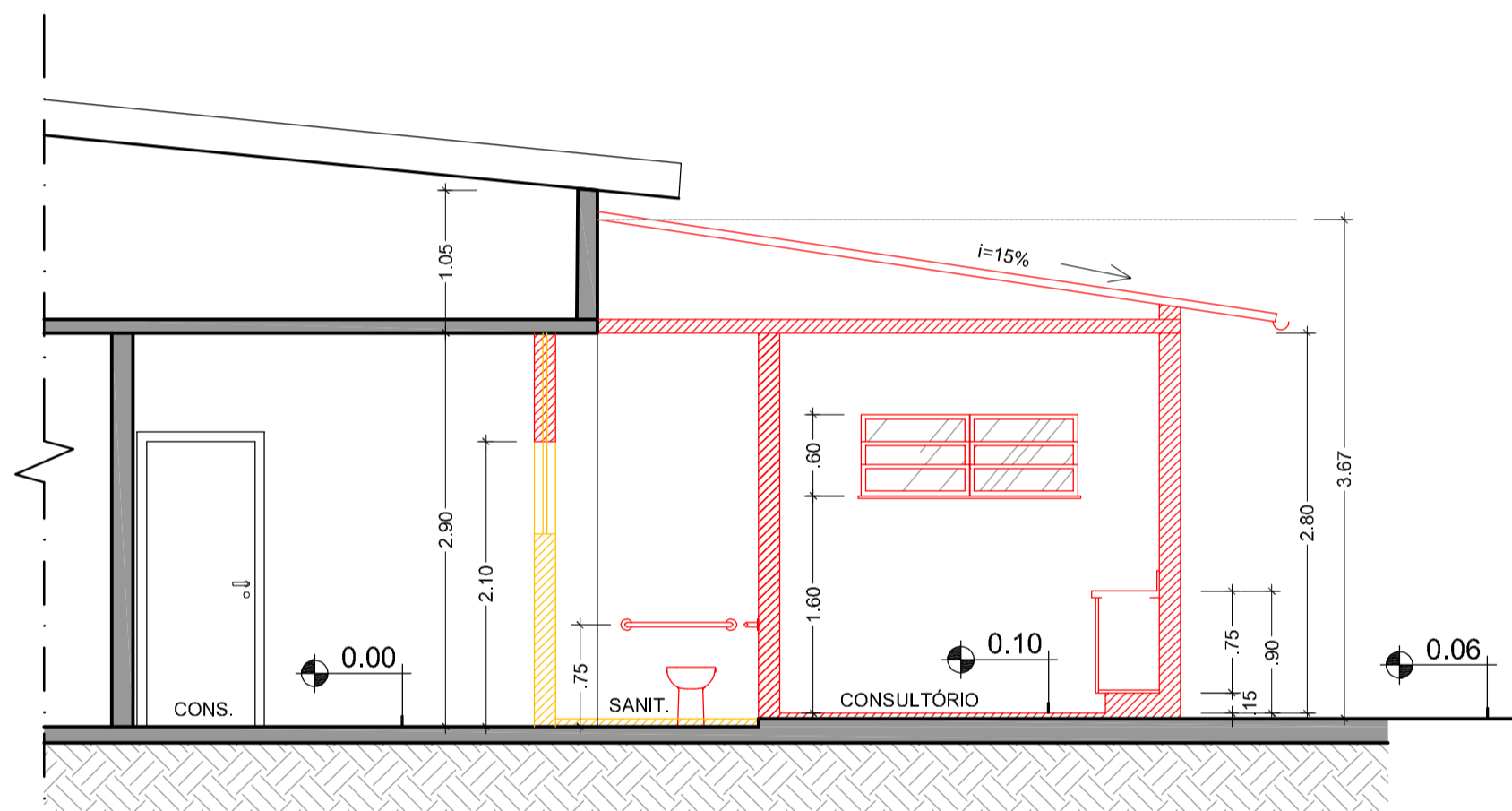

2 CORTE B-B
Esc.: 1/50

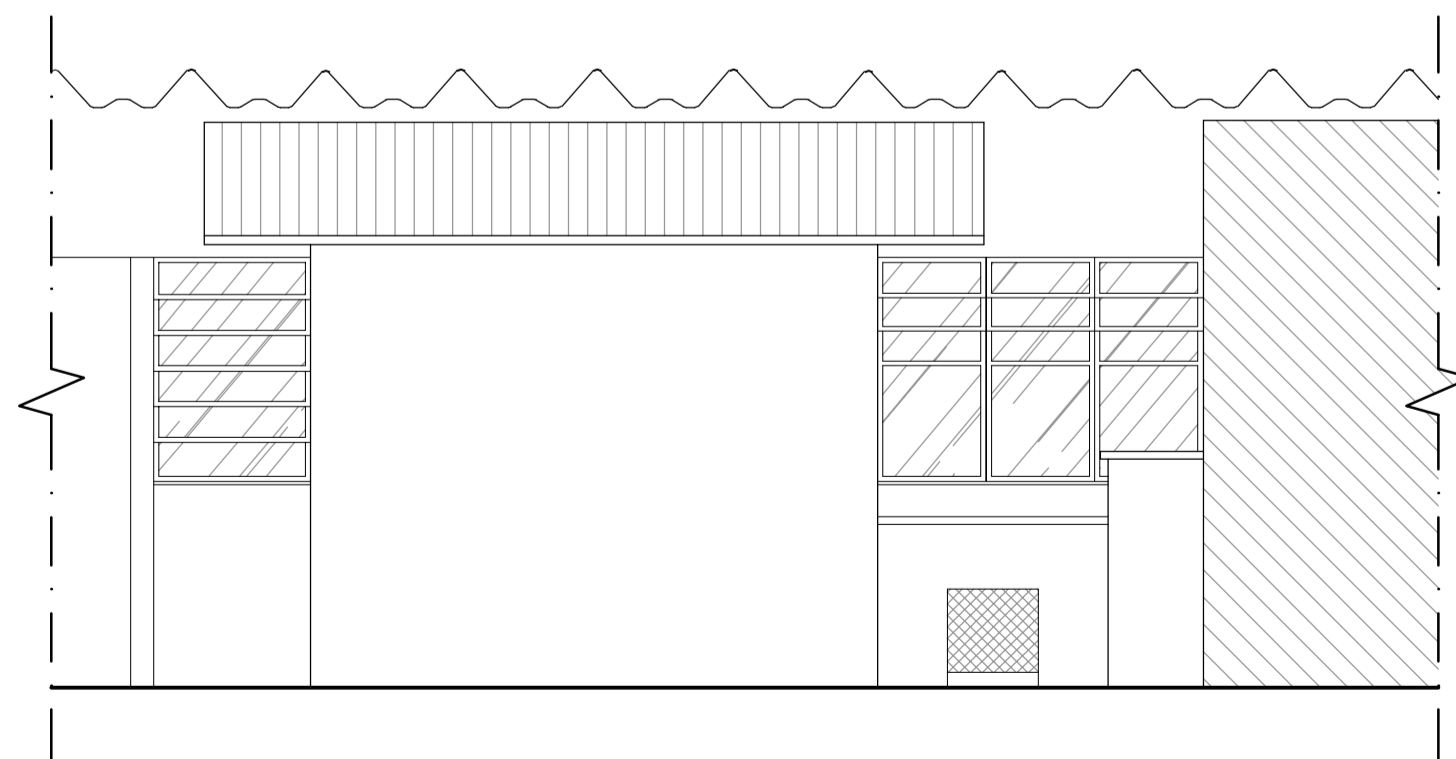

3 FACHADA
Esc.: 1/50

LEGENDA PAREDES

- Existente
- A construir - Alvenaria
- A demolir

QUADRO DE ESQUADRIAS NOVAS

PORTAS		
	DIMENSÕES	
P1	80 x 210cm (folha)	Porta de giro em madeira lisa c/ pintura em esmalte sintético no mesmo padrão das portas existentes
P2	90 x 210cm (folha)	Porta de giro em madeira lisa c/ pintura em esmalte sintético no mesmo padrão das portas existentes
JANELAS		
J1	70 x 60/170cm	Janela basculante 03 folhas - folha inferior fixa
J2	103 x 148/142cm	Janela basculante 06 folhas - 02 folhas inferiores fixas
J3	160 x 60/160cm	Janela basculante 02 módulos - 03 folhas móveis

QUADRO DE ÁREAS

Área útil	13.94m ²
Área construída	16.62m ²
Área total de intervenção	20.22m ²

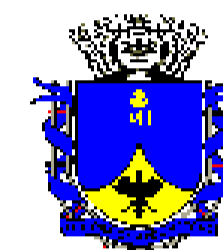

PREFEITURA MUNICIPAL DE PETRÓPOLIS

SECRETARIA DE OBRAS

DEPARTAMENTO DE PROJETOS E OBRAS PÚBLICAS

Projeto
**PROJETO PARA CONSULTÓRIO ODONTOLÓGICO
PSF AMAZONAS**

Local:
RUA AMAZONAS, 25 - QUITANDINHA - PETRÓPOLIS - RJ

Desenho:
CORTES E FACHADA

Autor do Projeto: _____
Rita de Cássia Wilbert
arquiteta - CAU: A16911-0

Carimbo do Autor do Projeto:

Data: **AGOSTO/2019** Escala: **1/50** Desenho: _____
Requerimento Nº:

Vistos e Carimbos:

Prancha Nº:
02/02