

**1** CORTE CC  
ESC.: 1/75

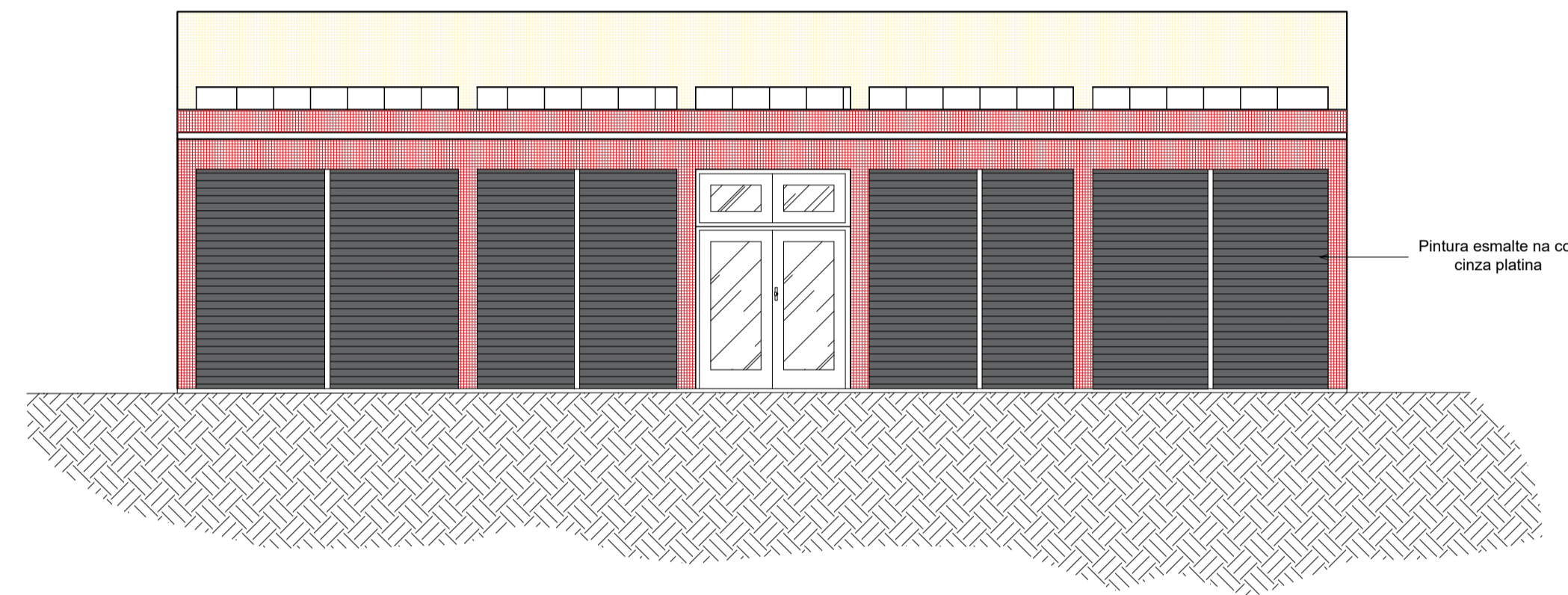

**2** FACHADA 1  
ESC.: 1/75

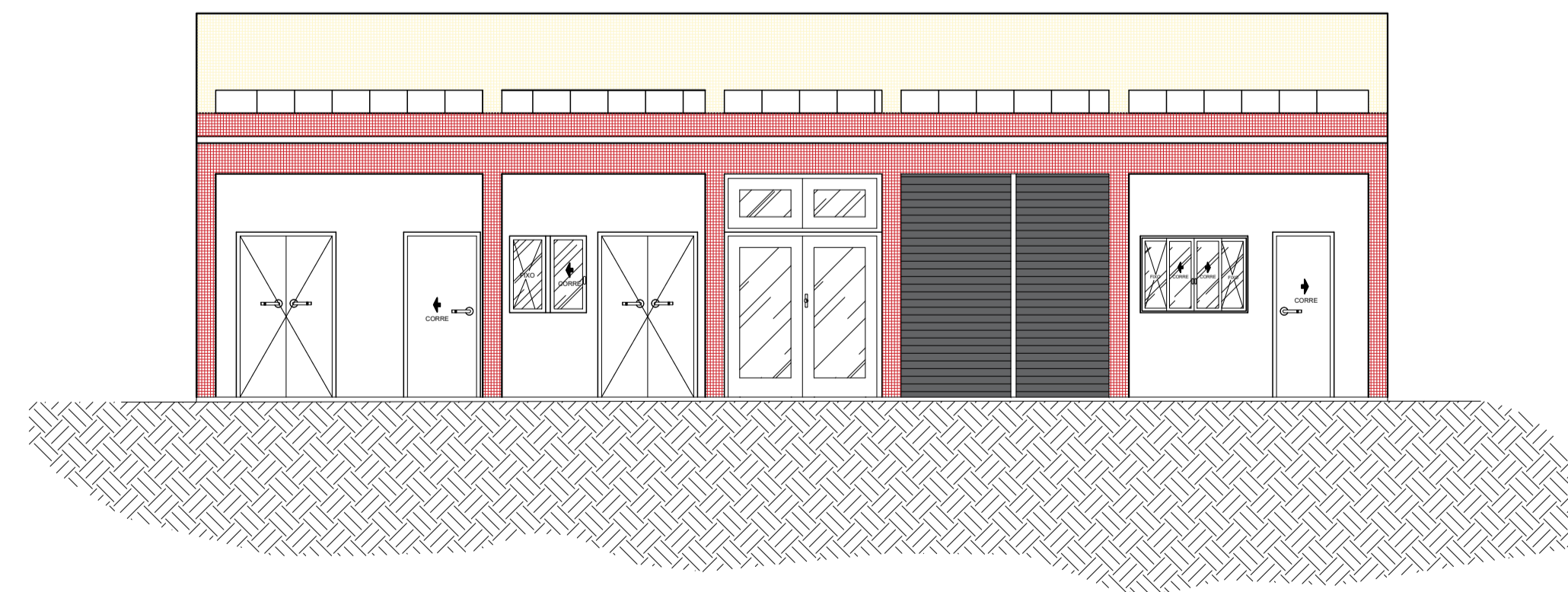

**3** FACHADA INTERNA  
ESC.: 1/75

OBS: MEDIDAS EXPRESSAS EM METROS. TODAS AS MEDIDAS DEVEM SER CONFERIDAS NO LOCAL.

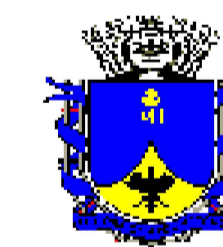

**PREFEITURA MUNICIPAL  
DE PETRÓPOLIS**  
Secretaria de Obras  
Departamento de Projetos, Convênios e PPP

TÍTULO  
PROJETO DE ARQUITETURA PARA IMPLANTAÇÃO  
DE BANCO DE ALIMENTOS

PROJETO  
DESENHO CORTE CC, FACHADA 1 E  
FACHADA INTERNA

LOCAL  
RUA MARECHAL FLORIANO PEIXOTO, 281  
CENTRO - PETRÓPOLIS/RJ

ESCALA  
1/75  
PRANCHA  
DATA: OUT./2022  
**03/03**

AUTOR DO PROJETO DE ARQUITETURA

Vyrna Jacomo de Abreu Nunes  
Arquiteta e Urbanista

CARIMBO DO AUTOR DO PROJETO DE ARQUITETURA

VISTOS E CARIMBOS:

CÓDIGO DO PROJETO: