

1 PLANTA BAIXA PAVIMENTO TÉCNICO

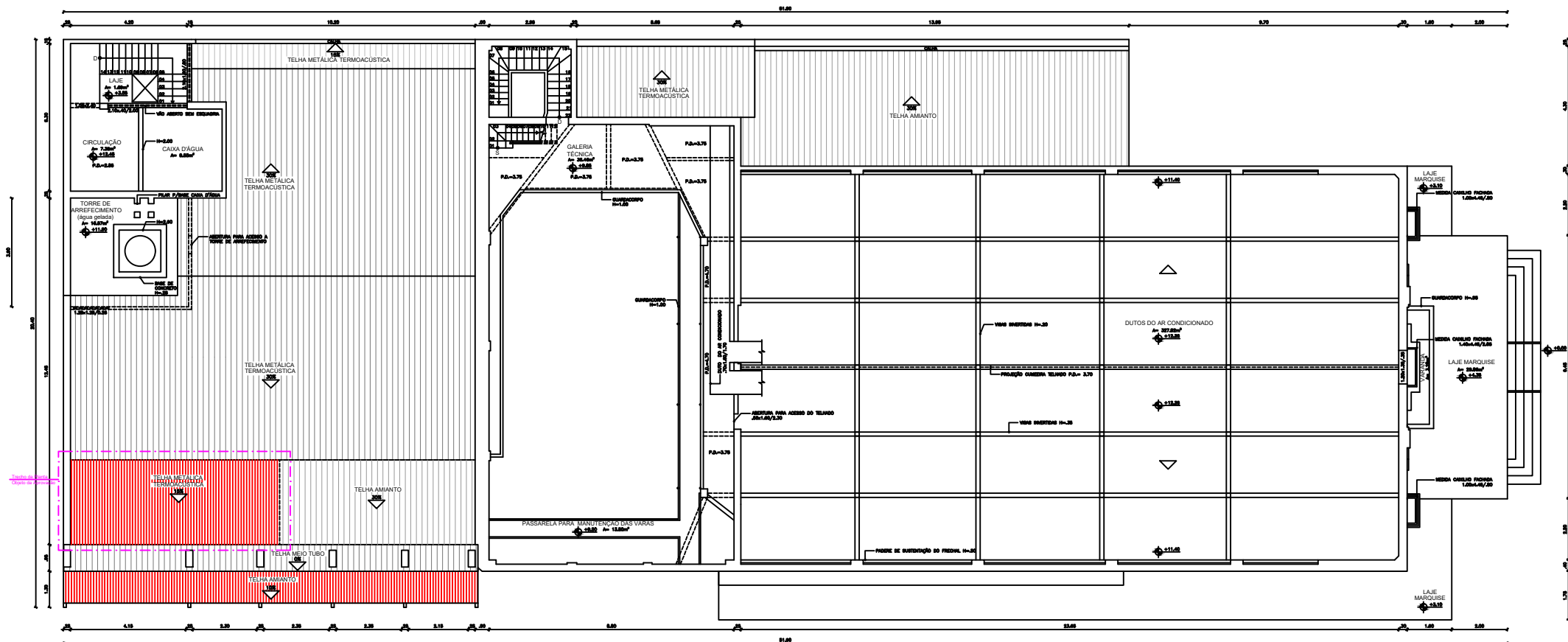

1 PLANTA BAIXA 3º PAVIMENTO

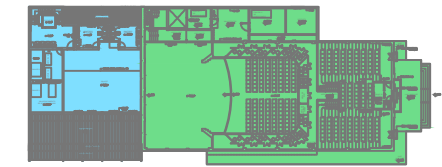

1 PLANTA BAIXA PAVIMENTO TÉCNICO  
ESCALA 1:500

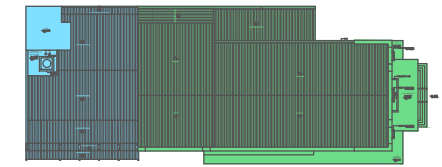

2 PLANTA COBERTURA  
ESCALA 1:500

LEGENDA:

- TEATRO
- ANEXO
- PRESERVAR
- CONSTRUIR
- DEMOLIR

QUADRO DE ESQUADRIAS

| PORTAS | CÓDIGO | QUANT. | DIMENSÃO |        | ESPECIFICAÇÕES                                |
|--------|--------|--------|----------|--------|---|
|        |        |        | LARGURA  | ALTURA |   |
| Abzir  | P 1    | 01     | 0.60     | 2.10   | Em madeira, 1 folha, com aplicação de verniz. |
| Abzir  | P 2    | 01     | 0.90     | 2.10   | Em madeira, 1 folha, com aplicação de verniz. |

| JANELAS  | CÓDIGO | QUANT. | DIMENSÃO |      |       | ESPECIFICAÇÕES  |
|----------|--------|--------|----------|------|-------|---|
|          |        |        | LARG.    | ALT. | PEIT. |   |
| Maxim-Ar | J 1    | 01     | 0.80     | 1.80 | 1.00  | Em alumínio anodizado natural, em dois módulos, sendo o superior tipo maxim-ar e o inferior esquadria fixa. Com vidro transparente 4mm.                     |
| Fixa     | J 2    | 01     | 2.55     | 1.80 | 1.00  | Em alumínio anodizado natural, em tres módulos. Com vidro transparente 4mm.   |
| Maxim-Ar | J 3    | 01     | 11.20    | 1.80 | 1.00  | Em alumínio anodizado natural, dividida em 14 módulos duplos, sendo os superiores tipo maxim-ar e os inferiores esquadria fixa. Com vidro transparente 4mm. |

ESPECIFICAÇÕES

- Teto
- 1 Forro em gesso, com pintura acrílica na cor branca
- Parede
- 1 Pintura acrílica na cor Branco Neve até o teto
- Piso
- 1 Piso cerâmico 60x60cm, P.E.I.- IV, anti-derrapante
- 2 Piso cimentado

OBS: MEDIDAS EXPRESSAS EM METROS. TODAS AS MEDIDAS DEVEM SER CONFERIDAS NO LOCAL.

**PREFEITURA MUNICIPAL DE PETRÓPOLIS**  
Secretaria de Obras, Habitação e Regularização fundiária  
Departamento de Obras Públicas

|   |  |
|---|--|
| <p>TÍTULO<br/><b>ESTUDO PARA ADAPTAÇÃO DE FACHADA (Planta baixa - PAV. TÉCNICO E COBERTURA)</b></p> <p>LOCAL<br/><b>THEATRO DOM PEDRO<br/>Praça dos Expedicionários S/N - Centro - Petrópolis/RJ</b></p> <p>AUTOR DO PROJETO DE ARQUITETURA<br/>_____</p> <p>VISTOS E CARIMBOS:<br/>_____<br/>_____<br/>_____</p> <p>CÓDIGO DO PROJETO:<br/>_____</p> | <p>PROJETO<br/>DESENHO<br/><b>PLANTA BAIXA</b></p> <p>ESCALA<br/>1/100</p> <p>BRANCHA<br/><b>03/05</b></p> <p>DATA<br/>OUT. / 2021</p> <p>CARIMBO DO AUTOR DO PROJETO DE ARQUITETURA<br/>_____</p> |
|---|--|