

ESCADARIA EXISTENTE ACESSO A RUA 29 DE JUNHO - PROPOSTA DE INSTALAÇÃO DE CORRIMÃO, LUMINÁRIAS DE ILUMINAÇÃO PÚBLICA E EXECUÇÃO DE TRECHO DE DRENAGEM

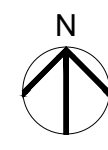
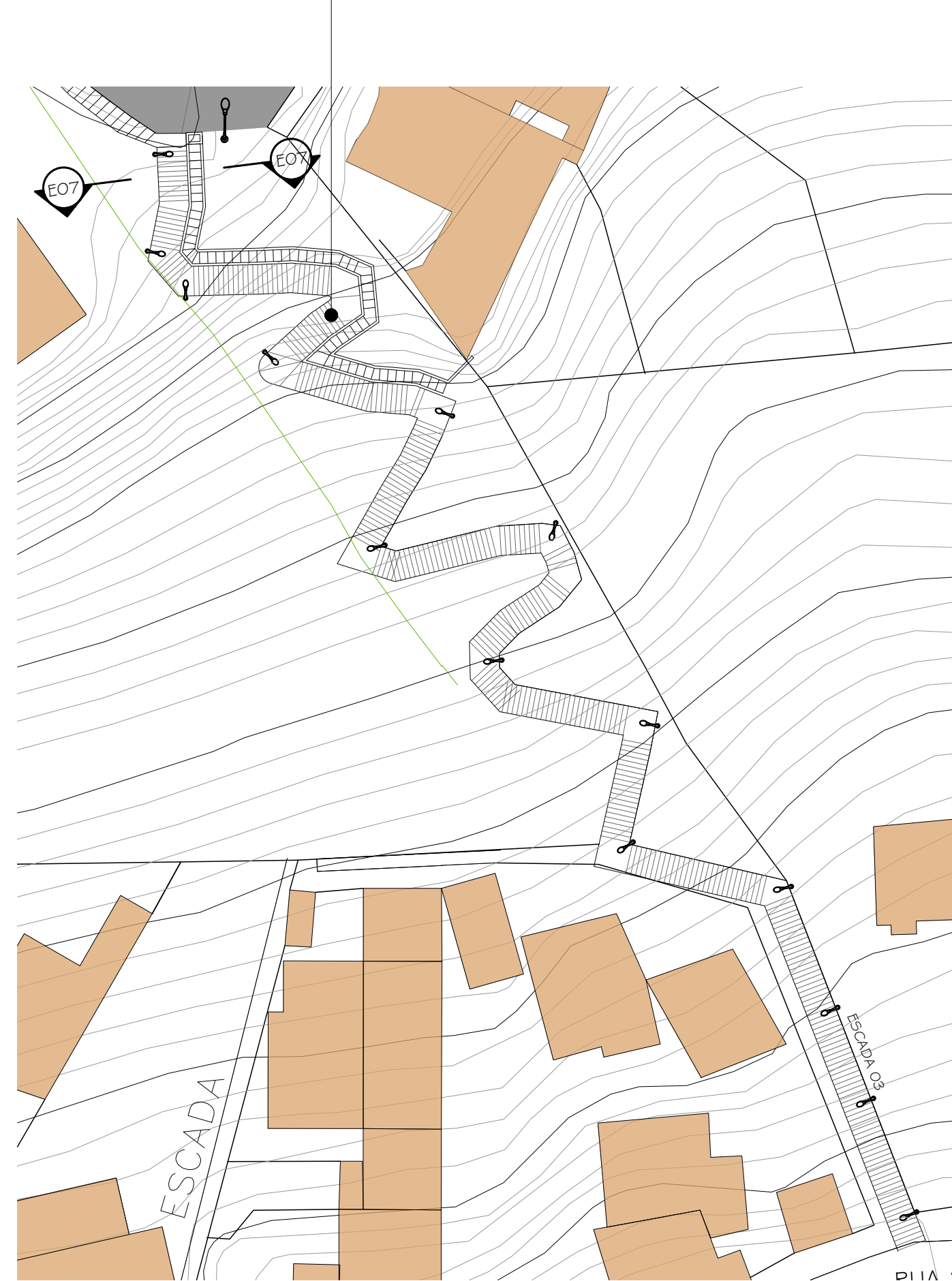

INSTALAÇÃO DE LUMINÁRIAS DE ILUMINAÇÃO PÚBLICA

INSTALAÇÃO DE CORRIMÃO

TRECHO DE DRENAGEM

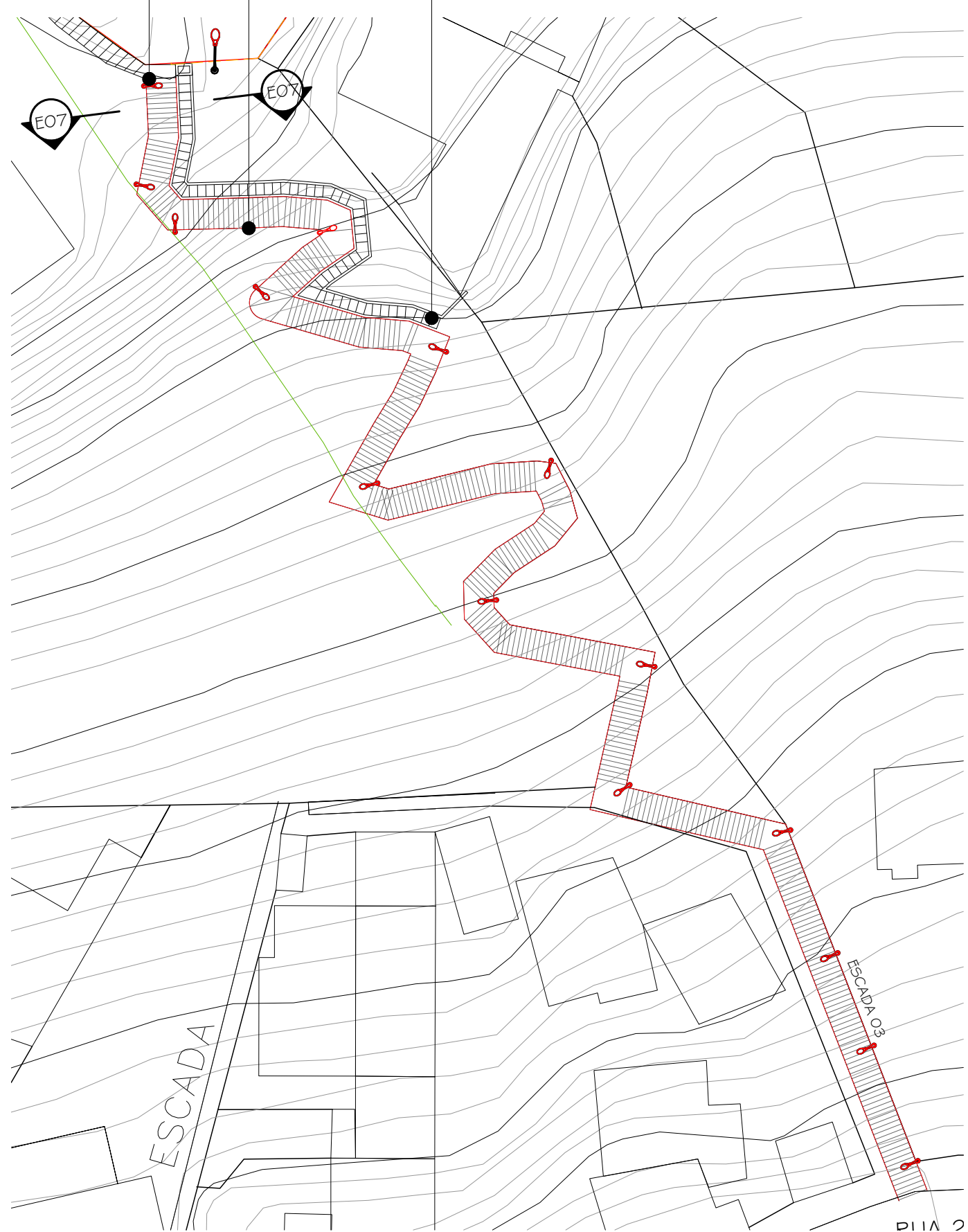

1 PLANTA DE INTERVENÇÃO - TRECHO 05- ESCADARIA ACESSO RUA 29 DE JUNHO ESCALA 1/500

2 PLANTA DEMOLIR/ CONSTRUIR- TRECHO 05- ESCADARIA ACESSO RUA 29 DE JUNHO ESCALA 1/500

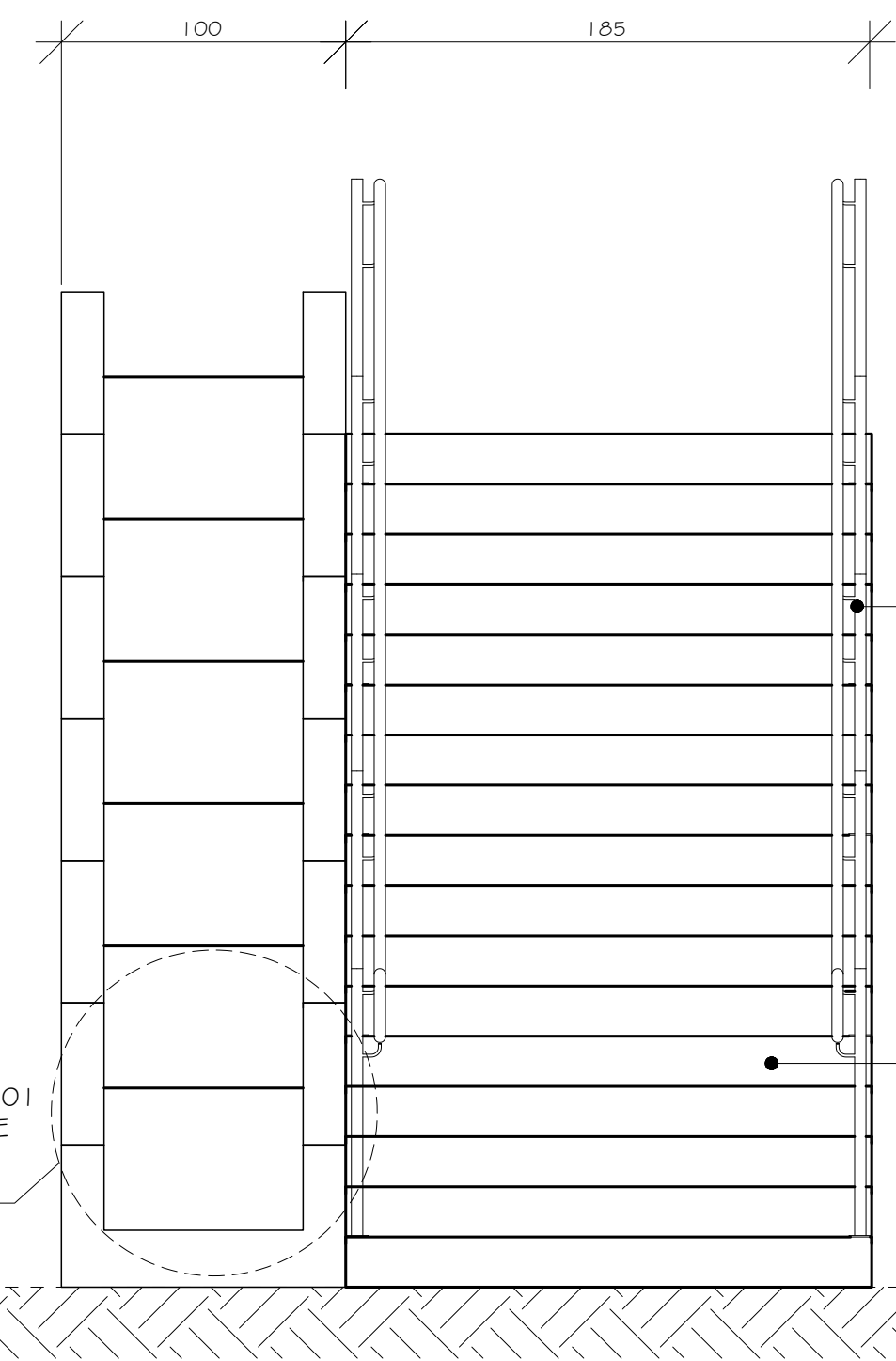

DAD 04 - VER DESENHO 01 PROJETO EXECUTIVO DE DRENAGEM PRANCHA 06/15

2 SEÇÃO TRANSVERSAL TÍPICA E07 ESCALA 1/25

LEGENDA GERAL

MOBILIÁRIO		QUANT.
	POSTE DE AÇO COM 2.50m DE ALTURA COM LUMINÁRIA LED DE 30W (IMPLEMENTAR)	15 und
	CORRIMÃO À IMPLEMENTAR	241 m

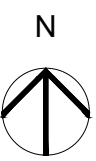

PLANTA CHAVE SEM ESCALA

NOTAS GERAIS

- DIMENSÕES EM CENTÍMETRO, EXCETO ONDE INDICADO;
 - O MÉTODO EXECUTIVO DEVERÁ SER ADEQUADO ÀS CONDIÇÕES GEOMÉTRICAS, GEOMORFOLÓGICAS E GEOLÓGICAS LOCAIS, VISANDO A SEGURANÇA DURANTE A EXECUÇÃO DA OBRA;
 - FORAM CONTEMPLADAS NESTE PROJETO SOMENTE AS INTERVENÇÕES PARA ESTABILIZAÇÃO E PREVENÇÃO DA ÁREA ABRANGENTE AFETADA DIRETAMENTE POR MOVIMENTOS DE MASSA, (CONFORME O PMRR-2007), PORTANTO SITUAÇÕES DE RISCO LOCALIZADAS NÃO FIZERAM PARTE DO ESCOPO DESTA OBRA;
 - AS ÁREAS ADJACENTES AO EVENTO A ESTA SITUAÇÃO DE RISCO DEVERÃO SER OBJETO DE AVALIAÇÃO POR PARTE DOS ÓRGÃOS COMPETENTES COM A FINALIDADE DE VERIFICAR O RISCO DE MOVIMENTOS DE MASSA;
 - AS QUANTIDADES ESTIMADAS NESTE PROJETO BÁSICO PODERÃO SOFRER MUDANÇAS QUANDO DA ELABORAÇÃO DO PROJETO EXECUTIVO EM FUNÇÃO DAS INVESTIGAÇÕES GEOTÉCNICAS COMPLEMENTARES QUE SERÃO REALIZADAS;
 - A LOCAÇÃO DA OBRA DEVERÁ SER ACOMPANHADA PELA FISCALIZAÇÃO;
 - A EXECUÇÃO DA OBRA DEVERÁ ATENDER AS NORMAS TÉCNICAS (ABNT) PERTINENTES:
- NBR:6122:1980 - PROJETO E EXECUÇÃO DE FUNDAÇÕES
 NBR:6118:2007 - PROJETO DE ESTRUTURAS DE CONCRETO - PROCEDIMENTO
 NBR:14931:2004 - EXECUÇÃO DE ESTRUTURAS DE CONCRETO - PROCEDIMENTO
 NBR:5629:2006 - EXECUÇÃO DE TIRANTES ANCORADOS NO TERRENO
 NBR:7681:1983 - CALDA DE CIMENTO PARA INJEÇÃO
 NBR:12655:2006 - CONCRETO DE CIMENTO PORTLAND - PREPARO, CONTROLE E RECEBIMENTO - PROCEDIMENTO

DIREITOS AUTORAIS RESERVADOS. A REPRODUÇÃO TOTAL OU PARCIAL SEM PRÉVIA AUTORIZAÇÃO, SUJEITARÁ O INFRATOR ÀS PENAS DA LEI FEDERAL 9610/98 E LEI ESTADUAL Nº 4144.

REVISÃO	DISCRIMINAÇÃO	DATA	VISTOS
00	EMISSÃO INICIAL	04/2023	

SECRETARIA MUNICIPAL DE OBRAS

CONSTRUTORA

PROJETISTA

theopratique
arquitetura - engenharia

ELABORADO: LUIS CARLOS D. DE OLIVEIRA ENGENHEIRO CIVIL CREA-RJ 91100475-1
 VISTO: [assinatura]

PLANTA: 06/07
 DATA: OUTUBRO/2023

DESENHO: RENAN DIAS ALVES ENGENHEIRO CIVIL CREA-RJ 2015122780
 ESCALA: INDICADA