

Símbolo	Descrição
[Ícone]	Adaptador Manual
[Ícone]	Adaptador de Sinal de Incêndio
[Ícone]	Alarame Automático
[Ícone]	Central de Detecção e Alarame
[Ícone]	Central de Proteção
[Ícone]	Estrutura galvanizada de 20cm (3x1)
[Ícone]	Detector linear de tempo - detector
[Ícone]	Detector linear de tempo - receptor
[Ícone]	Trigêris do alarme
[Ícone]	Detector pontual de tempo

m	cm	mm	dm	m	cm	mm
1	100	1000	0,1	1	100	1000
100	10000	100000	10	1000	100000	1000000
1000	100000	1000000	100	10000	1000000	10000000
10000	1000000	10000000	1000	100000	10000000	100000000
100000	10000000	100000000	10000	1000000	100000000	1000000000
1000000	100000000	1000000000	100000	10000000	1000000000	10000000000

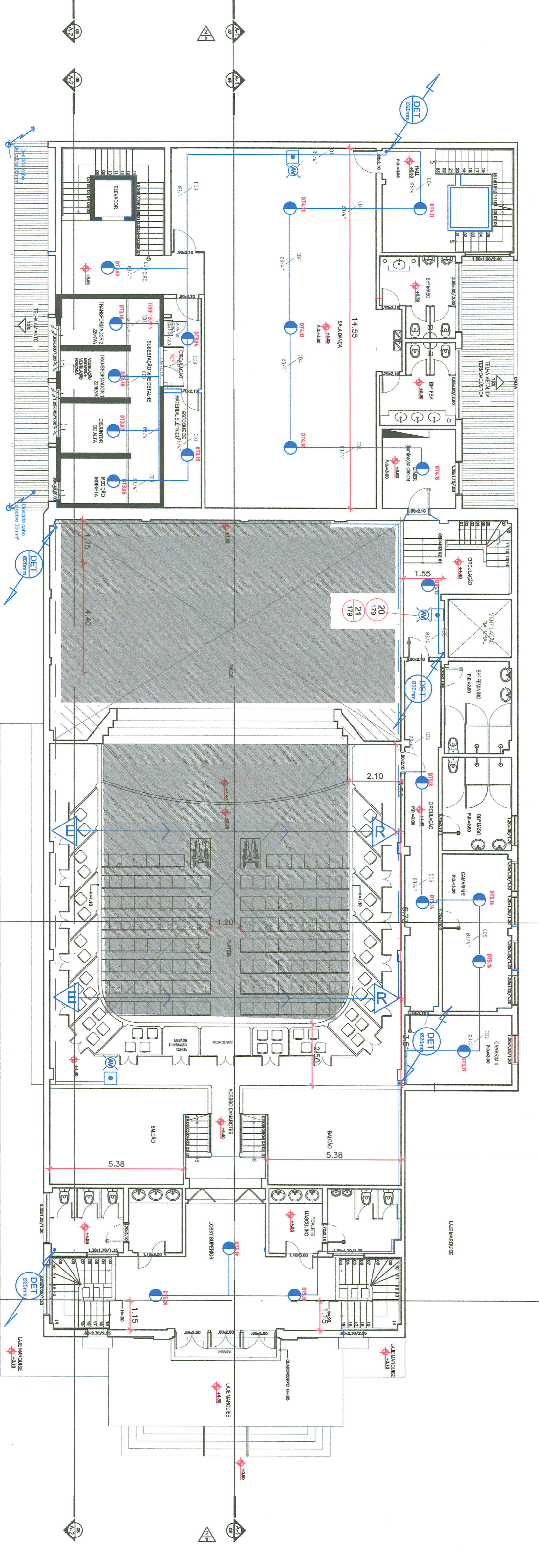
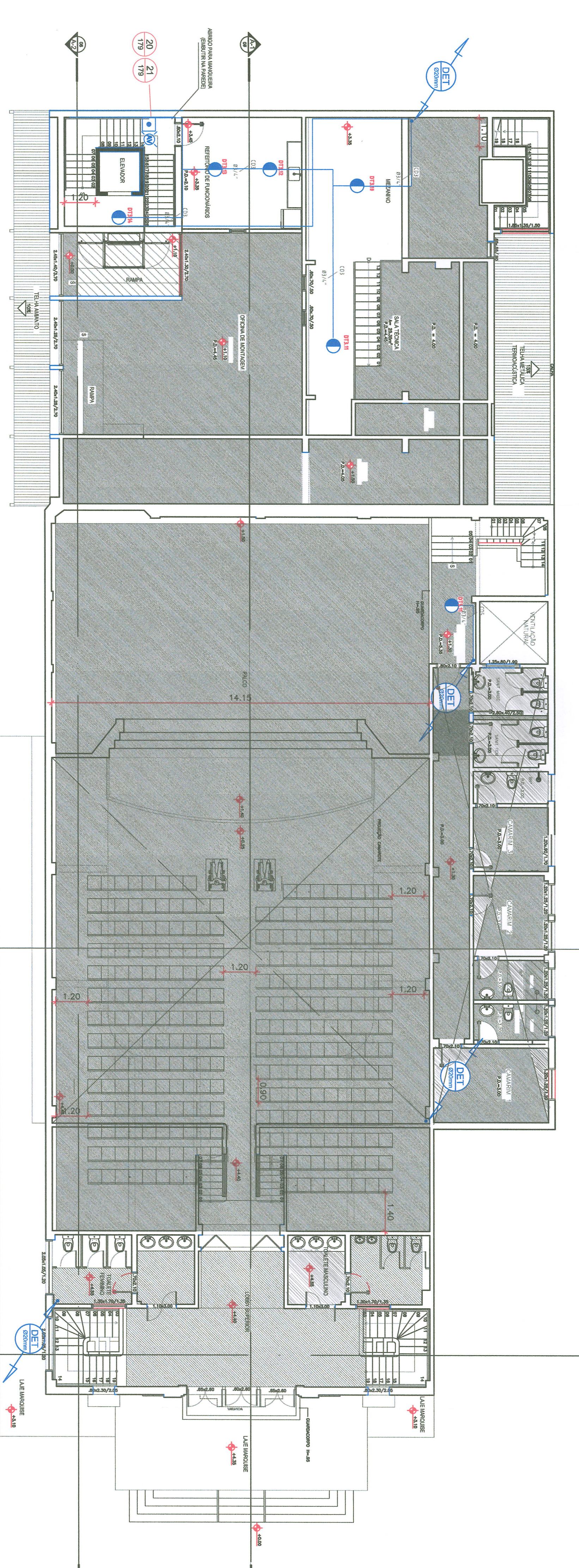
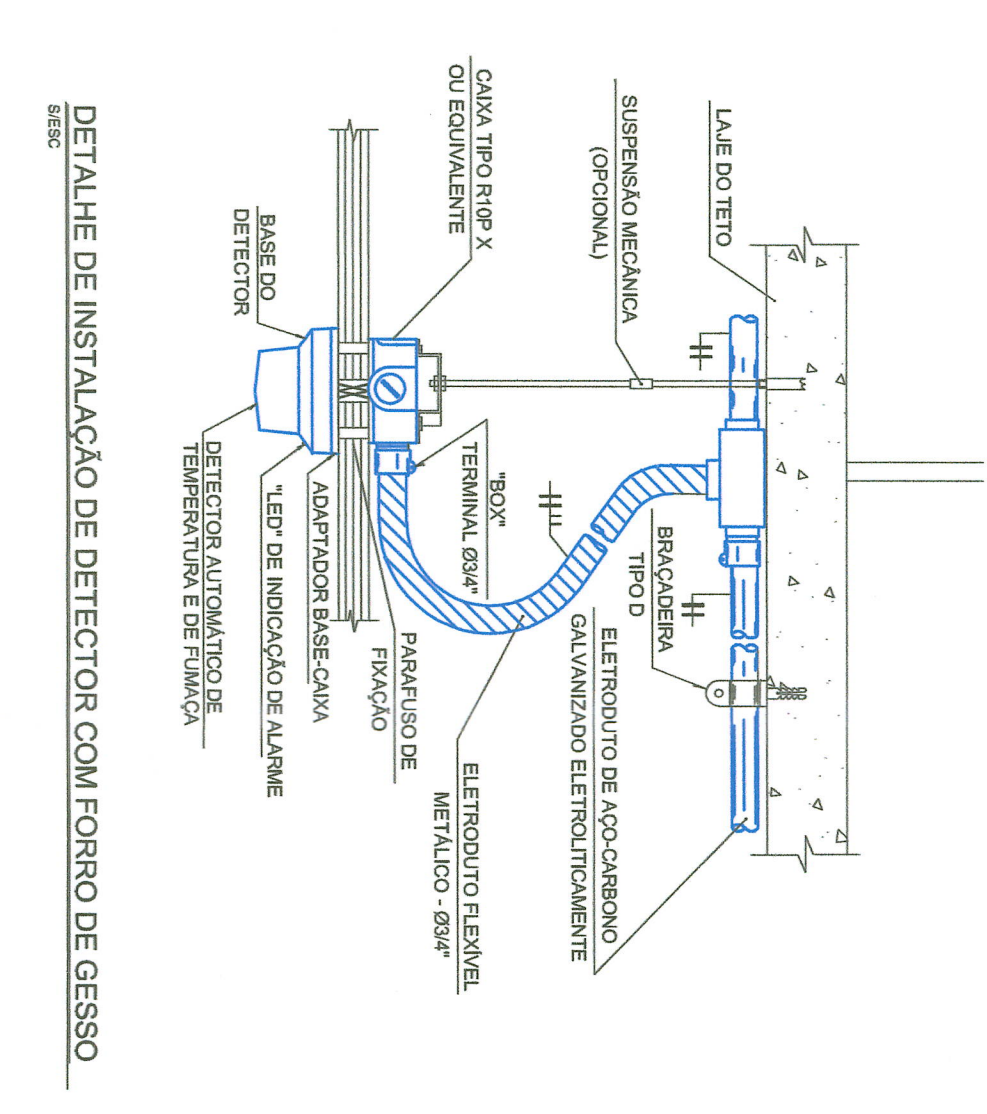

Este projeto é elaborado e assinado pelo profissional responsável pelo projeto em conformidade com o Código de Ética Profissional do Profissional da Arquitetura, Engenharia e Desenho Técnico.

LEGENDA:

- O projeto de segurança contra incêndio e pânico para a edificação acima mencionada foi elaborado de acordo com a legislação brasileira vigente.
- A solução proposta para a segurança contra incêndio e pânico para a edificação acima mencionada foi elaborada de acordo com a legislação brasileira vigente.
- O projeto de segurança contra incêndio e pânico para a edificação acima mencionada foi elaborado de acordo com a legislação brasileira vigente.
- O projeto de segurança contra incêndio e pânico para a edificação acima mencionada foi elaborado de acordo com a legislação brasileira vigente.
- O projeto de segurança contra incêndio e pânico para a edificação acima mencionada foi elaborado de acordo com a legislação brasileira vigente.
- O projeto de segurança contra incêndio e pânico para a edificação acima mencionada foi elaborado de acordo com a legislação brasileira vigente.
- O projeto de segurança contra incêndio e pânico para a edificação acima mencionada foi elaborado de acordo com a legislação brasileira vigente.
- O projeto de segurança contra incêndio e pânico para a edificação acima mencionada foi elaborado de acordo com a legislação brasileira vigente.
- O projeto de segurança contra incêndio e pânico para a edificação acima mencionada foi elaborado de acordo com a legislação brasileira vigente.
- O projeto de segurança contra incêndio e pânico para a edificação acima mencionada foi elaborado de acordo com a legislação brasileira vigente.

PROJETO DE SEGURANÇA CONTRA INCÊNDIO E PÂNICO PARA UMA EDIFICAÇÃO DE REUNIÃO DE PÚBLICO THEATRO DOM PEDRO - SITUADA NA PRAÇA DOS EXPEDICIONÁRIOS, SM, CENTRO, PETROPOLIS, RJ.
CEP 25.600-000
PREFEITURA MUNICIPAL DE PETROPOLIS
CNPJ 29.138.344/0001-43

PROJETO
R.N. ENGENHARIA E PROJETOS
R. dos Operários, 123 - Jd. São José - Petrópolis - RJ - 25.600-000
Fone: (24) 3444-4444
E-mail: r.n.engenharia@rnp.com.br

PROJETO DE SEGURANÇA CONTRA INCÊNDIO E PÂNICO PARA UMA EDIFICAÇÃO DE REUNIÃO DE PÚBLICO THEATRO DOM PEDRO - SITUADA NA PRAÇA DOS EXPEDICIONÁRIOS, SM, CENTRO, PETROPOLIS, RJ.
CEP 25.600-000
PREFEITURA MUNICIPAL DE PETROPOLIS
CNPJ 29.138.344/0001-43

PROJETO
R.N. ENGENHARIA E PROJETOS
R. dos Operários, 123 - Jd. São José - Petrópolis - RJ - 25.600-000
Fone: (24) 3444-4444
E-mail: r.n.engenharia@rnp.com.br

PROJETO DE SEGURANÇA CONTRA INCÊNDIO E PÂNICO PARA UMA EDIFICAÇÃO DE REUNIÃO DE PÚBLICO THEATRO DOM PEDRO - SITUADA NA PRAÇA DOS EXPEDICIONÁRIOS, SM, CENTRO, PETROPOLIS, RJ.
CEP 25.600-000
PREFEITURA MUNICIPAL DE PETROPOLIS
CNPJ 29.138.344/0001-43

PROJETO
R.N. ENGENHARIA E PROJETOS
R. dos Operários, 123 - Jd. São José - Petrópolis - RJ - 25.600-000
Fone: (24) 3444-4444
E-mail: r.n.engenharia@rnp.com.br

PROJETO DE SEGURANÇA CONTRA INCÊNDIO E PÂNICO PARA UMA EDIFICAÇÃO DE REUNIÃO DE PÚBLICO THEATRO DOM PEDRO - SITUADA NA PRAÇA DOS EXPEDICIONÁRIOS, SM, CENTRO, PETROPOLIS, RJ.
CEP 25.600-000
PREFEITURA MUNICIPAL DE PETROPOLIS
CNPJ 29.138.344/0001-43

PROJETO
R.N. ENGENHARIA E PROJETOS
R. dos Operários, 123 - Jd. São José - Petrópolis - RJ - 25.600-000
Fone: (24) 3444-4444
E-mail: r.n.engenharia@rnp.com.br

PROJETO DE SEGURANÇA CONTRA INCÊNDIO E PÂNICO PARA UMA EDIFICAÇÃO DE REUNIÃO DE PÚBLICO THEATRO DOM PEDRO - SITUADA NA PRAÇA DOS EXPEDICIONÁRIOS, SM, CENTRO, PETROPOLIS, RJ.
CEP 25.600-000
PREFEITURA MUNICIPAL DE PETROPOLIS
CNPJ 29.138.344/0001-43