

LEGENDA	Área Total: 193m²
	Avenaria Existente
	Avenaria a Demolir
	Avenaria a Construir
	Drywall a Construir

OBSERVAÇÃO

- 1 - Conferir medidas no local.
- 2 - Bonacas medem 10cm.
- 3 - Janelas basculantes em alumínio anodizado branco fosco c/ tela de proteção p/ vetores

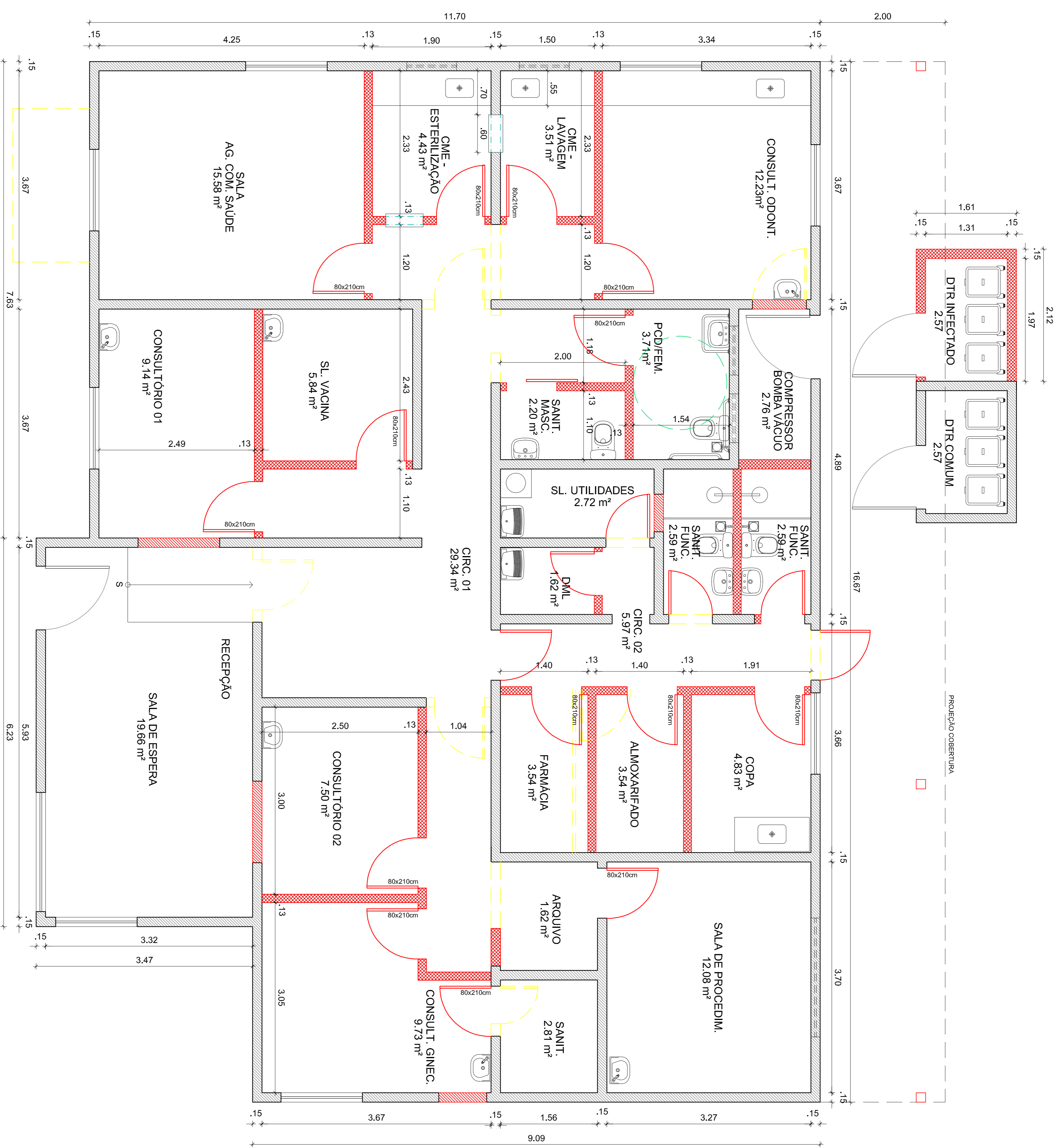

CTB

QUANT.	QUANTO	ESP.
01	10,00mm	
02	10,00mm	
03	10,00mm	
04	10,00mm	
05	10,00mm	
06	10,00mm	
07	10,00mm	
08	10,00mm	
09	10,00mm	
10	10,00mm	
11	10,00mm	
12	10,00mm	
13	10,00mm	
14	10,00mm	
15	10,00mm	
16	10,00mm	
17	10,00mm	
18	10,00mm	
19	10,00mm	
20	10,00mm	
21	10,00mm	
22	10,00mm	
23	10,00mm	
24	10,00mm	
25	10,00mm	

R00	12-08-2024	EMISSÃO INICIAL	VISTO
REVISÃO	DATA	MODIFICAÇÃO	VISTO

OBSERVAÇÕES

- TODAS AS COTAS DEVEM SER CONFERIDAS NO LOCAL.....
- O PROJETO ATENDE AS NORMAS EM ANEXISA.....
- O PROJETO ATENDE AS NORMAS DE ACESSIBILIDADE DE ACORDO COM PORTARIA 906/00.....

CLIENTE / LOCAL
HOSPITAL ALCIDES CARNEIRO
 Rua Vigário Corêa, 1340 - Corêas
SERVIÇO SOCIAL AUTÔNOMO HOSPITAL ALCIDES CARNEIRO

PROJETO
REVITALIZAÇÃO PSF JOÃO XAVIER

PRANÇIA
PLANTA BAIXA DEMOLIR E CONSTRUIR

[Signature]

FASE
PROJETO BÁSICO

DATA	CODIGO	ESCALA
12 / 08 / 2024	049/2024	1:50
PROJETISTA	DESENHO	VISTO
RCW		
FOLHA	REVISÃO	
001 / 006	R00	
ARQUIVO	01-PSF-JX-EP-DC-R00.DWG	