

Rua Antonio Soares Pinto

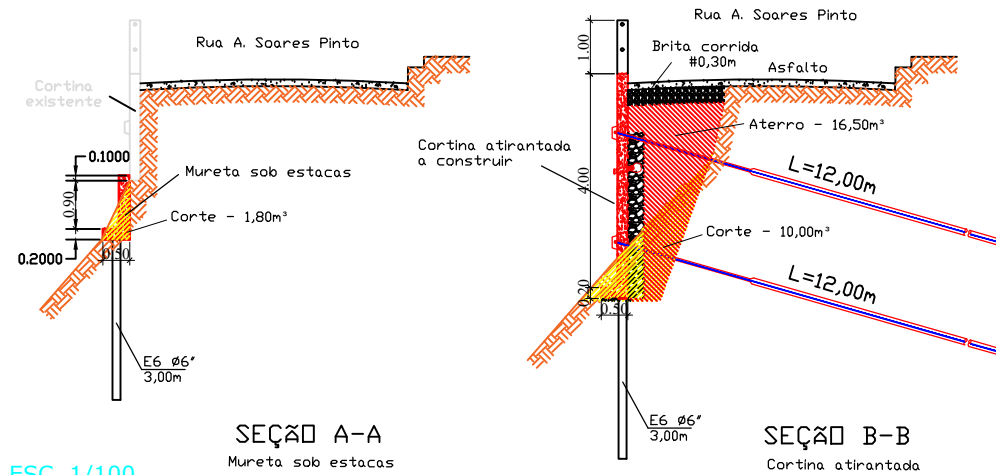

ESC. 1/100

OBs: MEDIDAS EXPRESSAS EM METROS. TODAS AS MEDIDAS DEVEM SER CONFERIDAS NO LOCAL.

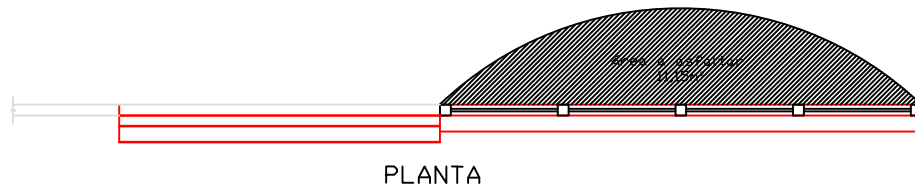

PREFEITURA MUNICIPAL
DE PETRÓPOLIS

Secretaria de Obras
Dep. de Projetos, Convênios e
PPP

TÍTULO
PROJETO BASICO DE CONTENÇÃO EM CORTINA ATIRANTADA

AUTOR DO PROJETO DE ARQUITETURA

AUTOR DO DESENHO
RICARDO ROCHA

LOCAL
RUA ANTONIO SOARES PINTO, PROX. 700
CENTRO - PETRÓPOLIS - RJ

DESENHO

PRANCHA

01/01

ESCALA
indicadas

DATA
MAR/2024