

RUA NAIR DE TEFÉ

Planta

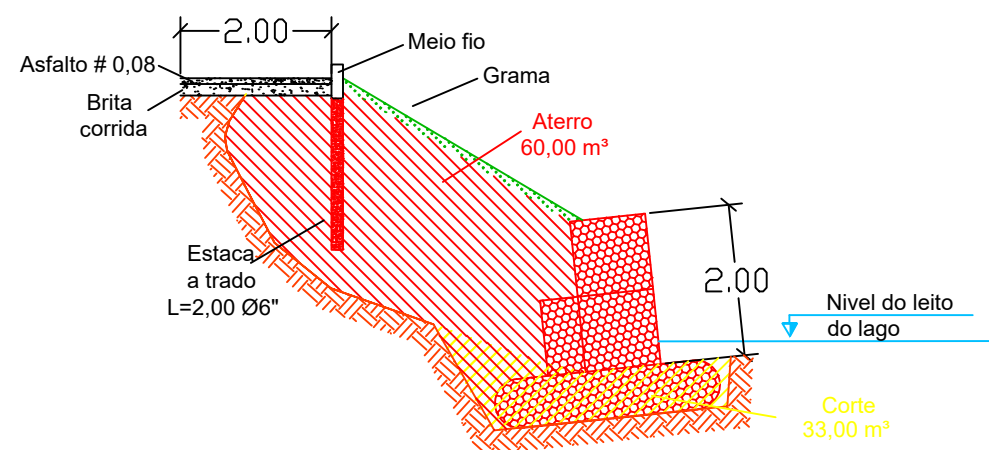

Seção A - A

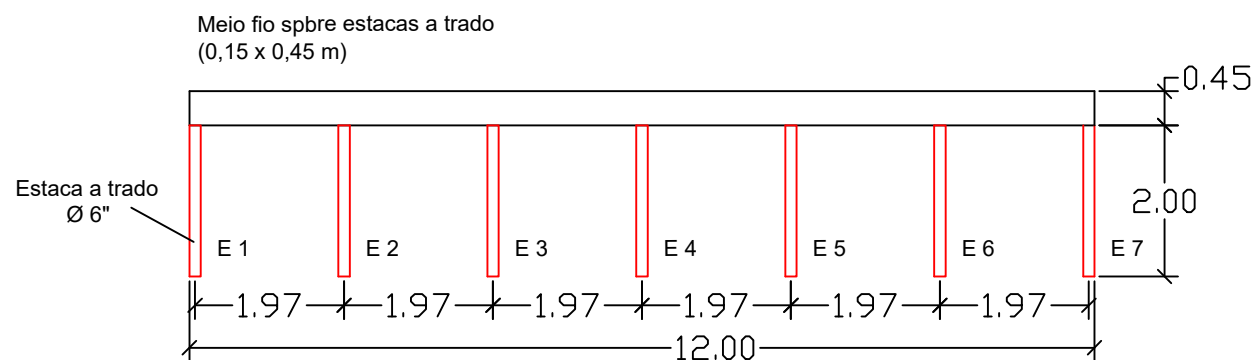

ESC. 1/100



FOTOS DO LOCAL DA OBRA

ESC. S/Esc.



23 de mar. de 2024 11:29:00 BRT  
-22°32'13,378"S -43°13'22,819" W

OBS: MEDIDAS EXPRESSAS EM METROS. TODAS AS MEDIDAS DEVEREM SER CONFERIDAS NO LOCAL.

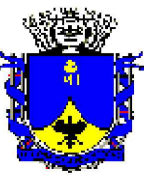
 <p><b>PREFEITURA MUNICIPAL DE PETRÓPOLIS</b> Secretaria de Obras Dep. de Projetos, Convênios e PPP</p>	<p>AUTOR DO PROJETO DE ARQUITETURA</p>		<p>DESENHO</p>	
	<p>AUTOR DO DESENHO</p> <p>RICARDO ROCHA</p>		<p>PRANCHA</p> <p><b>01/01</b></p>	
<p>TÍTULO</p> <p>PROJETO BASICO DE CONTENÇÃO EM MURO DE GABIÃO</p>	<p>LOCAL</p> <p>R. NAIR DE TEFÉ, PROX. N°18 P. SÃO VICENTE PETRÓPOLIS - RJ</p>		<p>ESCALA</p> <p>Indicadas</p> <p>DATA</p> <p>MAR/2024</p>	