

1 PLANTA DE SITUAÇÃO  
ESCALA 1/1000

QUADRO DE ÁREAS	
QUADRO DE ÁREAS	
ÁREA EDIFICADA EXISTENTE	48,00m²
ÁREA EDIFICADA ACRESCIDA	98,35m²
ÁREA TOTAL EDIFICADA	146,35m²

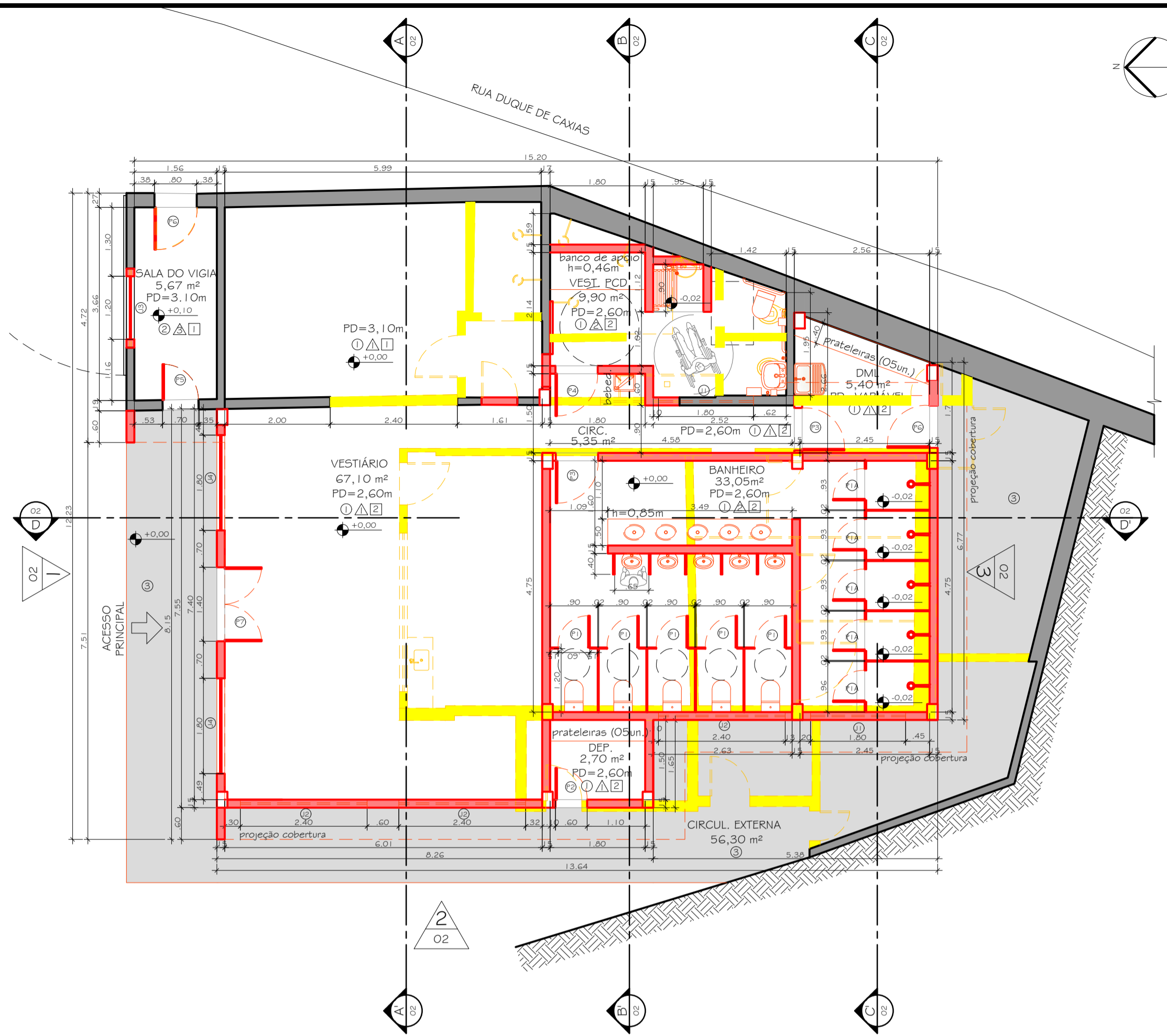

3 PLANTA BAIXA - DEMOLIR/CONSTRUIR  
ESCALA 1/75

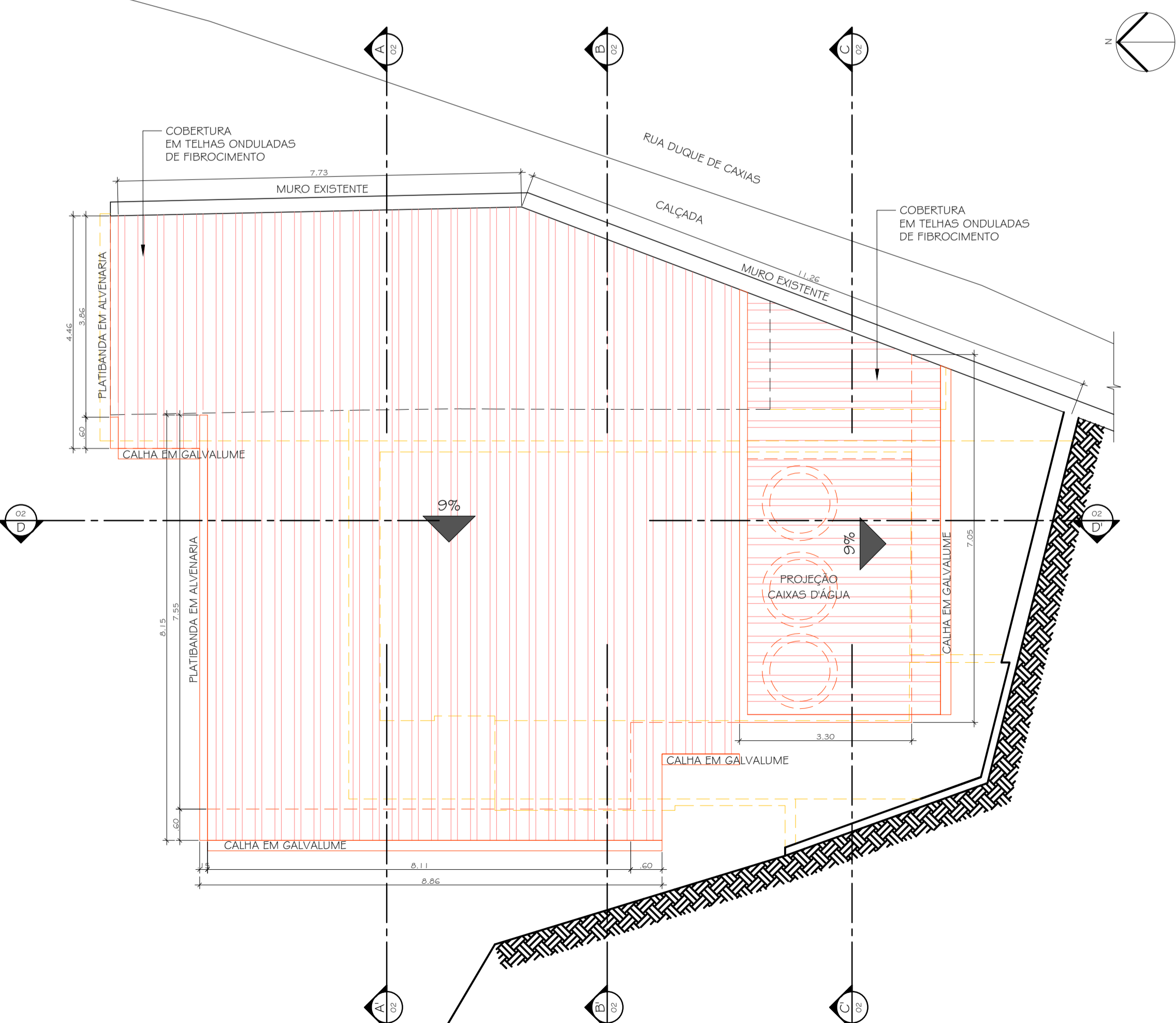

2 PLANTA DE COBERTURA  
ESCALA 1/75

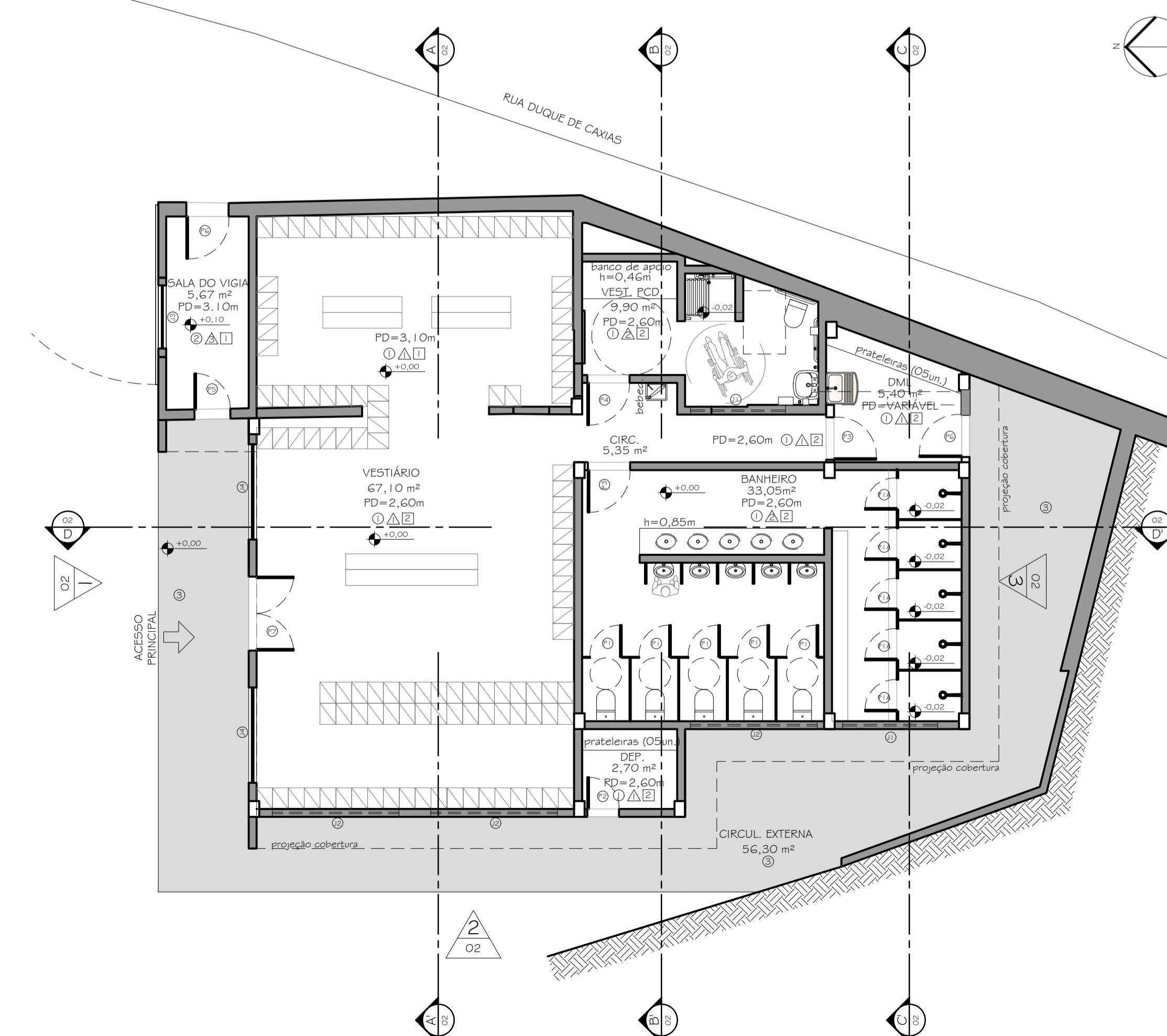

4 PLANTA BAIXA - LAYOUT  
ESCALA 1/75

QUADRO DE ESQUADRIAS						
PORTAS	CÓDIGO	DIMENSÃO		QUANT.	ESPECIFICAÇÕES	
		LARGURA	ALTURA			
ABRIR	P 1	0,60	1,60	05	EM MADEIRA REVESTIDA COM LAMINADO MELAMÍNICO COR CINZA CLARO	
ABRIR	P 1A	0,60	1,78	05	EM MADEIRA REVESTIDA COM LAMINADO MELAMÍNICO COR CINZA CLARO	
ABRIR	P 2	0,60	2,10	01	EM CHAPA DE AÇO COM VENEZIANA E PINTURA ESMALTE SINTÉTICO ACETINADO COR PRETA	
ABRIR	P 3	0,80	2,10	02	EM MADEIRA, 1 FOLHA, EMOSSADA, C/ PINTURA ESMALTE SINTÉTICO ACETINADO COR CINZA CRÔMIO, SUVINIL OU SIMILAR	
ABRIR	P 4	0,80	2,10	01	EM MADEIRA, 1 FOLHA, EMOSSADA, C/ PINTURA ESMALTE SINTÉTICO ACETINADO COR CINZA CRÔMIO, SUVINIL OU SIMILAR, COM BARRA ACESSÍVEL E PROTEÇÃO INFERIOR PARA IMPACTOS	
ABRIR	P 5	0,70	2,10	01	EM CHAPA DE AÇO COM VENEZIANA E PINTURA ESMALTE SINTÉTICO ACETINADO COR PRETA	
ABRIR	P 6	0,80	2,10	02	EM CHAPA DE AÇO COM VENEZIANA E PINTURA ESMALTE SINTÉTICO ACETINADO COR PRETA	
ABRIR	P 7	1,40	2,10	01	EM CHAPA DE AÇO COM VENEZIANA E PINTURA ESMALTE SINTÉTICO ACETINADO COR PRETA	

QUADRO DE ESQUADRIAS							
JANELAS	CÓDIGO	DIMENSÃO			QUANT.	ESPECIFICAÇÕES	
		ALTURA	LARGURA	PEITORIL			
BASCULANTE	J 1	0,60	1,80	1,80	02	EM ALUMÍNIO ANODIZADO PRETO E VIDRO LISO 4mm	
BASCULANTE	J 2	0,60	2,40	1,80	03	EM ALUMÍNIO ANODIZADO PRETO E VIDRO LISO 4mm	
BASCULANTE	J 3	1,20	1,20	1,20	01	EM ALUMÍNIO ANODIZADO PRETO E VIDRO LISO 4mm	
MAXIMAR	J 4	1,8	1,80	0,60	02	EM ALUMÍNIO ANODIZADO PRETO E VIDRO LISO 4mm	

- ESPECIFICAÇÕES
- PISO
    - REVESTIMENTO DE PISO COM LADRILHO CERÂMICO, ANTIDERRAPANTE, COM MEDIDAS EM TORNO DE (45x45)CM, RESISTÊNCIA A ABRASÃO P.E.I.-IV, COR CINZA CLARO
    - REVESTIMENTO DE PISO COM LADRILHO CERÂMICO, ANTIDERRAPANTE, COM MEDIDAS EM TORNO DE (45x45)CM, RESISTÊNCIA A ABRASÃO P.E.I.-IV, COR CINZA CLARO, COM RODAPÉ DO MESMO PISO h=0,10m
    - PISO EM CONCRETO ARMADO
  - △ PAREDE
    - REVESTIMENTO DE PAREDES COM CERÂMICA, COM MEDIDAS EM TORNO DE (32x57)CM, ASSENTADAS NO SENTIDO HORIZONTAL, ATÉ 1,28m DE ALTURA (CONSIDERAR 04 FIADAS) E PINTURA ACRÍLICA BRANCA LAVÁVEL ACIMA
    - REVESTIMENTO DE PAREDES COM CERÂMICA, COM MEDIDAS EM TORNO DE (32x57)CM, ASSENTADAS NO SENTIDO HORIZONTAL, ATÉ O TETO
    - PINTURA ACRÍLICA BRANCA LAVÁVEL
  - TETO
    - PINTURA ACRÍLICA FOSCA COR BRANCO NEVE SOBRE LAJE EXISTENTE;
    - FORRO DE GESSO ACARTONADO COM PINTURA ACRÍLICA FOSCA COR BRANCO NEVE.

LEGENDA

- EXISTENTE
- DEMOLIR
- CONSTRUIR

INDICAÇÃO DE CORTE

- INDICA NOME DO CORTE NA PRANCHA
- INDICA NÚMERO DA PRANCHA

INDICAÇÃO DE VISTA

- INDICA NÚMERO DO DESENHO NA PRANCHA
- INDICA NÚMERO DA PRANCHA

- NOTAS GERAIS
- CONFIRAR MEDIDAS NO LOCAL;
  - NÍVEIS E DIMENSÕES EM METRO;
  - BANCADAS E DIVISÓRIAS EM GRANITO CINZA CORUMBÁ;
  - SOLEIRAS E PEITORIS EM GRANITO CINZA CORUMBÁ;
  - TODAS AS PRATELEIRAS, ONDE INDICADAS, SERÃO EXECUTADAS EM CHAPA DE AÇO COM PINTURA ELETROSTÁTICA PRETA, COM LARGURA DE 40 cm e ESPESURA 2cm, COM APOIOS EM MÃO FRANCESA;
  - ALTURA DA BANCADA DO BANHEIRO DO VESTIÁRIO PRINCIPAL h=0,85m;
  - ALTURA LAVATÓRIO PCD h=0,80m;
  - ALTURA DAS DIVISÓRIAS DOS BOXES DOS SANITÁRIOS h=1,80m;
  - INSTALAR CHAPIM / PINGADEIRA EM CONCRETO PARA ARREMATAR E PROTEÇÃO DAS ALVENARIAS DAS PLATIBANDAS;
  - PINTURA DAS FACHADAS COM TINTA ACRÍLICA FOSCA REF.: "BALA TOFFEE", SUVINIL OU SIMILAR E BARRA LISA (h=0,40m) COM PINTURA ACRÍLICA FOSCA REF.: "PEROLA CINTILANTE", SUVINIL OU SIMILAR.

DIREITOS AUTORAIS RESERVADOS. A REPRODUÇÃO OU ALTERAÇÃO TOTAL OU PARCIAL SEM PRÉVIA AUTORIZAÇÃO, SUEITARÁ O INFRATOR AS PENAS DA LEI FEDERAL 9610/98 E LEI ESTADUAL Nº 4144.

00	EMISSÃO INICIAL	01/10/2024	
REVISÃO	DISCRIMINAÇÃO	DATA	RESP.

PREFEITURA MUNICIPAL DE PETRÓPOLIS  
Secretaria de Obras  
Departamento de Obras Públicas

TÍTULO: PROJETO BÁSICO DE ARQUITETURA PARA REFORMA E AMPLIAÇÃO DOS VESTIÁRIOS DO DEPARTAMENTO DE MANUTENÇÃO VIÁRIA DA SECRETARIA DE OBRAS DE PETRÓPOLIS

PROJETO: PLANTA DE SITUAÇÃO/PLANTAS BAIXAS E PLANTA DE COBERTURA

LOCAL: RUA DUQUE DE CAXIAS, 16 - VILA MILITAR - PETRÓPOLIS - RJ

ESCALA: INDICADA

PRANCHA: 01/02

DATA: SET./2024

AUTOR DO PROJETO DE ARQUITETURA: Secretaria de Obras - PMP

CARIMBO DO AUTOR DO PROJETO DE ARQUITETURA

VISTOS E CARIMBOS:

CÓDIGO DO PROJETO: PMP0024-ARQBAS-01-01\_R0

SETAGEM

COR	ESPESS.
1	0,1
2	0,2
3	0,3
4	0,35
5	0,4
6	0,45
7	0,5
8	0,55
9	0,6
10	0,65
11	0,7
12	0,75
13	0,8
14	0,85
15	0,9
16	0,95
17	1,0
18	1,05
19	1,1
20	1,15
21	1,2
22	1,25
23	1,3
24	1,35
25	1,4
26	1,45
27	1,5
28	1,55
29	1,6
30	1,65
31	1,7
32	1,75
33	1,8
34	1,85
35	1,9
36	1,95
37	2,0
38	2,05
39	2,1
40	2,15
41	2,2
42	2,25
43	2,3
44	2,35
45	2,4
46	2,45
47	2,5
48	2,55
49	2,6
50	2,65
51	2,7
52	2,75
53	2,8
54	2,85
55	2,9
56	2,95
57	3,0
58	3,05
59	3,1
60	3,15
61	3,2
62	3,25
63	3,3
64	3,35
65	3,4
66	3,45
67	3,5
68	3,55
69	3,6
70	3,65
71	3,7
72	3,75
73	3,8
74	3,85
75	3,9
76	3,95
77	4,0
78	4,05
79	4,1
80	4,15
81	4,2
82	4,25
83	4,3
84	4,35
85	4,4
86	4,45
87	4,5
88	4,55
89	4,6
90	4,65
91	4,7
92	4,75
93	4,8
94	4,85
95	4,9
96	4,95
97	5,0
98	5,05
99	5,1
100	5,15
101	5,2
102	5,25
103	5,3
104	5,35
105	5,4
106	5,45
107	5,5
108	5,55
109	5,6
110	5,65
111	5,7
112	5,75
113	5,8
114	5,85
115	5,9
116	5,95
117	6,0
118	6,05
119	6,1
120	6,15
121	6,2
122	6,25
123	6,3
124	6,35
125	6,4
126	6,45
127	6,5
128	6,55
129	6,6
130	6,65
131	6,7
132	6,75
133	6,8
134	6,85
135	6,9
136	6,95
137	7,0
138	7,05
139	7,1
140	7,15
141	7,2
142	7,25
143	7,3
144	7,35
145	7,4
146	7,45
147	7,5
148	7,55
149	7,6
150	7,65
151	7,7
152	7,75
153	7,8
154	7,85
155	7,9
156	7,95
157	8,0
158	8,05
159	8,1
160	8,15
161	8,2
162	8,25
163	8,3
164	8,35
165	8,4
166	8,45
167	8,5
168	8,55
169	8,6
170	8,65
171	8,7
172	8,75
173	8,8
174	8,85
175	8,9
176	8,95
177	9,0
178	9,05
179	9,1
180	9,15
181	9,2
182	9,25
183	9,3
184	9,35
185	9,4
186	9,45
187	9,5
188	9,55
189	9,6
190	9,65
191	9,7
192	9,75
193	9,8
194	9,85
195	9,9
196	9,95
197	10,0
198	10,05
199	10,1
200	10,15
201	10,2