

1 CORTE TRANSVERSAL AA'
ESCALA 1/75

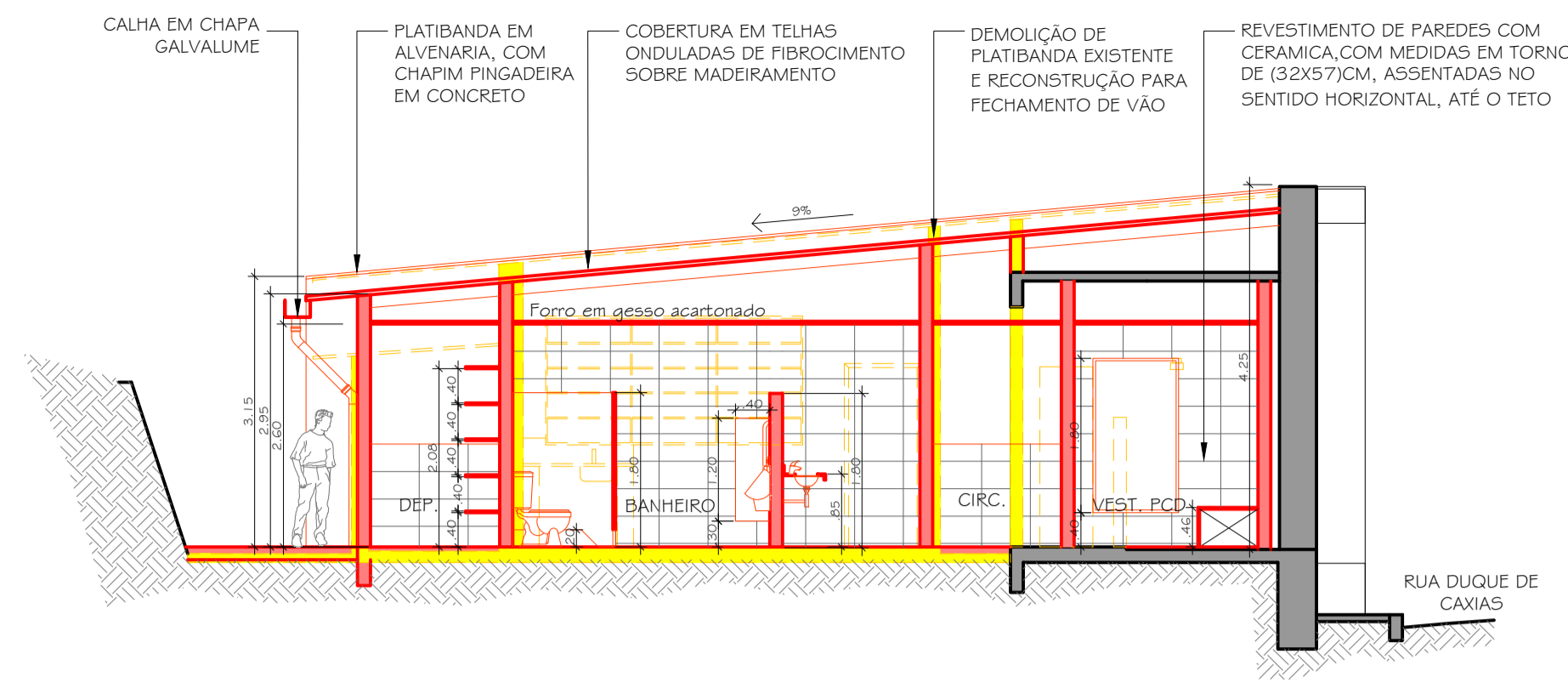

2 CORTE TRANSVERSAL BB'
ESCALA 1/75

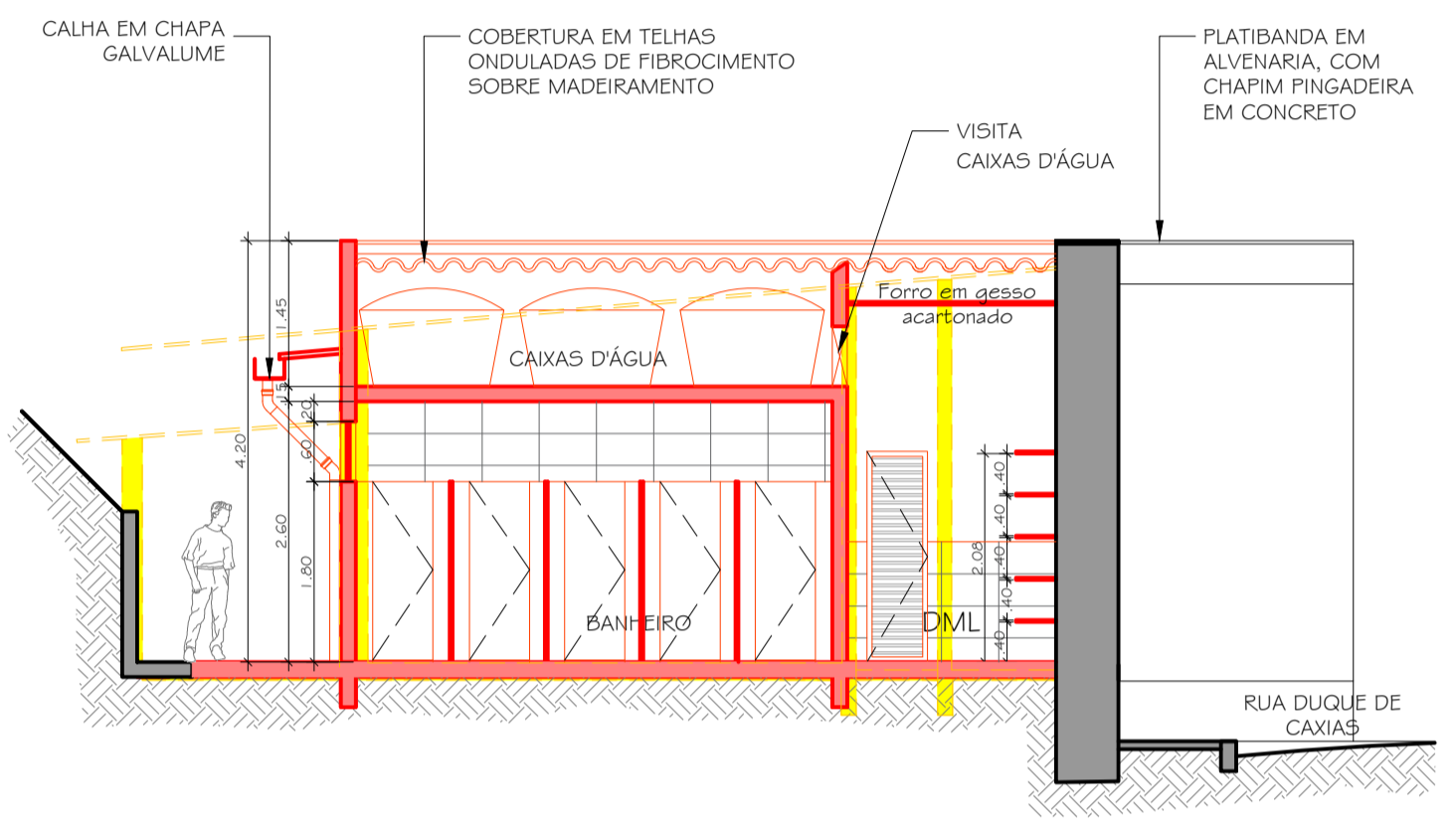

3 CORTE TRANSVERSAL CC'
ESCALA 1/75

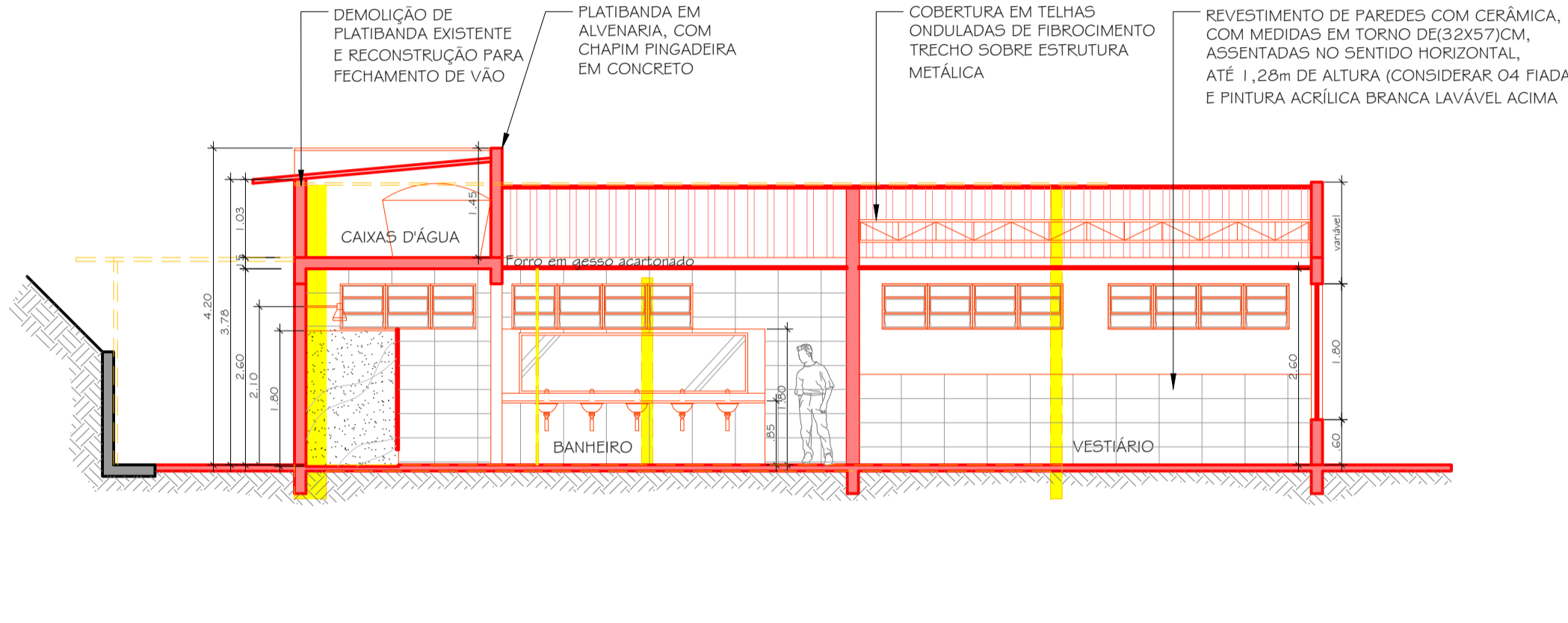

4 CORTE LONGITUDINAL DD'
ESCALA 1/75

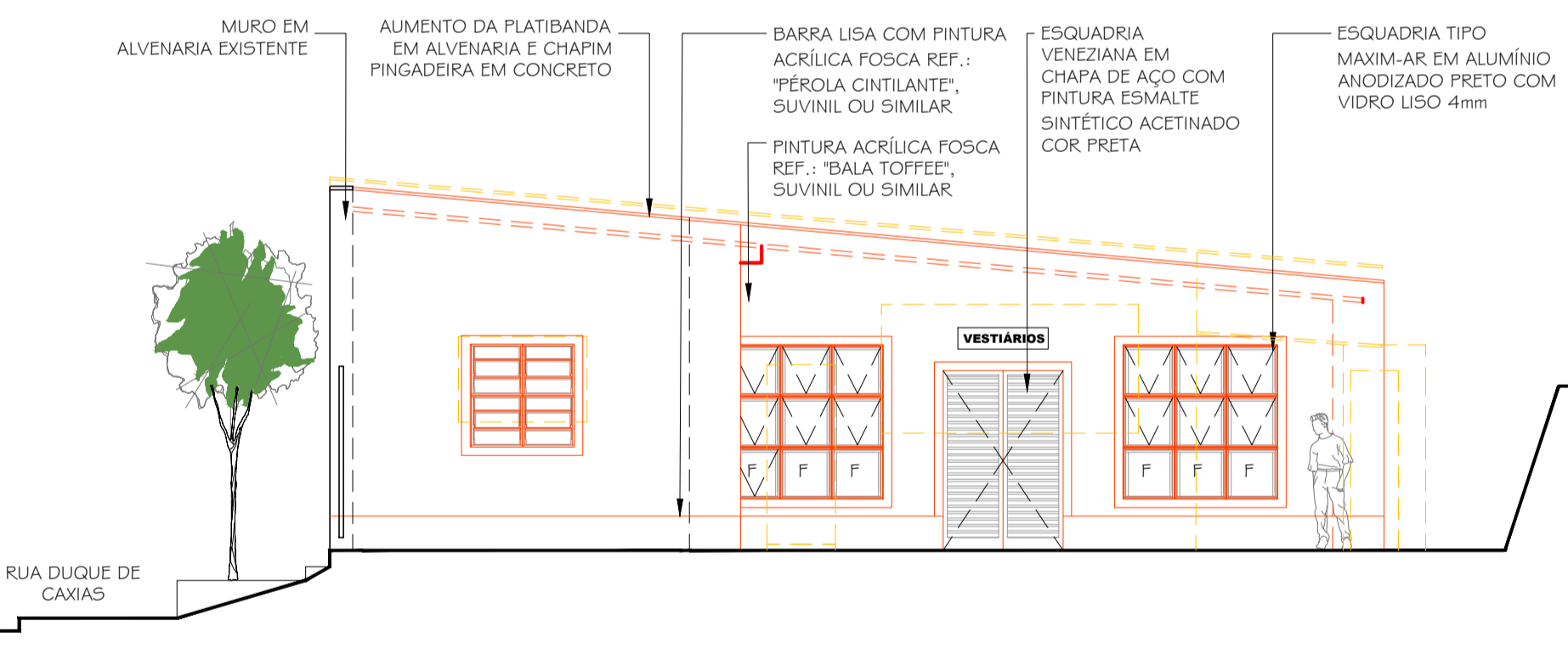

5 FACHADA FRONTAL - DEMOLIR/CONSTRUIR
ESCALA 1/75

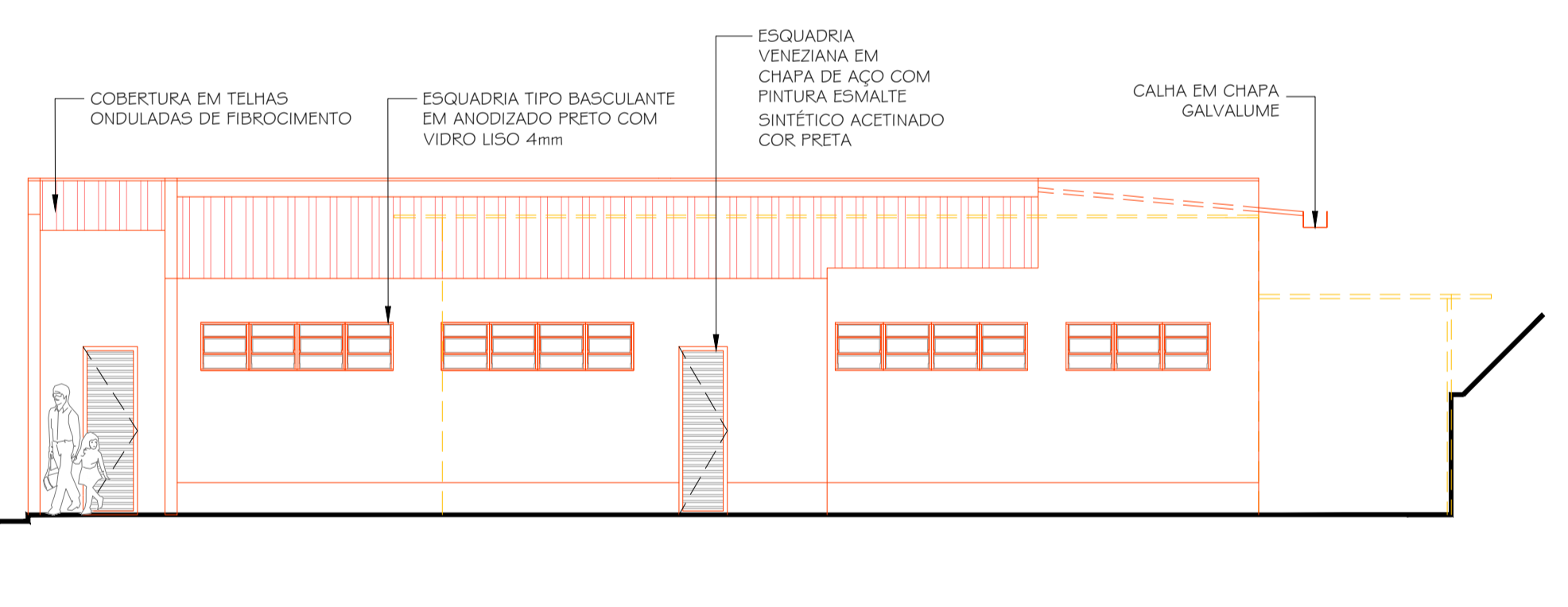

6 FACHADA LATERAL - DEMOLIR/CONSTRUIR
ESCALA 1/75

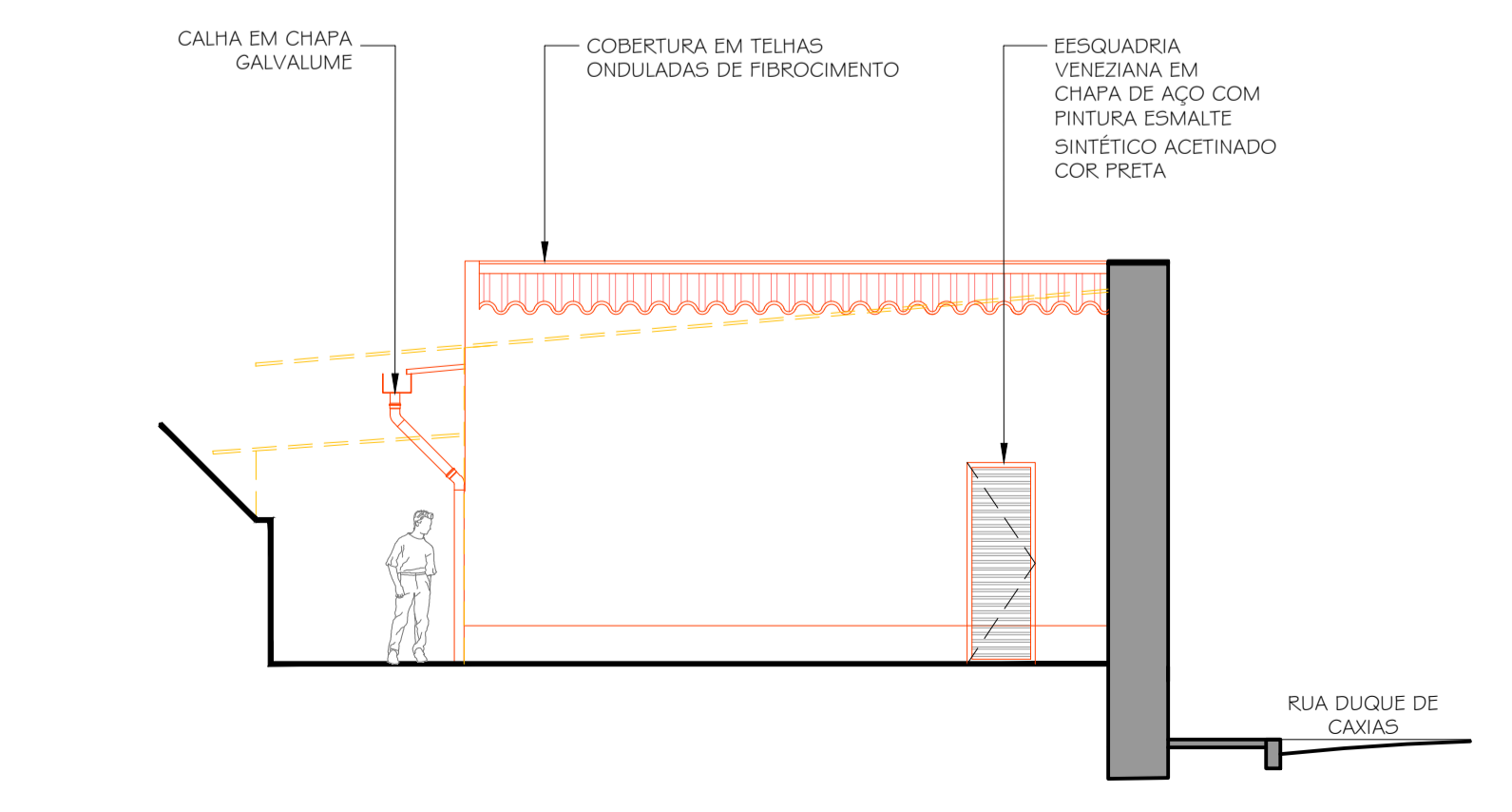

7 FACHADA FUNDOS - DEMOLIR/CONSTRUIR
ESCALA 1/75

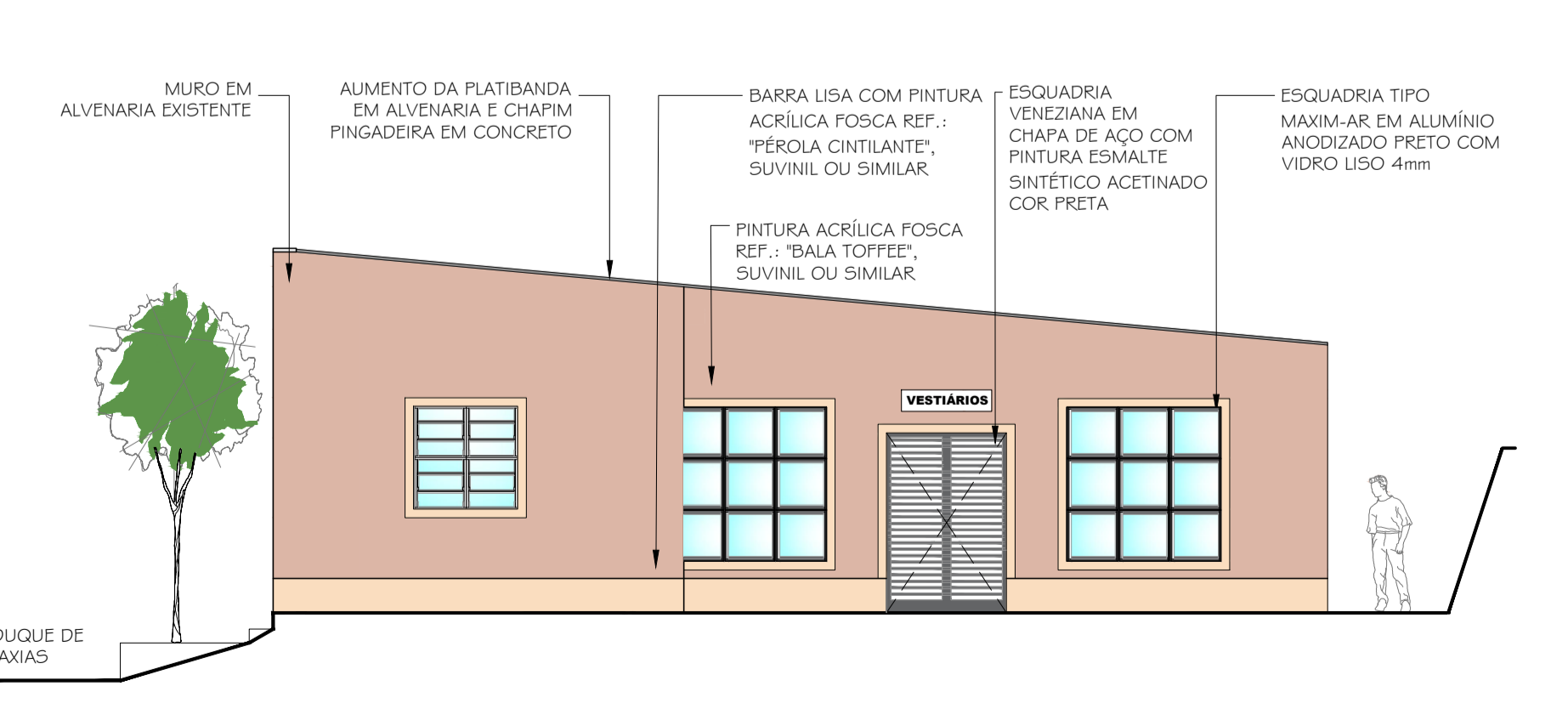

8 FACHADA FRONTAL
ESCALA 1/75

QUADRO DE ESQUADRIAS					
PORTAS	CÓDIGO	DIMENSÃO		QUANT.	ESPECIFICAÇÕES
		LARGURA	ALTURA		
ABRIR	P 1	0.60	1.80	05	EM MADEIRA REVESTIDA COM LAMINADO MELAMÍNICO COR CINZA CLARO
ABRIR	P 1A	0.60	1.78	05	EM MADEIRA REVESTIDA COM LAMINADO MELAMÍNICO COR CINZA CLARO
ABRIR	P 2	0.60	2.10	01	EM CHAPA DE AÇO COM VENEZIANA E PINTURA ESMALTE SINTÉTICO ACETINADO COR PRETA
ABRIR	P 3	0.80	2.10	02	EM MADEIRA, 1 FOLHA, EMOSSADA, C/ PINTURA ESMALTE SINTÉTICO ACETINADO COR CINZA CRÔMIO, SUVINIL OU SIMILAR
ABRIR	P 4	0.80	2.10	01	EM MADEIRA, 1 FOLHA, EMOSSADA, C/ PINTURA ESMALTE SINTÉTICO ACETINADO COR CINZA CRÔMIO, SUVINIL OU SIMILAR, COM BARRA ACESSÍVEL E PROTEÇÃO INFERIOR PARA IMPACTOS
ABRIR	P 5	0.70	2.10	01	EM CHAPA DE AÇO COM VENEZIANA E PINTURA ESMALTE SINTÉTICO ACETINADO COR PRETA
ABRIR	P 6	0.80	2.10	02	EM CHAPA DE AÇO COM VENEZIANA E PINTURA ESMALTE SINTÉTICO ACETINADO COR PRETA
ABRIR	P 7	1.40	2.10	01	EM CHAPA DE AÇO COM VENEZIANA E PINTURA ESMALTE SINTÉTICO ACETINADO COR PRETA

JANELAS	CÓDIGO	DIMENSÃO			QUANT.	ESPECIFICAÇÕES
		ALTURA	LARGURA	PEITORIL		
BASCLANTE	J 1	0.60	1.80	1.80	02	EM ALUMÍNIO ANODIZADO PRETO E VIDRO LISO 4mm
BASCLANTE	J 2	0.60	2.40	1.80	03	EM ALUMÍNIO ANODIZADO PRETO E VIDRO LISO 4mm
BASCLANTE	J 3	1.20	1.20	1.20	01	EM ALUMÍNIO ANODIZADO PRETO E VIDRO LISO 4mm
MAXIM-AR	J 4	1.8	1.80	0.60	02	EM ALUMÍNIO ANODIZADO PRETO E VIDRO LISO 4mm

ESPECIFICAÇÕES	
PISO	
1	REVESTIMENTO DE PISO COM LADRILHO CERÂMICO, ANTIDERRAPANTE, COM MEDIDAS EM TORNO DE (45X45)CM, RESISTÊNCIA A ABRASÃO P.E.I.-IV, COR CINZA CLARO
2	REVESTIMENTO DE PISO COM LADRILHO CERÂMICO, ANTIDERRAPANTE, COM MEDIDAS EM TORNO DE (45X45)CM, RESISTÊNCIA A ABRASÃO P.E.I.-IV, COR CINZA CLARO, COM RODAPÉ DO MESMO PISO h=0,10m
3	PISO EM CONCRETO ARMADO
PAREDE	
1	REVESTIMENTO DE PAREDES COM CERÂMICA, COM MEDIDAS EM TORNO DE (32X57)CM, ASSENTADAS NO SENTIDO HORIZONTAL, ATÉ 1,28m DE ALTURA (CONSIDERAR 04 FIADAS) E PINTURA ACRÍLICA BRANCA LAVÁVEL ACIMA
2	REVESTIMENTO DE PAREDES COM CERÂMICA, COM MEDIDAS EM TORNO DE (32X57)CM, ASSENTADAS NO SENTIDO HORIZONTAL, ATÉ O TETO
3	PINTURA ACRÍLICA BRANCA LAVÁVEL
TETO	
1	PINTURA ACRÍLICA FOSCA COR BRANCO NEVE SOBRE LAJE EXISTENTE;
2	FORRO DE GESSO ACARTONADO COM PINTURA ACRÍLICA FOSCA COR BRANCO NEVE.

LEGENDA

EXISTENTE (linha tracejada)

DEMOLIR (linha pontilhada)

CONSTRUIR (linha contínua)

INDICAÇÃO DE CORTE

OC - INDICA NOME DO CORTE NA PRANCHA

01 - INDICA NÚMERO DA PRANCHA

INDICAÇÃO DE VISTA

01 - INDICA NÚMERO DO DESENHO NA PRANCHA

02 - INDICA NÚMERO DA PRANCHA

- NOTAS GERAIS**
- 1 - CONFERIR MEDIDAS NO LOCAL;
 - 2 - NÍVEIS E DIMENSÕES EM METRO;
 - 3 - BANCADAS E DIVISÓRIAS EM GRANITO CINZA CORUMBÁ;
 - 4 - SOLEIRAS E PEITORIS EM GRANITO CINZA CORUMBÁ;
 - 5 - TODAS AS PRATELEIRAS, ONDE INDICADAS, SERÃO EXECUTADAS EM CHAPA DE AÇO COM PINTURA ELETROSTÁTICA PRETA, COM LARGURA DE 40 cm e ESPESSURA 2cm, COM APOIOS EM MÃO FRANCESA;
 - 6 - ALTURA DA BANCADA DO BANHEIRO DO VESTIÁRIO PRINCIPAL h=0,85m;
 - 7 - ALTURA LAVATÓRIO PCD h=0,80m;
 - 8 - ALTURA DAS DIVISÓRIAS DOS BOXES DOS SANITÁRIOS h=1,80m;
 - 9 - INSTALAR CHAPIM / PINGADEIRA EM CONCRETO PARA ARREMATÉ E PROTEÇÃO DAS ALVENARIAS DAS PLATIBANDAS;
 - 10 - PINTURA DAS FACHADAS COM TINTA ACRÍLICA FOSCA REF.: "BALA TOFFEE", SUVINIL OU SIMILAR E BARRA LISA (h=0,40m) COM PINTURA ACRÍLICA FOSCA REF.: "PEROLA CINTILANTE", SUVINIL OU SIMILAR.

DIREITOS AUTORAIS RESERVADOS. A REPRODUÇÃO OU ALTERAÇÃO TOTAL OU PARCIAL SEM PRÉVIA AUTORIZAÇÃO, SUEITARÁ O INFRATOR AS PENAS DA LEI FEDERAL 9610/98 E LEI ESTADUAL Nº 4144.

00	EMISSÃO INICIAL	01/10/2024	
REVISÃO	DISCRIMINAÇÃO	DATA	RESP.

PREFEITURA MUNICIPAL DE PETRÓPOLIS
Secretaria de Obras
Departamento de Obras Públicas

TÍTULO: PROJETO BÁSICO DE ARQUITETURA PARA REFORMA E AMPLIAÇÃO DOS VESTIÁRIOS DO DEPARTAMENTO DE MANUTENÇÃO VIÁRIA DA SECRETARIA DE OBRAS DE PETRÓPOLIS

PROJETO: CORTES E ELEVAÇÕES

ESCALA: 1/75 PRANCHA: 02/02

LOCAL: RUA DUQUE DE CAXIAS, 16 - VILA MILITAR - PETRÓPOLIS - RJ

DATA: SET./2024

AUTOR DO PROJETO DE ARQUITETURA: Secretaria de Obras - PMP

CARIMBO DO AUTOR DO PROJETO DE ARQUITETURA

VISTOS E CARIMBOS:

CÓDIGO DO PROJETO: PMP0024-ARQBAS-01-01_R0

SETAGEM

COR	ESPES.
1	0.1
2	0.2
3	0.3
4	0.35
5	0.4
6	0.45
7	0.5
8	0.55
9	0.6
10-255	0.2