

S6=S8=S11=S13=S15=S56=S66=S109=S129=S141
=S199=S227

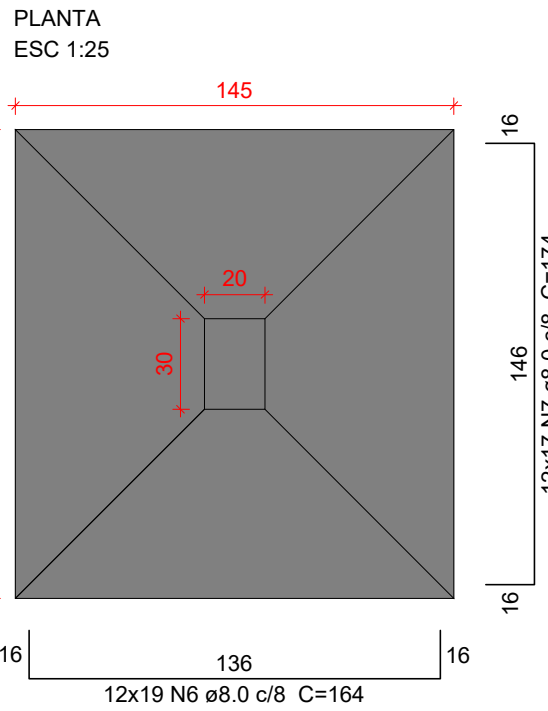

Solo com capacidade de suporte > 1.00 kgf/cm²
Solo compactado sobre a sapata
peso específico > 1600.00 kgf/m³

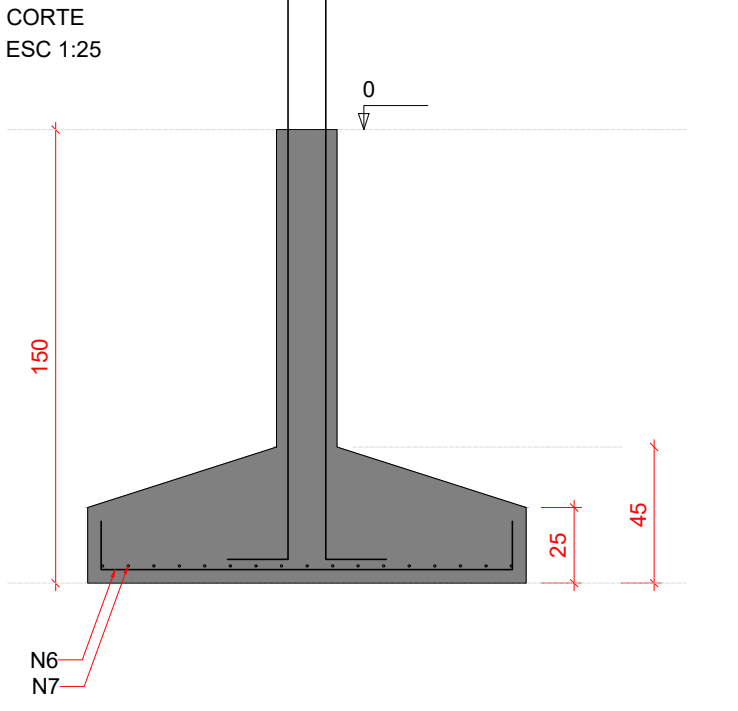

P6=P8=P11=P15=P56=P66=P109=
=P129=P199=P227

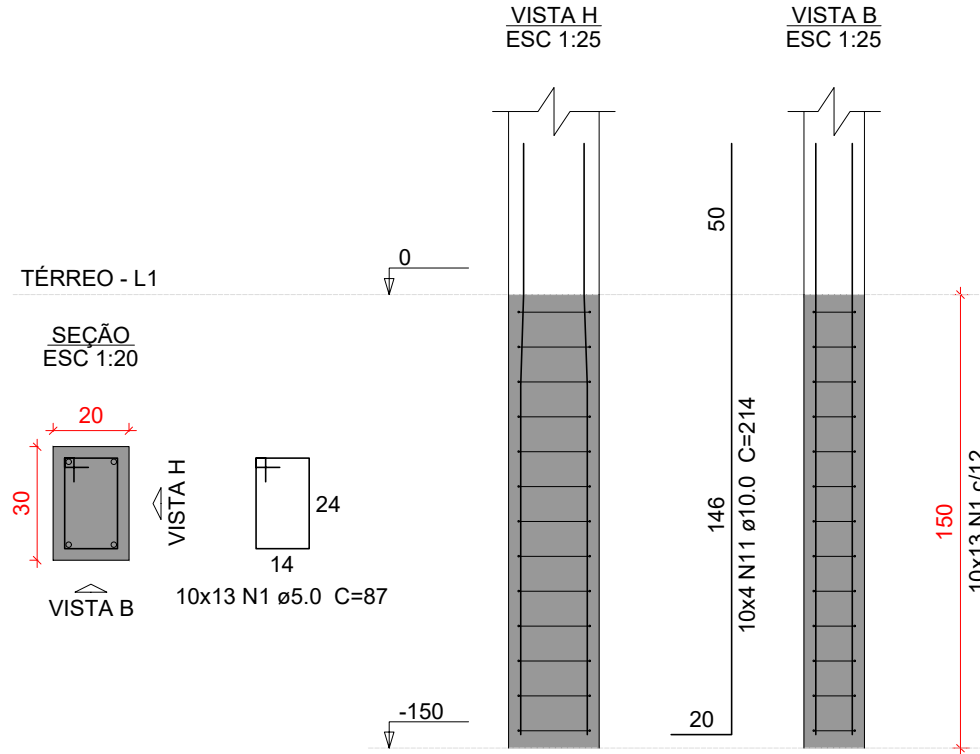

P13=P141

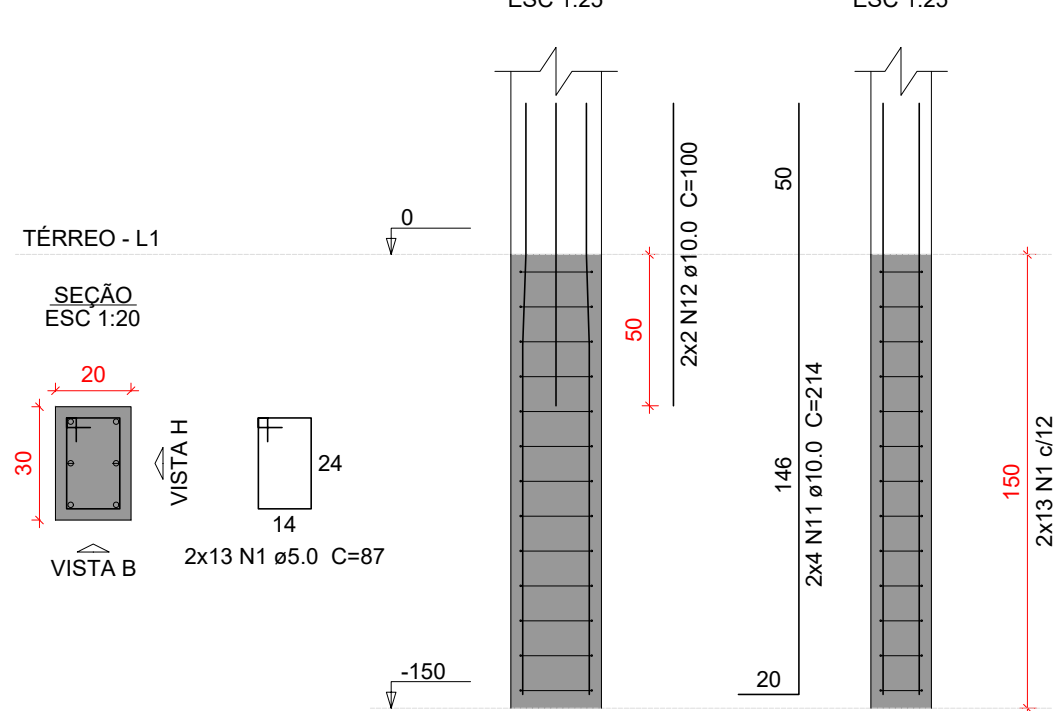

S7=S9=S10=S150=S160=S202

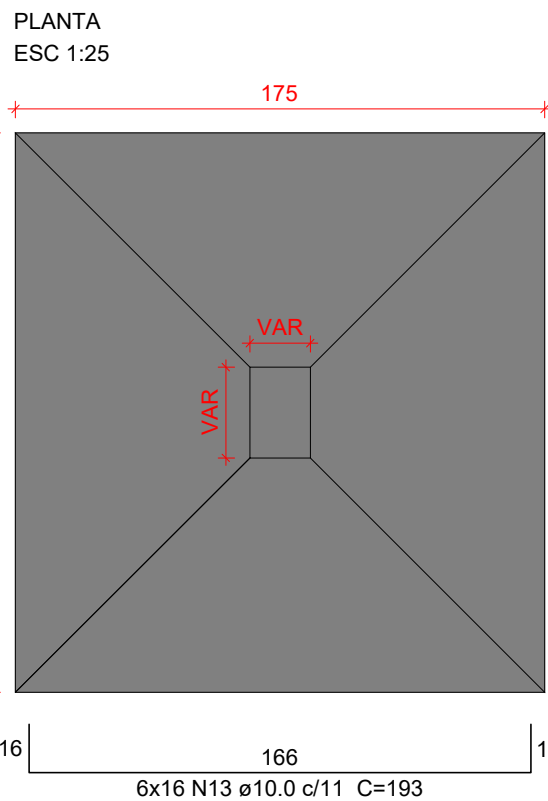

Solo com capacidade de suporte > 1.00 kgf/cm²
Solo compactado sobre a sapata
peso específico > 1600.00 kgf/m³

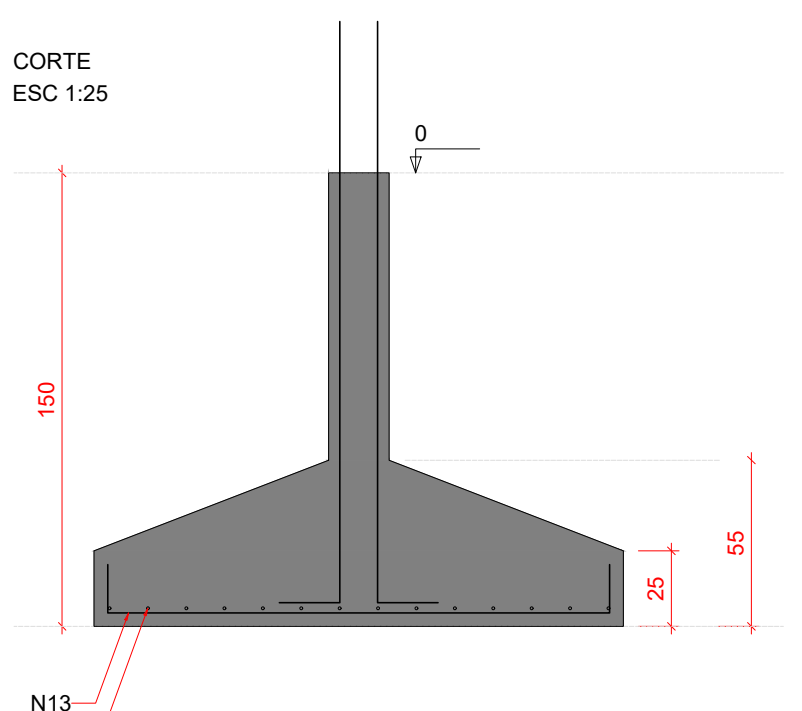

P202

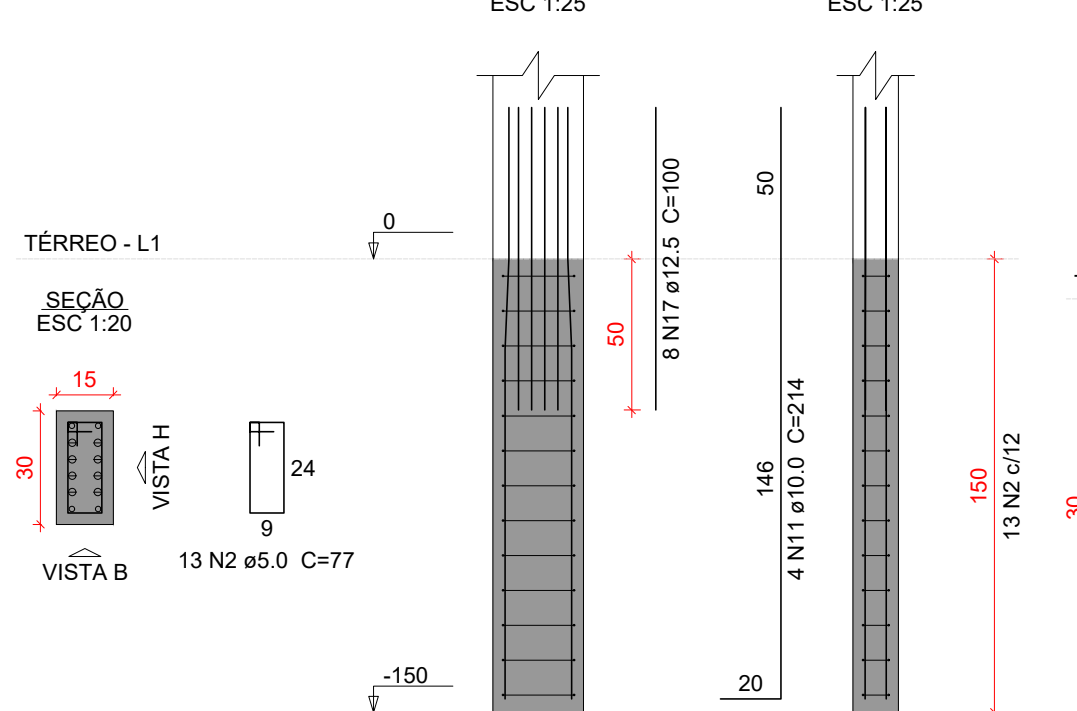

P7=P9=P10=P150=P160

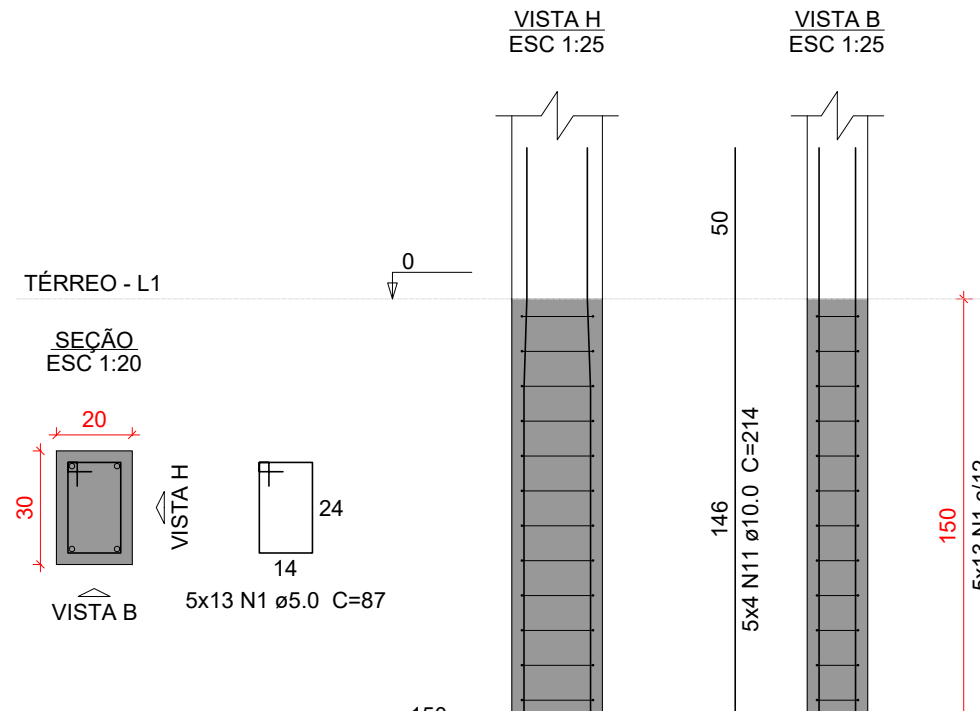

OBS: SOMENTE EXECUTAR A FUNDAÇÃO
DESTE EMPREENDIMENTO APÓS O ESTUDO
DO SOLO, COM NO MÍNIMO O ENSAIO DE
SONDAGEM TIPO SPT E A CONCLUSÃO DE UM
ENGENHEIRO CALCULISTA DE FUNDAÇÕES
AUTORIZANDO SUA EXECUÇÃO. VALE
RESSALTAR QUE CADA SOLO E/OU REGIÃO
EXISTE UM PERFIL GEOTÉCNICO DIFERENTE,
O QUE OBRIGA QUE A FUNDAÇÃO SEJA
RECALCULADA PARA EVITAR FUTURAS
PATOLOGIAS E PROBLEMAS CONSTRUTIVOS,
ALÉM DE UMA POSSÍVEL DIFERENÇA DE
CUSTO SIGNIFICATIVA.

S12
PLANTA
ESC 1:25

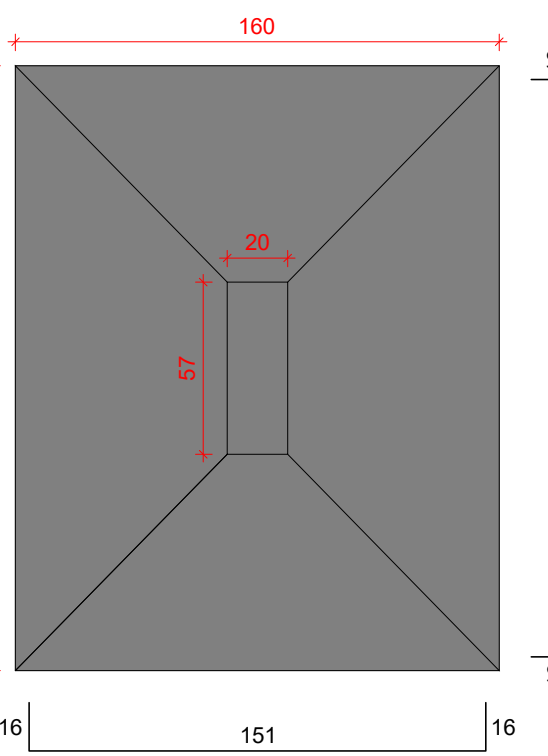

Solo com capacidade de suporte > 1.00 kgf/cm²
Solo compactado sobre a sapata
peso específico > 1600.00 kgf/m³

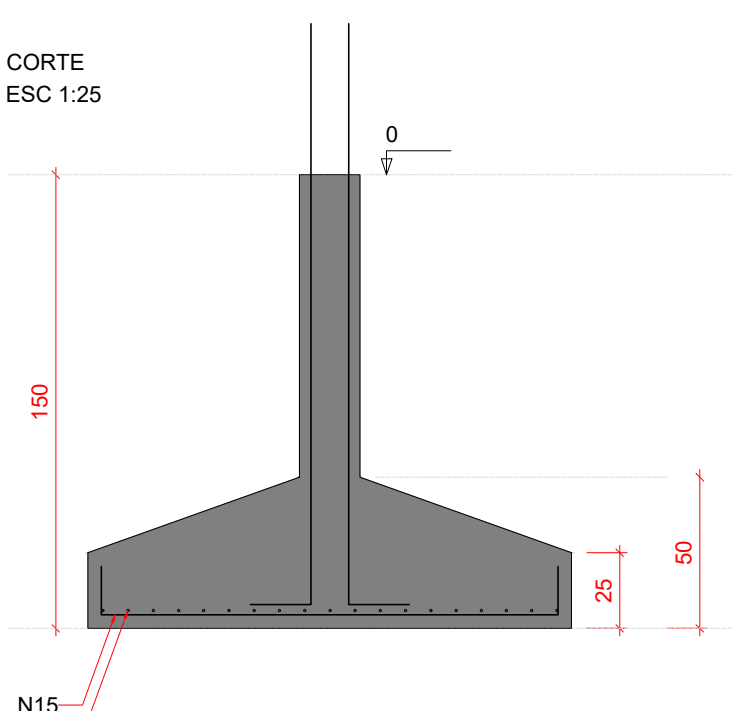

P12

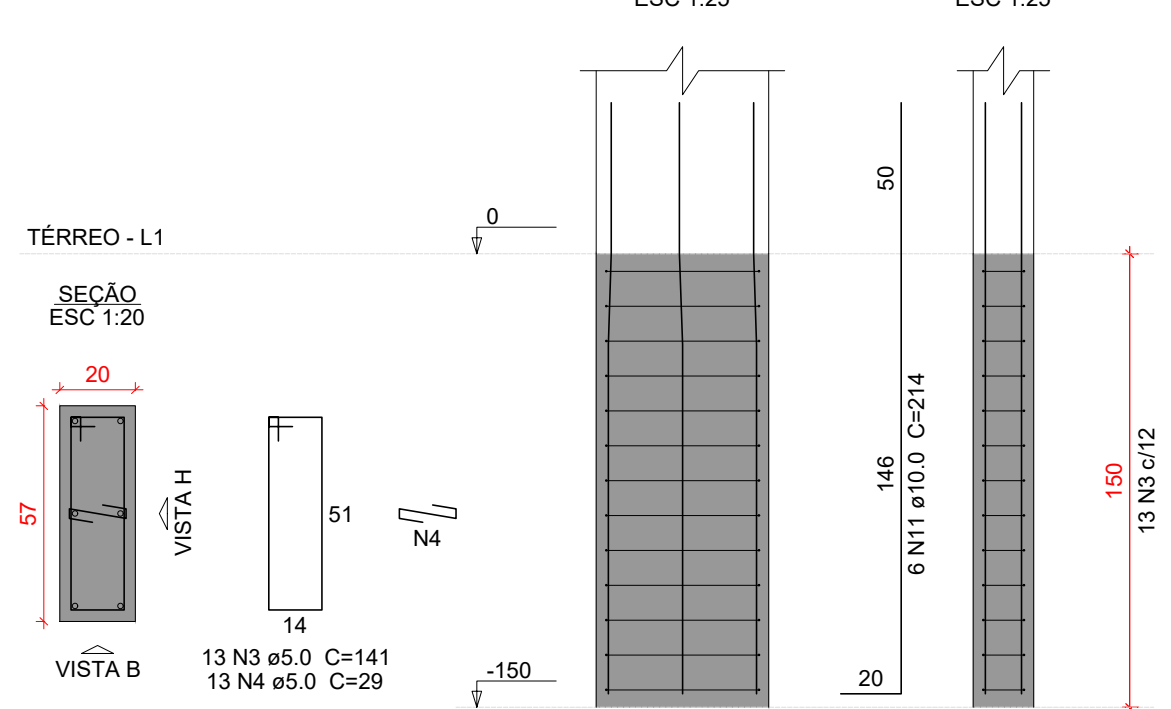

S14
PLANTA
ESC 1:25

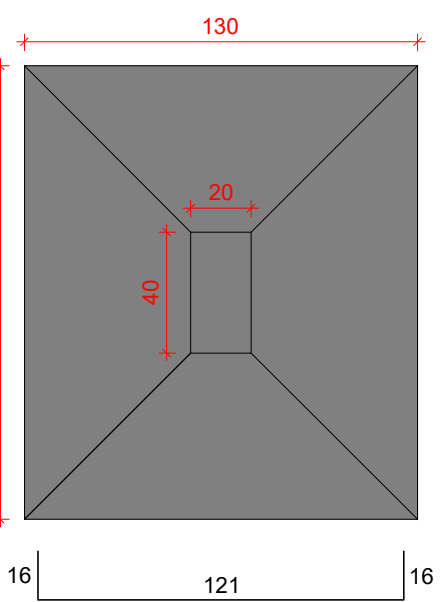

Solo com capacidade de suporte > 1.00 kgf/cm²
Solo compactado sobre a sapata
peso específico > 1600.00 kgf/m³

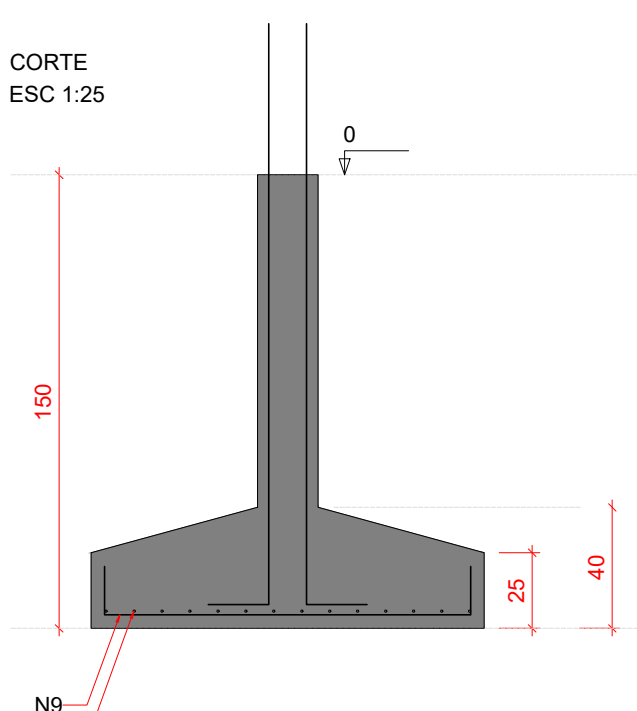

P14

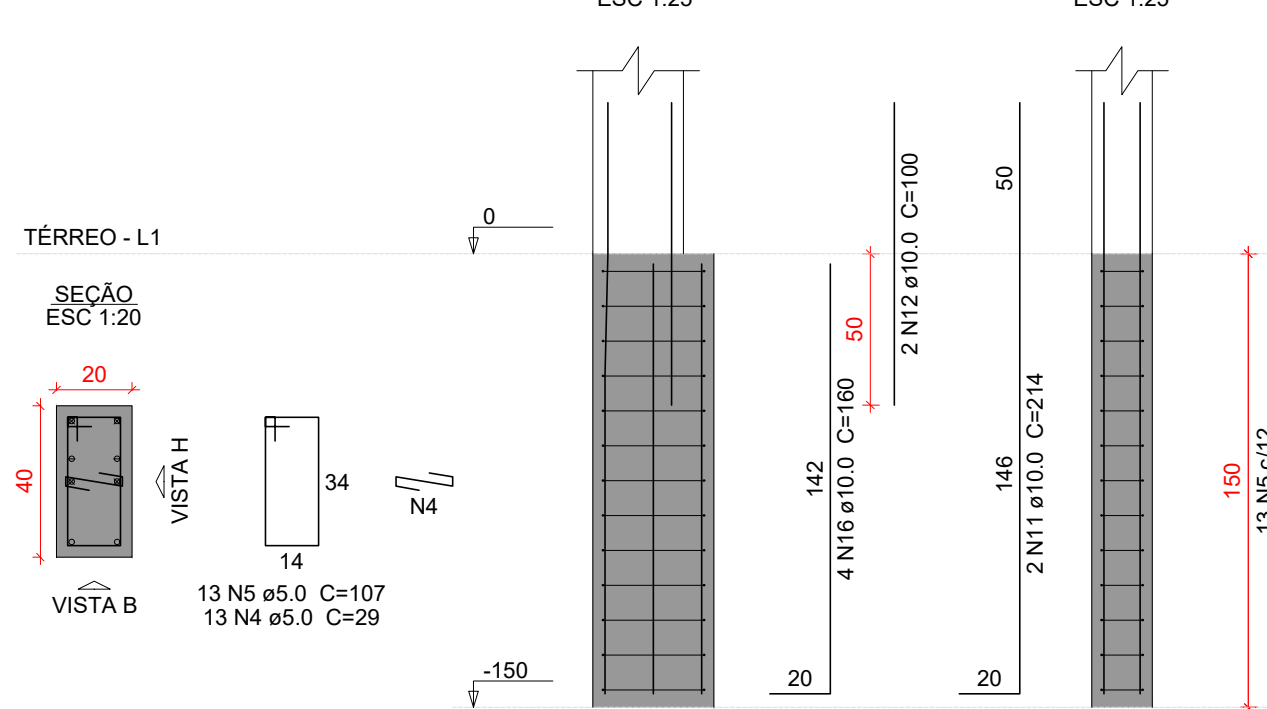

Características do Projeto

- 1 – COBRIMENTO DAS ARMADURAS – PILARES E VIGAS: 3 cm
- 2 – COBRIMENTO DAS ARMADURAS – LAJES E ESCADAS: 3 cm
- 3 – COBRIMENTO DAS ARMADURAS – FUNDAÇÃO: 4.5 cm
- 4 – PREVER LASTRO DE CONCRETO MAGRO (5 cm) SOB AS ESTRUTURAS EM CONCRETO.

5 – OS VENTOS INCIDENTES NAS FACES X (90°) E Y (0°),
RESPECTIVAMENTE, NÃO OCORREM SIMULTANEAMENTE.

LEGENDA DA PLANTA DE LOCAÇÃO

- 1 ORIENTAÇÃO DOS EIXOS DOS PILARES
- 2 ORIENTAÇÃO DOS EIXOS DOS PILARES

- 1 – Dimensões em Centímetros e Níveis em metros
- 2 – Conferir as disposição das armaduras antes da concretagem.
- 3 – A Responsabilidade pela fiscalização da obra é do Engº resp Técnico.
- 4 – Aconselhamos moldagem de corpos de prova para cada caminhão betoneira.
- 5 – Respeitar os prazos mínimos para retirada de formas e escoramentos.
- 6 – Evitar romper concreto após endurecido, com marreto e talhadeira.
- 7 – Toda e qualquer alteração no respectivo projeto, o Calculista deverá ser consultado e o mesmo deverá emitir seu parecer por escrito.



PROJETO ESTRUTURAL



PROJETO ESTRUTURAL		CONTRATADO: Kayo Henrique Moreira		CLIENTE: SECRETARIA DE ATENÇÃO ESPECIALIZADA A SAÚDE		3
		Endereço: Rua: Brasília, nº 395 Bairro: Centro, Areado - MG		OBRA: POLICLÍNICA - MINISTÉRIO DA SAÚDE		
Contratado:		Telefone: Cel: (35) 9.9950-7126		ENDEREÇO OBRA: MINISTÉRIO DA SAÚDE		Número Cliente: 01/2024
CREA-MG : 199774/D		Email: engcivil.kayomoreira@gmail.com				
VERIF	ENTREGA	REVISÃO		UNIDADE: (EXCETO INDICADO)		REFERÊNCIA: (1°DIEDRO)
DATA	05/04/2024	05/04/2024		cm		
NOME		TÍTULO: DETALHAMENTO DAS SAPATAS DE FUNDAÇÃO				
VISTO						
Classe Concreto-MPa: 35		ESCALA: INDICADAS EM PLANTA		DESENHO NÚMERO: 00001		MOD: EST
				REVISÃO: 00		FOLHA: 3 / 110