

Solo com capacidade de suporte > 1.00 kgf/cm²
Solo compactado sobre a sapata
peso específico > 1600.00 kgf/m³

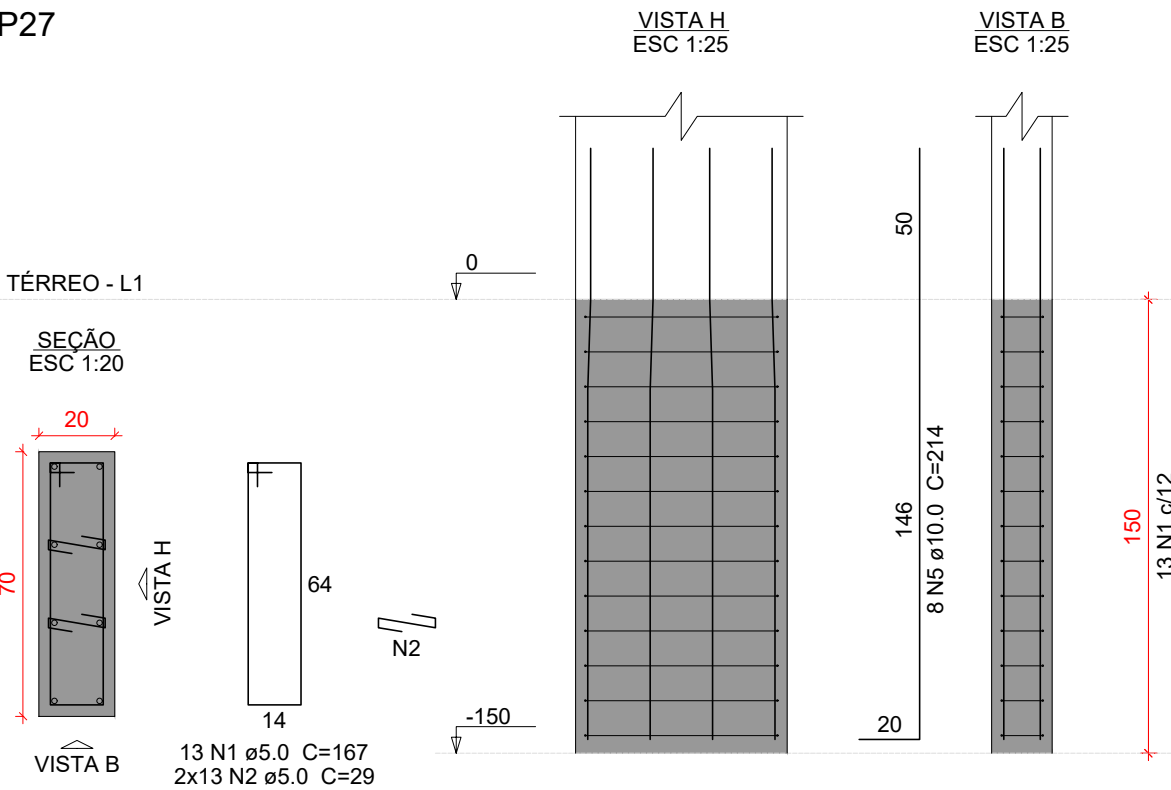

OBS: SOMENTE EXECUTAR A FUNDAÇÃO DESTE EMPREENDIMENTO APÓS O ESTUDO DO SOLO, COM NO MÍNIMO O ENSAIO DE SONDAGEM TIPO SPT E A CONCLUSÃO DE UM ENGENHEIRO CALCULISTA DE FUNDAÇÕES AUTORIZANDO SUA EXECUÇÃO. VALE RESSALTAR QUE CADA SOLO É/OU REGIÃO EXISTE UM PERFIL GEOTÉCNICO DIFERENTE, O QUE OBRIGA QUE A FUNDAÇÃO SEJA RECALCULADA PARA EVITAR FUTURAS PATOLOGIAS E PROBLEMAS CONSTRUTIVOS, ALÉM DE UMA POSSÍVEL DIFERENÇA DE CUSTO SIGNIFICATIVA.

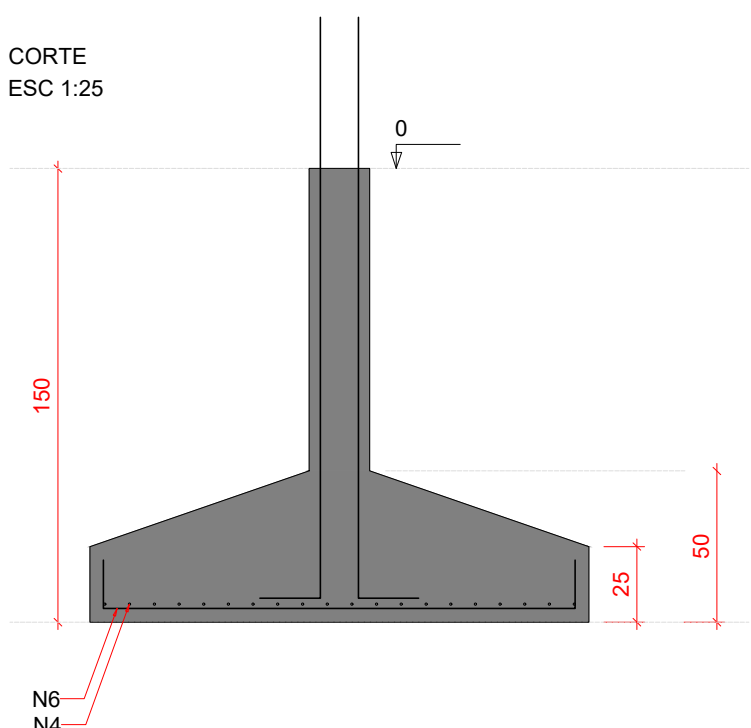
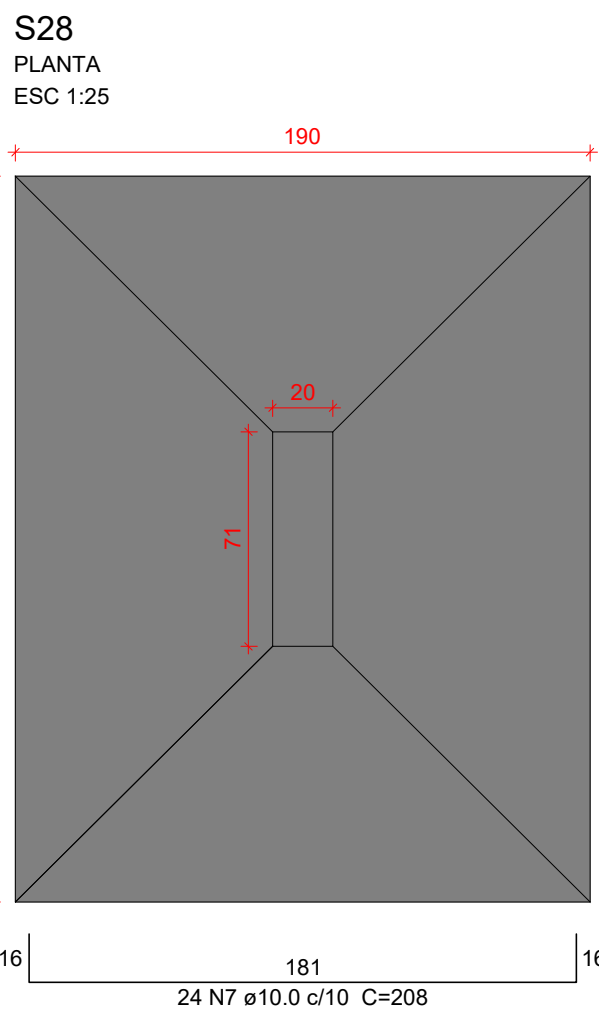

Solo com capacidade de suporte > 1.00 kgf/cm²
Solo compactado sobre a sapata
peso específico > 1600.00 kgf/m³

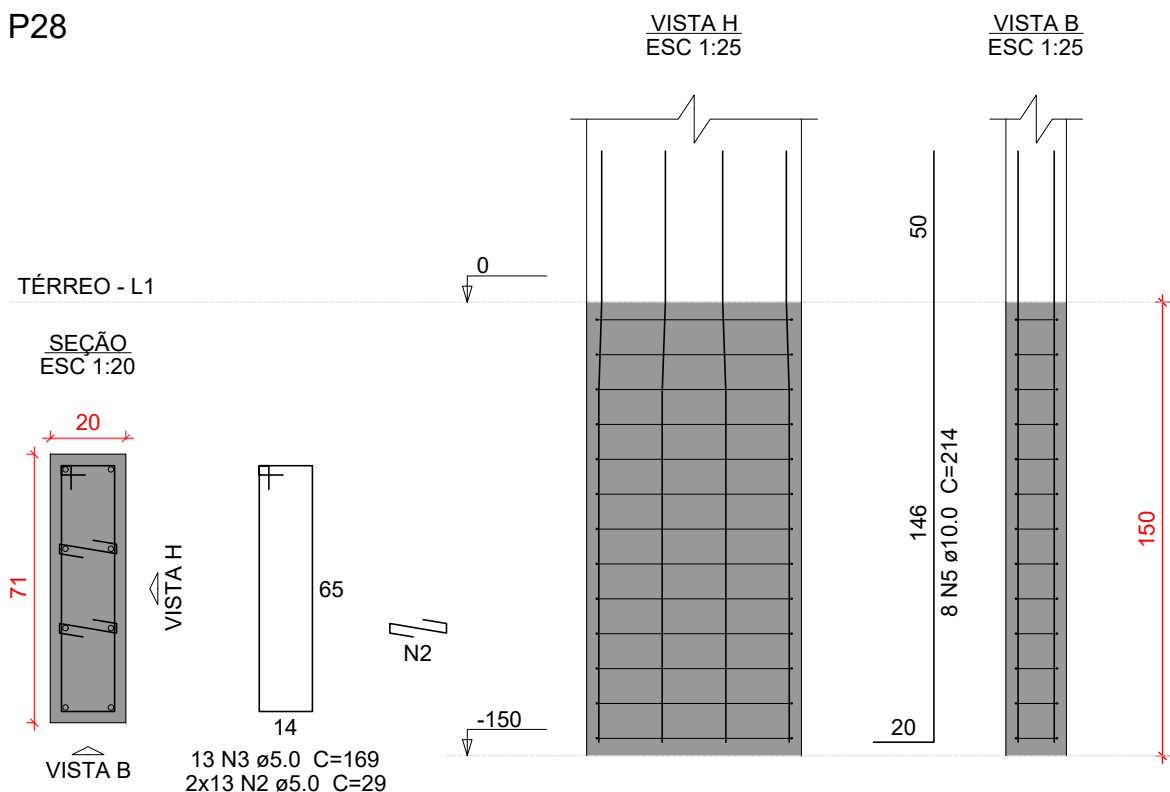
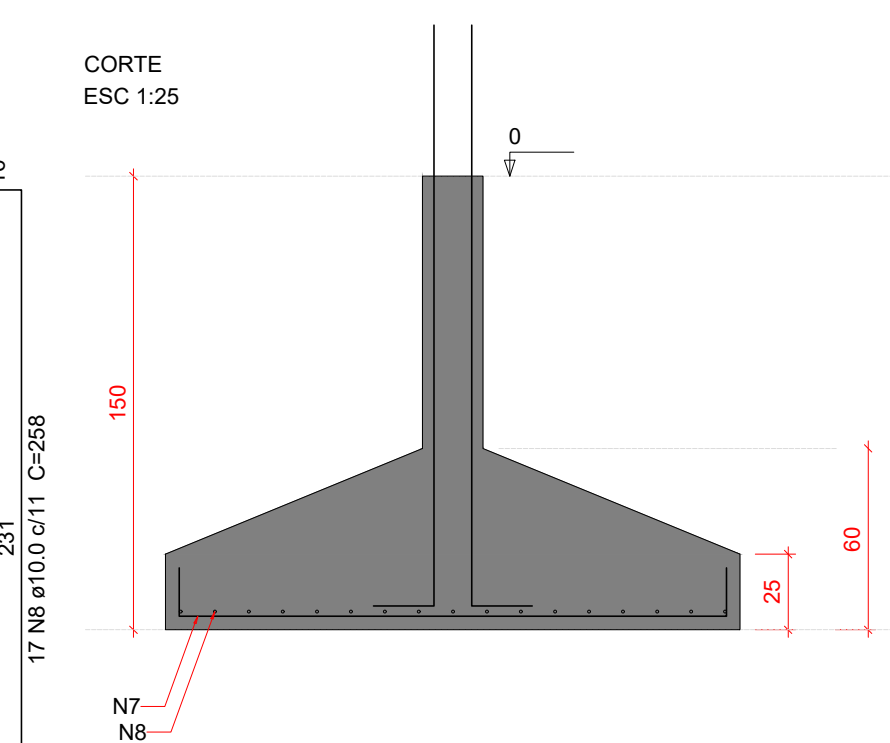

Relação do aço

S27		S28			
AÇO	N	DIAM (mm)	QUANT	C.UNIT (cm)	C.TOTAL (cm)
CA60	1	5.0	13	167	2171
	2	5.0	52	29	1508
CA50	3	5.0	13	169	2197
	4	8.0	20	234	4680
	5	10.0	16	214	3424
	6	10.0	19	183	3477
	7	10.0	24	208	4992
	8	10.0	17	258	4386

Resumo do aço

AÇO	DIAM (mm)	C.TOTAL (m)	PESO + 10 % (kg)
CA50	8.0	46.8	20.3
	10.0	162.8	110.4
CA60	5.0	58.8	10
PESO TOTAL (kg)			
CA50	130.7		
CA60	10		

Volume de concreto (C-35) = 3.3 m³
Área de forma = 7.49 m²

Características do Projeto

1 – COBRIMENTO DAS ARMADURAS – PILARES E VIGAS: 3 cm

2 – COBRIMENTO DAS ARMADURAS – LAJES E ESCADAS: 3 cm

3 – COBRIMENTO DAS ARMADURAS – FUNDAÇÃO: 4.5 cm

4 – PREVER LASTRO DE CONCRETO MAGRO (5 cm) SOB AS ESTRUTURAS EM CONCRETO.

5 – OS VENTOS INCIDENTES NAS FACES X (90°) E Y (0°), RESPECTIVAMENTE, NÃO OCORREM SIMULTANEAMENTE.

LEGENDA DA PLANTA DE LOCAÇÃO

A ORIENTAÇÃO DOS EIXOS DOS PILARES

1 ORIENTAÇÃO DOS EIXOS DOS PILARES

NOTAS 1 : DURABILIDADE

1 – CLASSE DE AGRESSIVIDADE AMBIENTAL: II

2 – MÓDULO DE ELASTICIDADE > 35.42 GPa

3 – FATOR A/C < 0.4

4 – AÇO CA 50A e CA 60B

5 – CONCRETO CLASSE > 35 MPa

6 – CONSUMO DE CIMENTO > 380 Kg/m³

NOTAS 2 : NORMAS

– NBR 06118 – 2023 – Projeto de Estruturas de Concreto armado

– NBR 06120 – 2019 – Cargas para o Cálculo de Estruturas de edificações – Procedimento

– NBR 06123 – 2023 – Forças Devidas ao Vento em Edificações

– NBR 8681 – 2003 – Ações e Segurança nas Estruturas

– NBR 6122 – 2022 – Projeto e execução de Fundações

NOTAS 3 : GERAIS

1 – Dimensões em Centímetros e Níveis em metros

2 – Conferir as disposição das armaduras antes da concretagem.

3 – A Responsabilidade pela fiscalização da obra é do Engº resp Técnico.

4 – Aconselhamos moldagem de corpos de prova para cada caminhão betoneira.

5 – Respeitar os prazos mínimos para retirada de formas e escoramentos.

6 – Evitar romper concreto após endurecido, com marreto e talhadeira.

7 – Toda e qualquer alteração no respectivo projeto, o Calculista deverá ser consultado e o mesmo deverá emitir seu parecer por escrito.

PROJETO ESTRUTURAL

PROJETO ESTRUTURAL

CONTRATADO: Kayo Henrique Moreira

Endereço: Rua: Brasília, nº 395
Bairro: Centro, Areado - MG

Telefone: Cel: (35) 9.9950-7126
Email: engcivil.kayomoreira@gmail.com

CLIENTE: SECRETARIA DE ATENÇÃO ESPECIALIZADA A SAÚDE

OBRA: POLICLÍNICA - MINISTÉRIO DA SAÚDE

ENDEREÇO OBRA: MINISTÉRIO DA SAÚDE

6

Número Cliente: 01/2024

VERIF

ENTREGA

REVISÃO

DATA

05/04/2024

05/04/2024

00

NOME

VISTO

UNIDADE: (EXCETO INDICADO) cmt

REFERÊNCIA: (1°DIEDRO)

TÍTULO: DETALHAMENTO DAS SAPATAS DE FUNDAÇÃO

Classe Concreto-MPa: 35

ESCALA: INDICADAS EM PLANTA

DESENHO NÚMERO: 00001

MOD: EST

REVISÃO: 00

FOLHA: 6 / 110