

Relação do aço				
2xS54 5xS105		S55 S193	S58	
AÇO	N	DIAM (mm)	QUANT	C.UNIT (cm)
CA60	1	5.0	52	67
	2	5.0	65	87
	3	5.0	36	77
	4	5.0	10	24
	5	8.0	56	154
	6	8.0	22	129
	7	8.0	50	114
	8	8.0	45	124
	9	8.0	36	169
	10	8.0	57	164
CA50	11	8.0	48	179
	12	10.0	44	214
	13	10.0	4	100
	14	12.5	4	159
	15	12.5	10	213

Resumo do aço			
AÇO	DIAM (mm)	C.TOTAL (m)	PESO + 10 % (kg)
CA50	8.0	467.7	203
CA50	10.0	98.2	66.6
CA60	5.0	121.6	29.3
PESO TOTAL (kg)			20.6
CA50	298.9		
CA60	20.6		

Volume de concreto (C-35) = 6.41 m³  
Área de forma = 27.52 m²

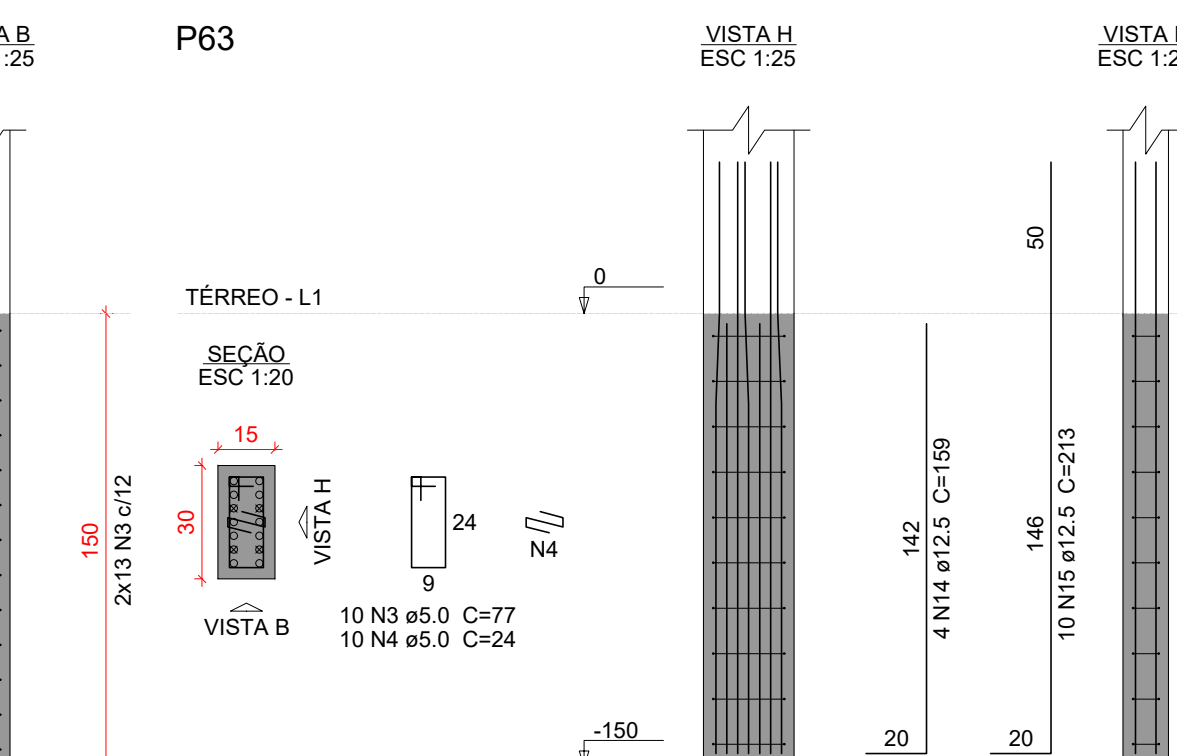
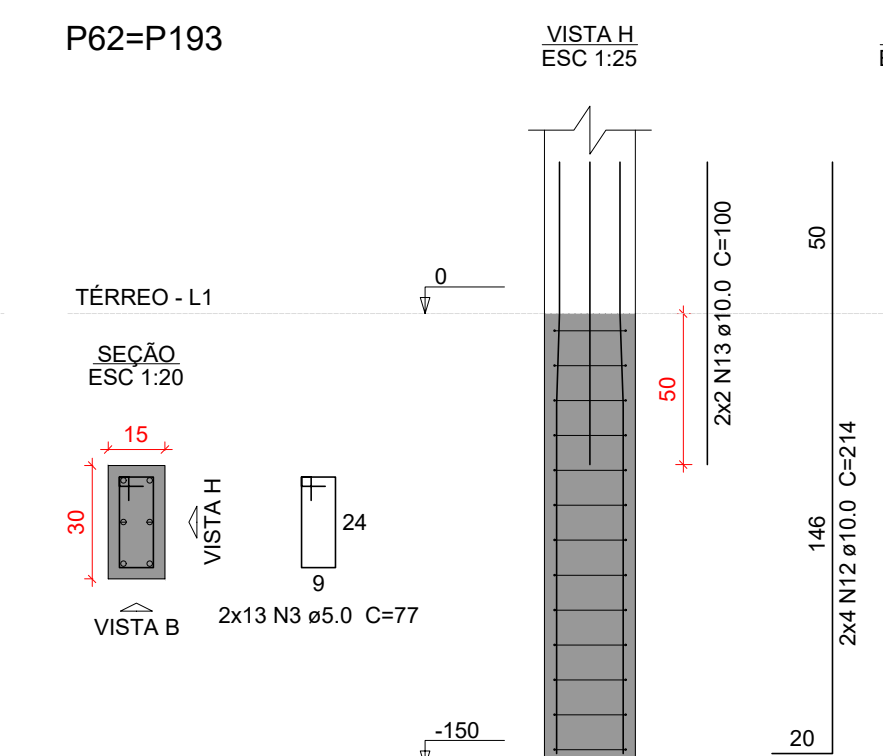
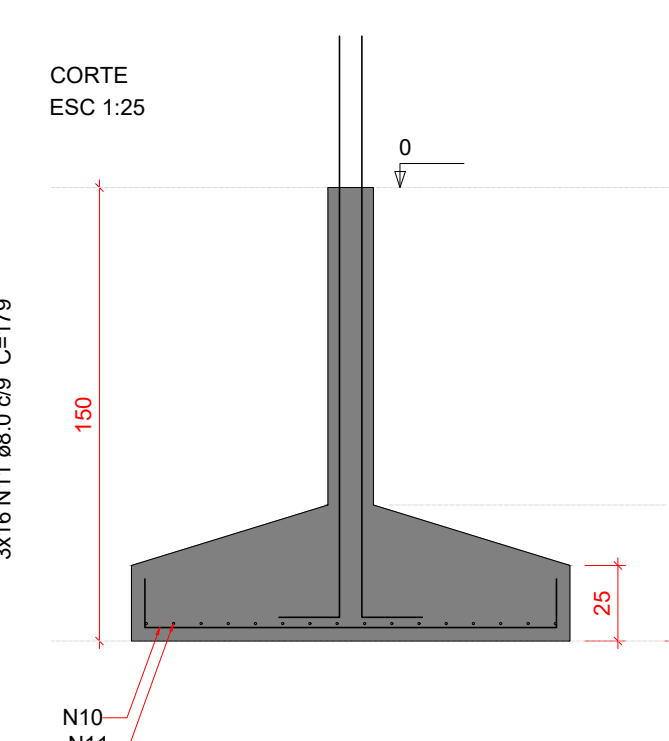
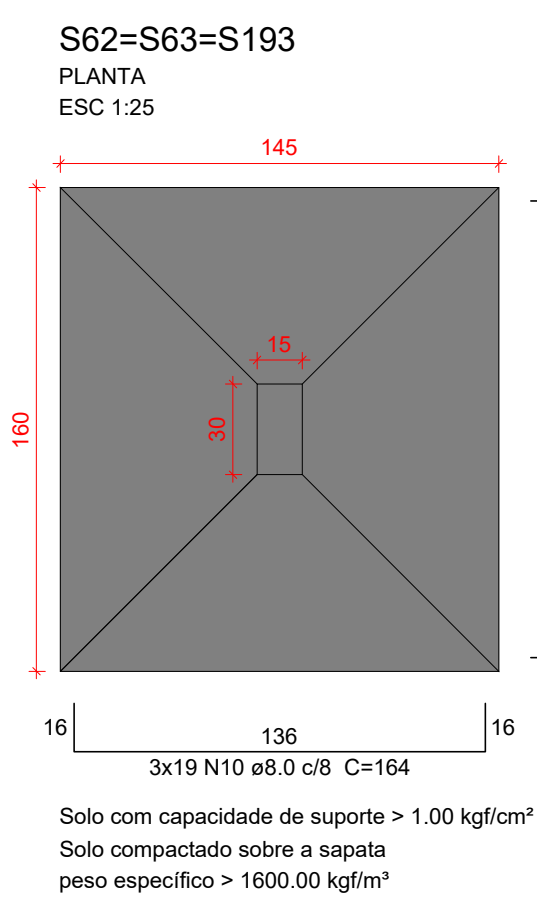
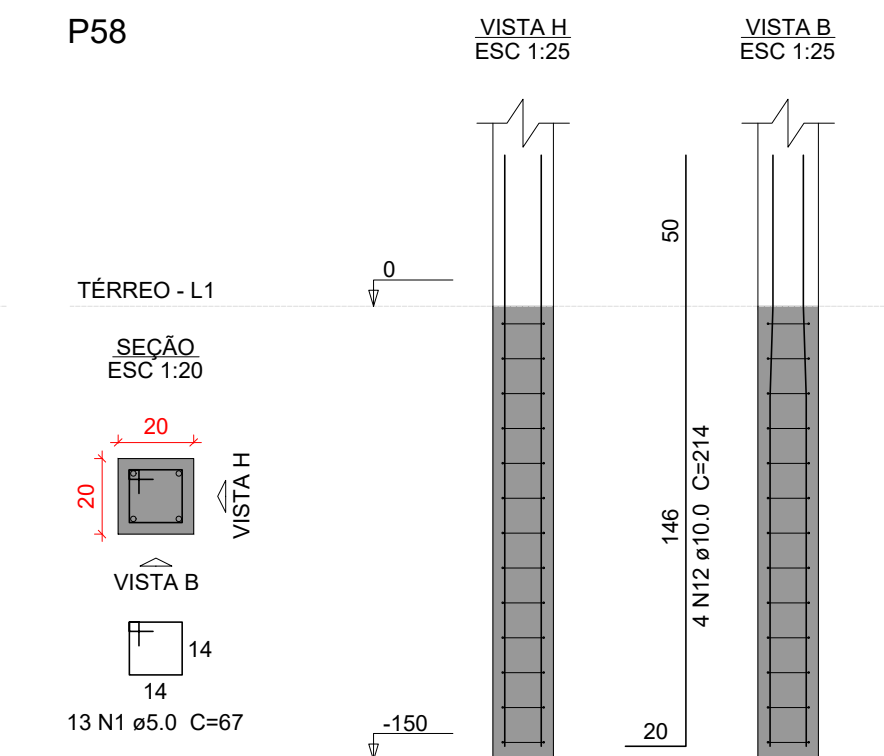
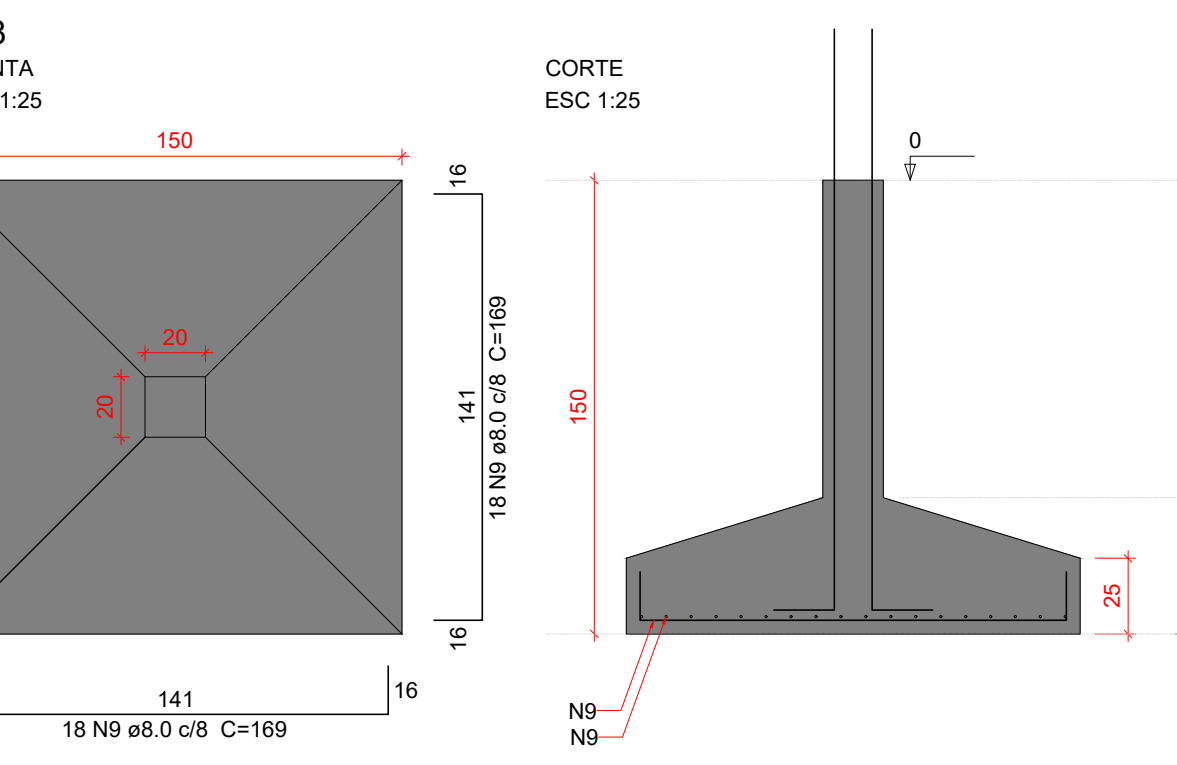
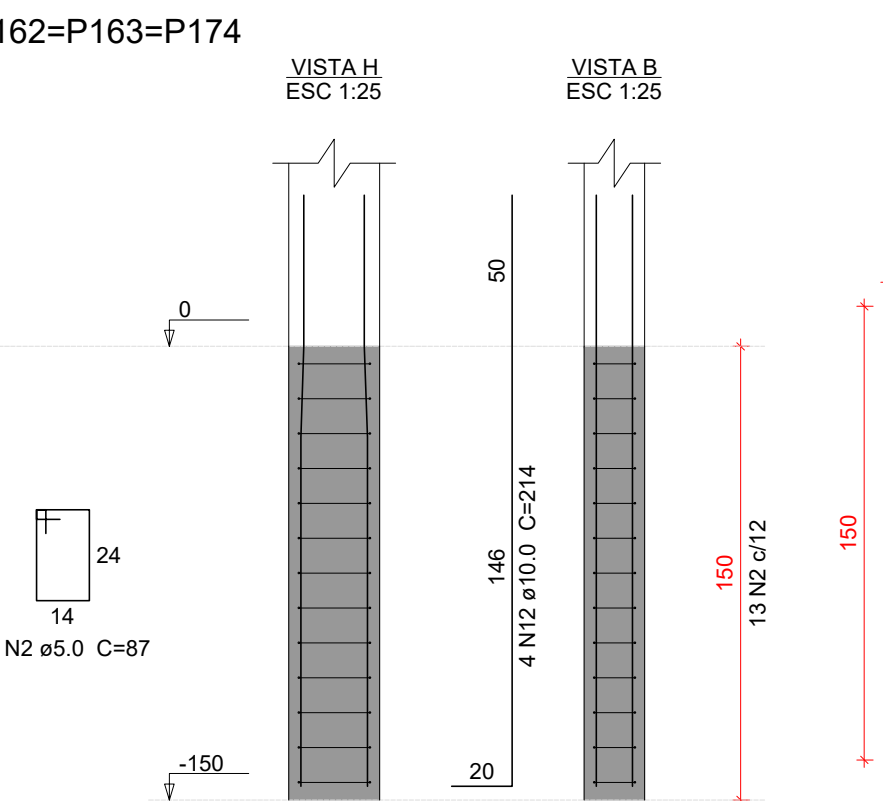
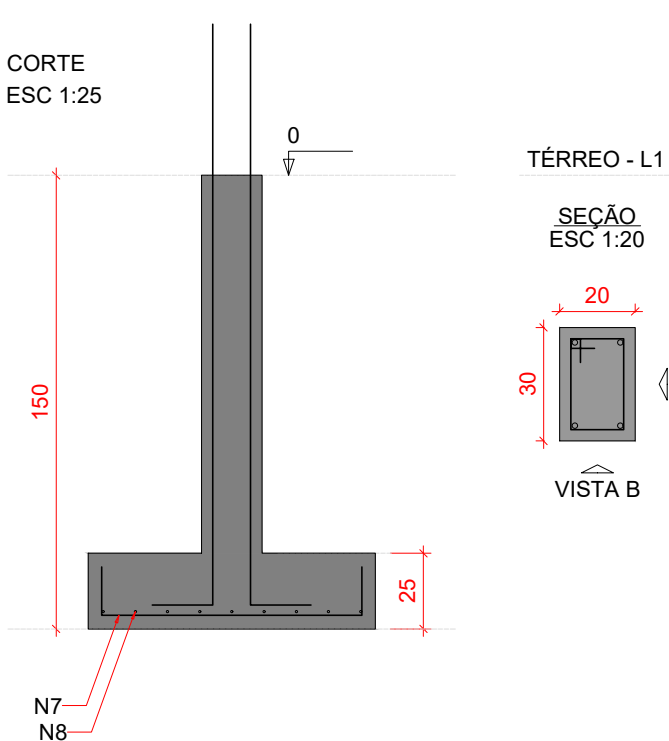
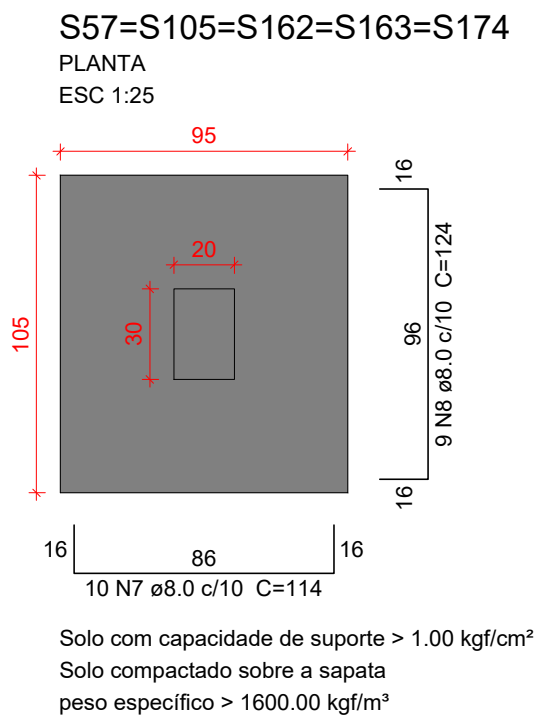

OBS: SOMENTE EXECUTAR A FUNDAÇÃO DESTE EMPREENDIMENTO APÓS O ESTUDO DO SOLO, COM NO MÍNIMO O ENSAIO DE SONDAGEM TIPO SPT E A CONCLUSÃO DE UM ENGENHEIRO CALCULISTA DE FUNDAÇÕES AUTORIZANDO SUA EXECUÇÃO. VALE RESSALTAR QUE CADA SOLO E/OU REGIÃO EXISTE UM PERFIL GEOTÉCNICO DIFERENTE, O QUE OBRIGA QUE A FUNDAÇÃO SEJA RECALCULADA PARA EVITAR FUTURAS PATOLOGIAS E PROBLEMAS CONSTRUTIVOS, ALÉM DE UMA POSSÍVEL DIFERENÇA DE CUSTO SIGNIFICATIVA.

#### Características do Projeto

- 1 - COBRIMENTO DAS ARMADURAS - PILARES E VIGAS: 3 cm
- 2 - COBRIMENTO DAS ARMADURAS - LAJES E ESCADAS: 3 cm
- 3 - COBRIMENTO DAS ARMADURAS - FUNDAÇÃO: 4.5 cm
- 4 - PREVER LASTRO DE CONCRETO MAGRO (5 cm) SOB AS ESTRUTURAS EM CONCRETO.

5 - OS VENTOS INCIDENTES NAS FACES X (90°) E Y (0°), RESPECTIVAMENTE, NÃO OCORREM SIMULTANEAMENTE.

#### LEGENDA DA PLANTA DE LOCAÇÃO

- 1 - ORIENTAÇÃO DOS EIXOS DOS PILARES
- 2 - ORIENTAÇÃO DOS EIXOS DOS PILARES

#### NOTAS 2 : NORMAS

- 1 - NBR 06118 - 2023 - Projeto de Estruturas de Concreto armado
- 2 - NBR 06120 - 2019 - Cargas para o Cálculo de Estruturas de edificações - Procedimento
- 3 - NBR 06123 - 2023 - Forças Devidas ao Vento em Edificações
- 4 - NBR 8681 - 2003 - Ações e Segurança nas Estruturas
- 5 - NBR 6122 - 2022 - Projeto e execução de Fundações

#### NOTAS 3 : GERAIS

- 1 - Dimensões em Centímetros e Níveis em metros
- 2 - Conferir as disposição das armaduras antes da concretagem.
- 3 - A Responsabilidade pela fiscalização da obra é do Engº resp Técnico.
- 4 - Aconselhamos moldagem de corpos de prova para cada caminhão betoneira.
- 5 - Respeitar os prazos mínimos para retirada de formas e escoramentos.
- 6 - Evitar romper concreto após endurecido, com marreto e talhadeira.
- 7 - Toda e qualquer alteração no respectivo projeto, o Calculista deverá ser consultado e o mesmo deverá emitir seu parecer por escrito.



## PROJETO ESTRUTURAL



PROJETO ESTRUTURAL		CONTRATADO: Kayo Henrique Moreira		CLIENTE: SECRETARIA DE ATENÇÃO ESPECIALIZADA A SAÚDE		9
		Endereço: Rua: Brasília, nº 395 Bairro: Centro, Areado - MG		OBRA: POLICLINICA - MINISTÉRIO DA SAÚDE		
Contratado.		Telefone: Cel: (35) 9.9950-7126		ENDEREÇO OBRA: MINISTÉRIO DA SAÚDE		Número Cliente: 01/2024
CREA-MG : 199774/D		Email: engcivil.kayomoreira@gmail.com				
VERIF		ENTREGA		UNIDADE: (EXCETO INDICADO)		REFERÊNCIA: (1°DIEDRO)
DATA		05/04/2024		CTM		
NOME				TÍTULO: DETALHAMENTO DAS SAPATAS DE FUNDAÇÃO		
VISTO						
Classe Concreto-MPa: 35		ESCALA: INDICADAS EM PLANTA		DESENHO NÚMERO: 00001		MOD: EST
				REVISÃO: 00		FOLHA: 9 / 110