

Corte B-B
escala 1:50

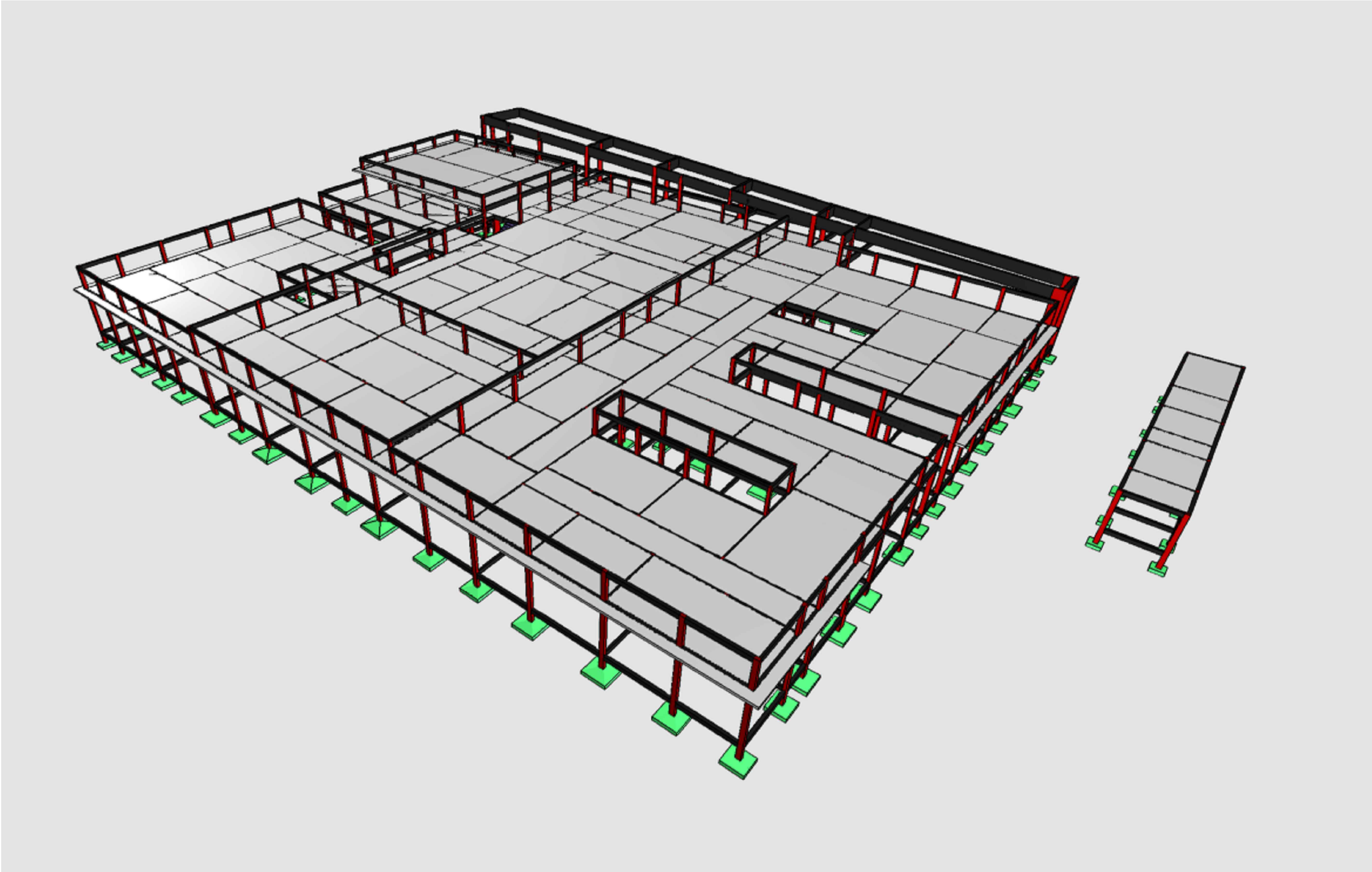
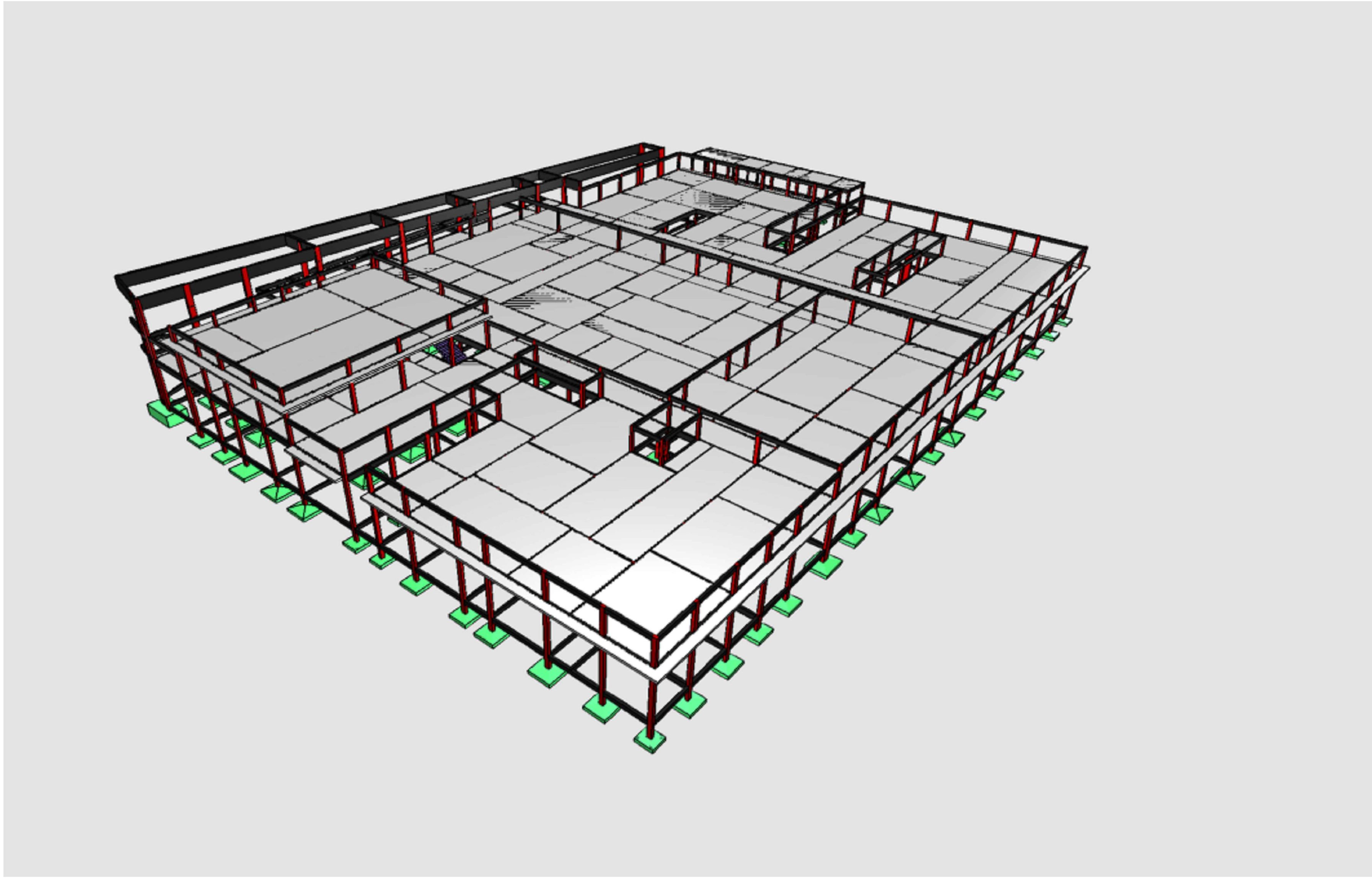

Características do Projeto

- 1 - COBRIMENTO DAS ARMADURAS - PILARES E VIGAS: 3 cm
- 2 - COBRIMENTO DAS ARMADURAS - LAJES E ESCADAS: 3 cm
- 3 - COBRIMENTO DAS ARMADURAS - FUNDAÇÃO: 4,5 cm
- 4- PREVER LASTRO DE CONCRETO MAGRO (5 cm) SOB AS ESTRUTURAS EM CONCRETO.

NOTAS 1 : DURABILIDADE
1 - CLASSE DE AGRESSIVIDADE AMBIENTAL: II
2 - MÓDULO DE ELASTICIDADE > 35.42 GPa
3 - FATOR A/C < 0,4
4 - AÇO CA 50A e CA 60B
5 - CONCRETO CLASSE > 35 MPa
6 - CONSUMO DE CIMENTO > 380 Kg/m³

5 - OS VENTOS INCIDENTES NAS FACES X (90°) E Y (0°) , RESPECTIVAMENTE, NÃO OCORREM SIMULTANEAMENTE.

NOTAS 2 : NORMAS
- NBR 06118 - 2023 - Projeto de Estruturas de Concreto armado
- NBR 06120 - 2019 - Cargas para o Cálculo de Estruturas de edificações - Procedimento
- NBR 06123 - 2023 - Forças Devidas ao Vento em Edificações
- NBR 8681 - 2003 - Ações e Segurança nas Estruturas
- NBR 6122 - 2022 - Projeto e execução de Fundações

LEGENDA DA PLANTA DE LOCAÇÃO

- (A) ORIENTAÇÃO DOS EIXOS DOS PILARES
① ORIENTAÇÃO DOS EIXOS DOS PILARES

- 1 - Dimensões em Centímetros e Níveis em metros
- 2 - Conferir as disposição das armaduras antes da concretagem.
- 3 - A Responsabilidade pela fiscalização da obra é do Engº resp Técnico.
- 4 - Aconselhamos moldagem de corpos de prova para cada caminhão betoneiro.
- 5 - Respeitar os prazos mínimos para retirada de formas e escoramentos.
- 6 - Evitar romper concreto após endurecido, com marreta e talhoadeira.
- 7 - Toda e qualquer alteração no respectivo projeto, o Calculista deverá ser consultado e o mesmo deverá emitir seu parecer por escrito.



PROJETO ESTRUTURAL



PROJETO ESTRUTURAL	CONTRATADO: Kayo Henrique Moreira Endereço: Rua Maria, nº 395 Bairro: Centro, Avenida - MG Telefone: Cel: (35) 9.9850-7128 Email: engr@kayomoreira@gmail.com	CLIENTE: SECRETARIA DE ATENÇÃO ESPECIALIZADA A SAÚDE OBRA: POLICLINICA - MINISTERIO DA SAUDE	29
Orçamentado: CREA-MG: 19074/D		ENDEREÇO OBRA: MINISTERIO DA SAUDE	Número Cliente: 01/2024
DATA: 05/04/2024 NOME: VISTO	VERIF: 05/04/2024 ENTREGA: 00	REVISÃO: 00	UNIDADE: (EXCETO INDICADO) CID: 30
Classe Concreto-MPA: 35	ESCALA: INDICADA EM PLANTA	DESENHO NÚMERO: 00001	MOD: EST REVISÃO: 00 FOLHA: 29/110