

Relação do aço					
AÇO	N	DIAM (mm)	QUANT	C.UNIT (cm)	C.TOTAL (cm)
CA60	1	5.0	51	227	11577
	2	5.0	453	29	13137
	3	5.0	201	127	25527
	4	5.0	17	77	1309
	5	5.0	26	107	2782
	6	5.0	17	117	1989
	7	5.0	21	29	609
	8	5.0	37	156	5772
	9	10.0	12	603	7236
	10	10.0	6	282	1692
CA50	11	10.0	12	301	3612
	12	10.0	10	197	1970
	13	10.0	36	354	12744
	14	12.5	6	354	2124
	15	16.0	6	301	1806
	16	16.0	6	341	2046

Resumo do aço			
AÇO	DIAM (mm)	C.TOTAL (m)	PESO + 10 % (kg)
CA50	10.0	272.6	184.8
	12.5	21.3	22.5
	16.0	38.6	66.9
CA60	5.0	627.1	106.3
PESO TOTAL (kg)			
CA50		274.2	
CA60		106.3	

Volume de concreto (C-35) = 5.38 m³
Área de forma = 66.26 m²

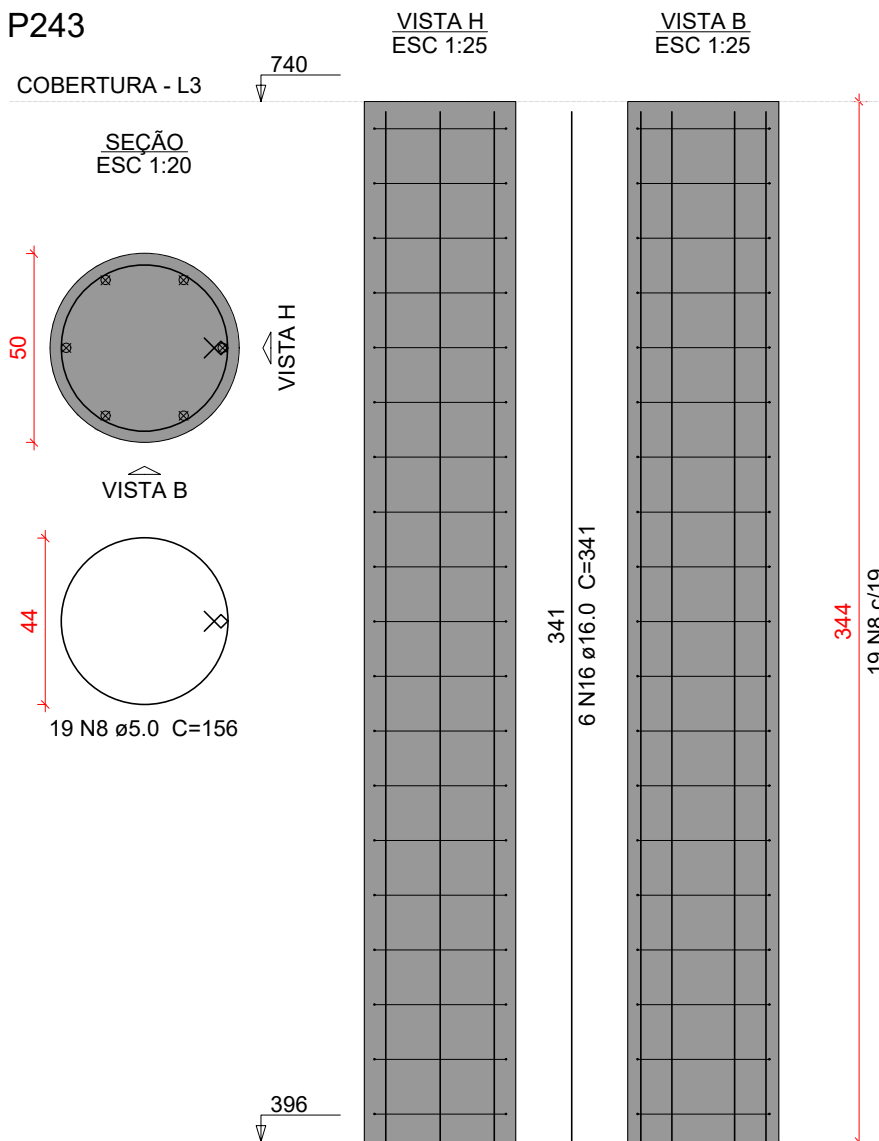
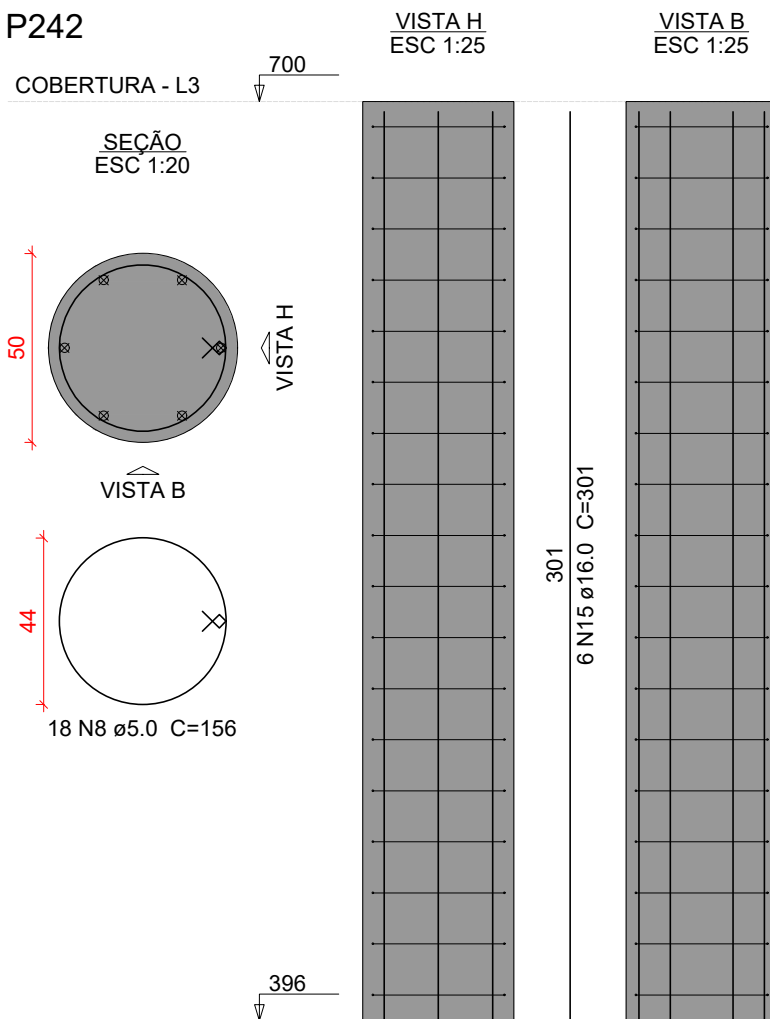
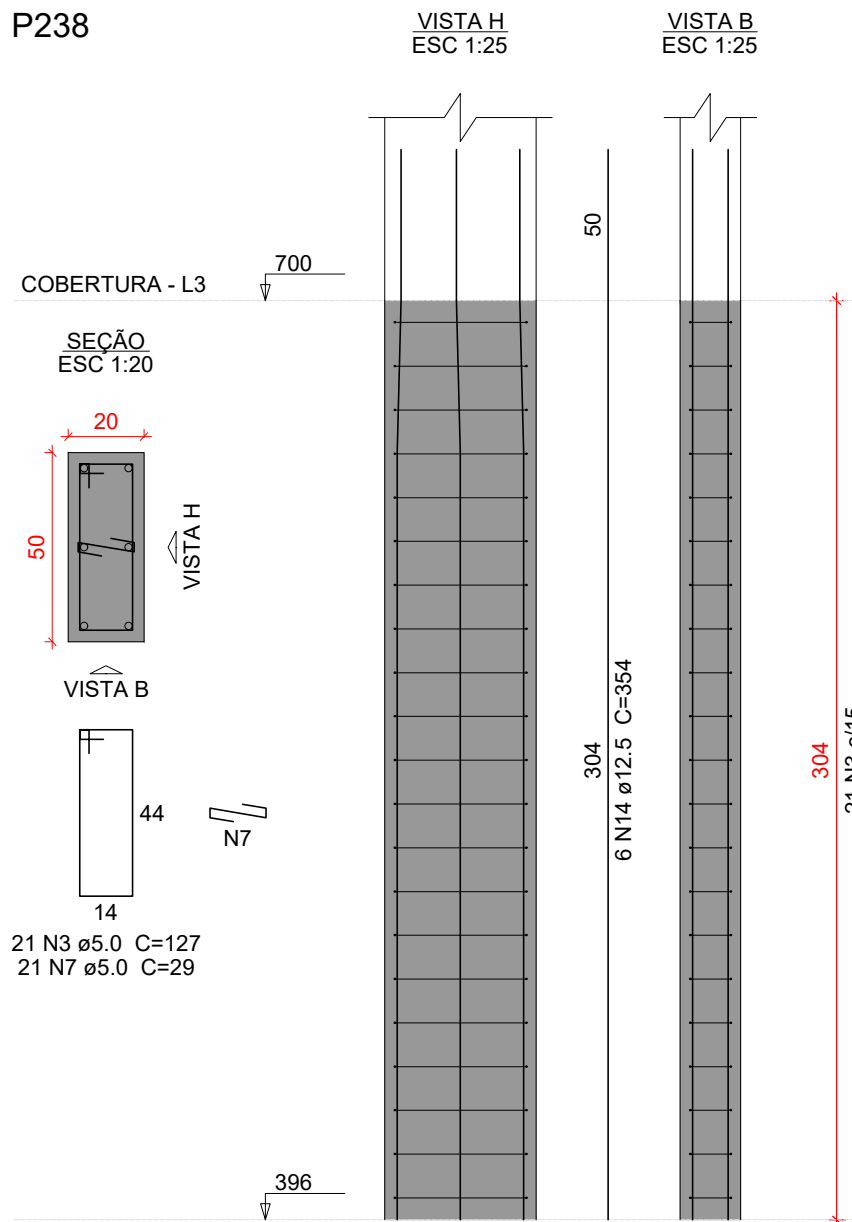
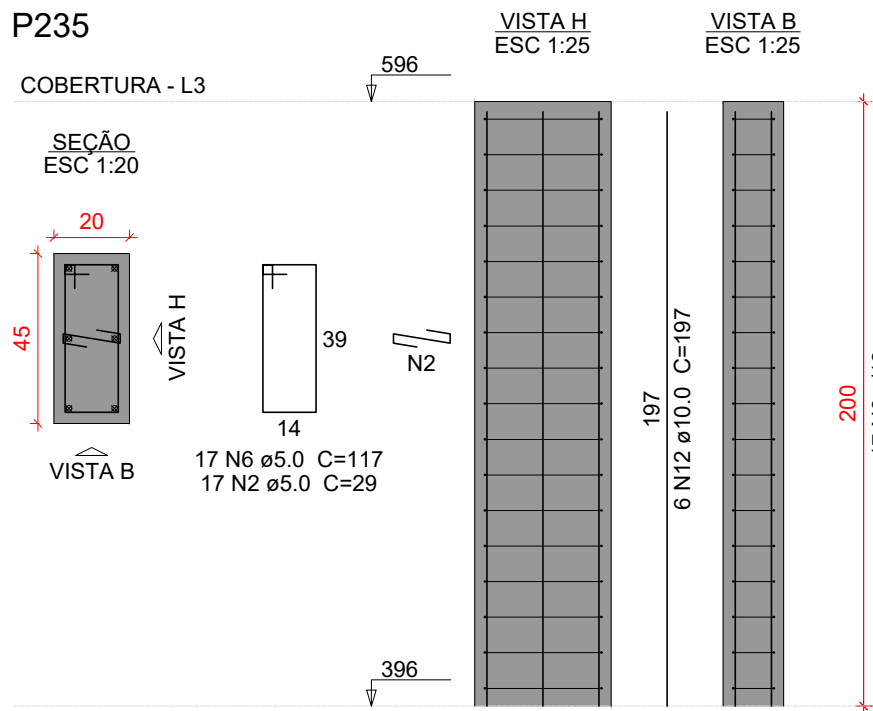
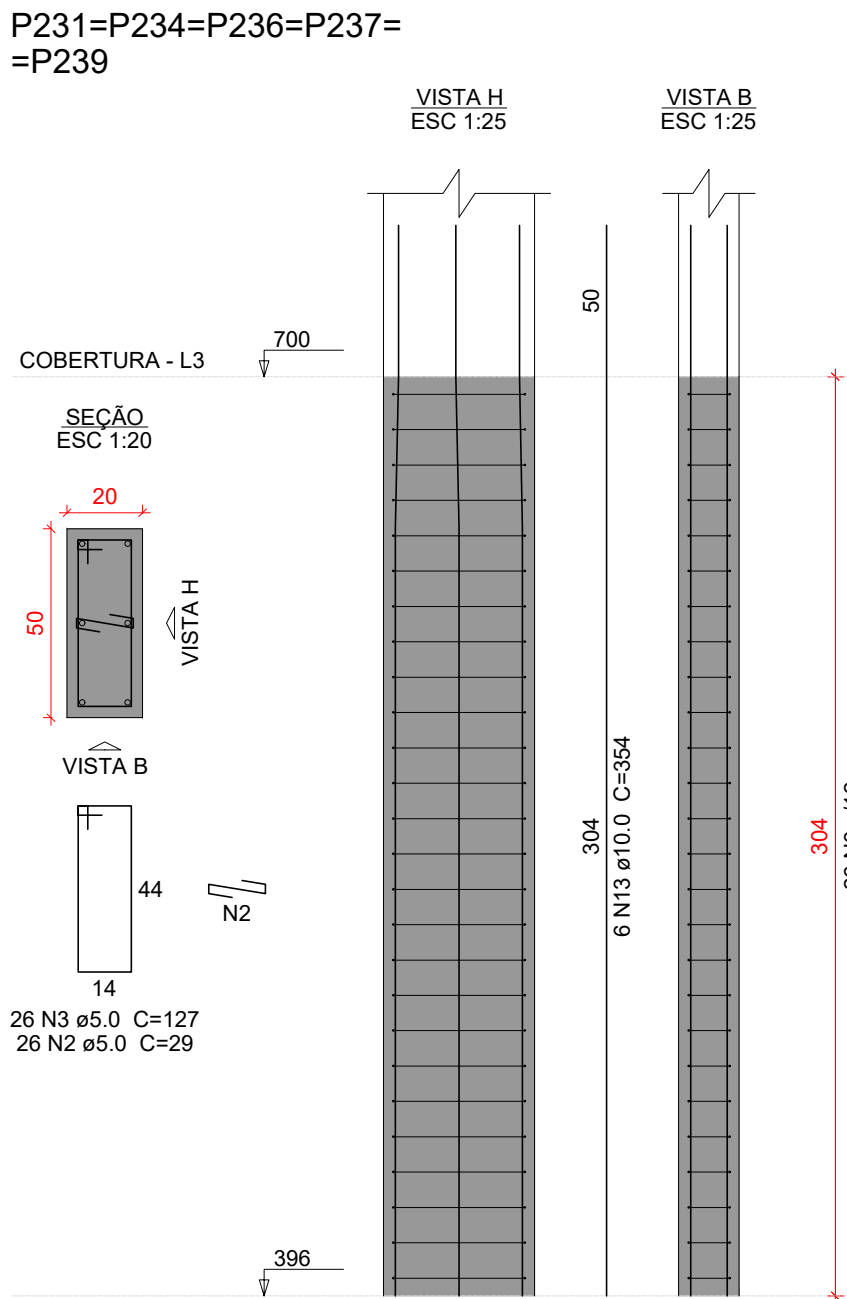

Características do Projeto

- 1 – COBRIMENTO DAS ARMADURAS – PILARES E VIGAS: 3 cm
- 2 – COBRIMENTO DAS ARMADURAS – LAJES E ESCADAS: 3 cm
- 3 – COBRIMENTO DAS ARMADURAS – FUNDAÇÃO: 4.5 cm
- 4 – PREVER LASTRO DE CONCRETO MAGRO (5 cm) SOB AS ESTRUTURAS EM CONCRETO.

5 – OS VENTOS INCIDENTES NAS FACES X (90°) E Y (0°) , RESPECTIVAMENTE, NÃO OCORREM SIMULTANEAMENTE.

LEGENDA DA PLANTA DE LOCAÇÃO

- Ⓐ ORIENTAÇÃO DOS EIXOS DOS PILARES
- ① ORIENTAÇÃO DOS EIXOS DOS PILARES



PROJETO ESTRUTURAL



PROJETO ESTRUTURAL		CONTRATADO: Kayo Henrique Moreira		CLIENTE: SECRETARIA DE ATENÇÃO ESPECIALIZADA A SAÚDE		108
		Endereço: Rua: Brasília, nº 395 Bairro: Centro, Areado - MG		OBRA: POLICLÍNICA - MINISTÉRIO DA SAÚDE		
Contratado.		Telefone: Cel: (35) 9 9950-7126		ENDEREÇO OBRA: MINISTÉRIO DA SAÚDE		Número Cliente: 01/2024
CREA-MG : 199774/D		Email: engcivil.kayomoreira@gmail.com				
VERIF	ENTREGA	REVISÃO	UNIDADE: (EXCETO INDICADO)		REFERÊNCIA: (1°DIEDRO)	
DATA	05/04/2024	05/04/2024	00	cmt		
NOME				TÍTULO: DETALHAMENTO DOS PILARES EM CONCRETO ARMADO NÍVEL DO PAVIMENTO MEZANINO AO NÍVEL COBERTURA		
VISTO						
Classe Concreto-MPa: 35		ESCALA: INDICADAS EM PLANTA		DESENHO NÚMERO: 00001		MOD: EST
				REVISÃO: 00		FOLHA: 108/110